"VARIETE" revoluciona todo cuanto se ha creado hasta hoy. EMIL JANNINGS y LYA DE PUTTI

DICION DE 24 PAGINAS
CIO EN TODO EL
AIS: 30 CENTAVOS

LA NACION
M. C. R.

AÑO X. SUSCRICION: por un año, $ 90. — Por 6 meses, $ 48.— Por 3 meses, $ 26.— Por un año, extranjero, $ 150 — SANTIAGO DE CHILE, MARTES 2 DE NOVIEMBRE DE 1926 — AGUSTINAS 1253 - 1269 TELEFONO INGLES 3113 - 3114 — Núm. 3,579

Exija películas de esta marca — Paramount Pictures — Son las mejores del mundo

ez años después

ato por Luis León Martin

el vestíbulo del hotel, Jorraba a la linda dama perfuque le sonreía. Venía de la y tenía aún en la mano su y su pala. La linda señora linó y le preguntó:

Has hecho muchos castillos arena? ¿Has jugado mu-

e, tan sereno de ordinario, tió intimidado. Afirmó con eza y dijo bruscamente.

, señora.

go enrojeció hasta las orea joven le miraba con adón y enternecimiento.

Estás aquí con tu papá y tu ?—prosiguió.

, señora.

Cómo te llamas?

le dió tiempo a responder. dre apareció por la puerta da. Jorge corrió hacia él, si tuviese necesidad de su para ocultar su confusión.

nenos días, papá.

nirada de la joven le había . Ella se estremeció. El preguntó a su hijo:

Qué hacías?

ablaba con esa señora tan

ocó a su vez estremecerse conocido, el cual se acercó ilamente a la joven.

Es usted, Magdalen

sonrió.

Es usted, Pedro?

rosiguió:

agradezco haberme reco-

ontestó:

h! No ha cambiado usted.

respondió:

es por eso por lo que le s gracias. Es por el daño causé en otro tiempo.

izo un gesto.

hablemos ya de eso.

el pasado estaba entre .. Un pasado vulgar; peaventuras vulgares no son nos dolorosas. Pedro amaMagdalena, y ella parecía no diferente a aquel sentimiento en el momento de deciun partido magnífico, como , se presentó a la joven: un agenario noble y muy rico, riqueza y distinción hacían su edad ya madura. Pefrió. A Magdalena le caua su sufrimiento; pero muy sin fuerza para resistir la ión del lujo, que siempre le tentado, pasó sobre el dolor iro.

a que romper el silencio. lena habló la primera. Sel niño, que jugaba un pos lejos.

Es su hijo ese niño tan pre-

Magdalena.

sonrió con una sonrisa iró-

h!

o lo advirtió y dijo sencite:

lo que piensa usted: que nas no son eternas, ¿verEs cierto. He sufrido; pero legar al término de mi suto. La pena se agota como nás cosas. ¿Quién sabe? estuviéramos nosotros ahollas postrimerías de nuestro

vez fué Magdalena quien el golpe.

h, Pedro!

apresuró a responder:

lo he dicho para herirla. no puedo alcanzarla.

preguntó:

s usted dichoso?

soy — respondió con se. Mi mujer es una comdulce y fiel, y le debo tres ermosos. Ese es el mayor.

alegro por usted, Pedro.

o silencio. Pedro estuvo de preguntar a su vez:

usted ¿es dichosa?

las preguntas que había , sobre todo, la manera de s, habían respondido de no. Tuvo lástima de ella.

plando el tono de la converdijo:

stará usted mucho tiempo

Almorzaremos y nos ire seguida.

es, feliz viaje.

acias, Pedro.

a sonado la campana llamando al almuerzo; el comedor los reunía de nuevo. Magdalena miraba a Pedro y a su mujer rodeados de tres criaturas encantadoras, cuya bulliciosa alegría esparcía una felicidad sin límites. Ella, silenciosa, comía frente a su marido, un viejo retocado, cubierto de pomada, terriblemente artioficial. Comparé su matrimonio con un hombre gastado a la felicidad que leía en los ojos de la mujer de Pedro, y suspiró.

—Mira—decía a Pedro su mujer—a esa hermosa joven que está en esa mesa. ¡Qué aburrida parece que está!

L. L. M.

El matrimonio del heredero de la corona belga

El príncipe Leopoldo, heredero de la corona de Bélgica, contrae hoy matrimonio con la princesa Astrid, sobrina del Rey de Suecia. — Según declaraciones oficiales de los Reyes belgas, éste es un matrimonio de amor.

En la sala del trono del Palacio Real de Estocolmo se verificará hoy la ceremonia del matrimonio entre el Príncipe Leopoldo, heredero de la corona de Bélgica, y la Princesa Astrid de Suecia.

Aparte de su significación política, el enlace de los príncipes es considerado como un matrimonio de amor. Así lo hizo saber el Rey Alberto a los representantes de la prensa, a quienes convocó el 21 de Septiembre del año actual, para hacerles la siguiente declaración.

"La Reina y yo hemos querido anunciar personalmente a la prensa los esponsales del Príncipe Leopoldo con la Princesa Astrid de Suecia, hija del Príncipe Carlos Oscar, sobrina del Rey de Suecia, por parte de su padre, y de los reyes de Noruega y Dinamarca, por parte de su madre. La ceremonia oficial de los esponsales tendrá lugar en Estocolmo.

"La Princesa Astrid es una joven de gran cultura y sencillez, y dotada de grandes condiciones de corazón Ha sido educada en un país libre y democrático como el nuestro. Estoy convencido de que no tendrá ninguna dificultad en adaptarse a nuestra vida nacional y en conquistarse todas las simpatías de nuestro país. Ambos jóvenes se han encontrado a menudo desde hace seis meses. Han tenido ocasión de apreciarse y de conocerse bien; y con toda libertad y con toda independencia los jóvenes príncipes han tomado la resolución de unir sus destinos.

"Hemos querido, concluyó el Rey, dar parte a la prensa de este acontecimiento feliz para la dinastía y para el país. Deseamos que la Princesa Astrid, a quien ya consideramos como nuestra hija, sea igualmente adoptada por Bélgica como siempre lo ha sido una Princesa belga."

"Esta unión es una matrimonio de inclinación." agregó el Rey. La Reina Isabel, por su parte, dijo a los periodistas:

"Me consideraré **dichosa si ustedes hacen saber a nuestro pueblo que se trata de un matrimonio de inclinación, y que ninguna consideración política ha sido tomada en cuenta para adoptar la resolución que acabamos de** anunciarles."

El Príncipe **Leopoldo es el primogénito del Rey Alberto y de la Reina Isabel. Lleva los nombres de Leopoldo, Felipe, Carlos, Alberto, Meinrad, Humberto, María, Miguel. Nació en Bruselas el 3 de Noviembre de 1903.**

La Princesa Astrid es hija del Príncipe Carlos, hermano del Rey Gustavo V de Suecia, Duque de Vastergotland, nacido el 27 de Febrero de 1861 y casado el 27 de Agosto de 1897 con la Princesa Ingeborg, hija del Rey Federico de Dinamarca, y nacida el 2 de Agosto de 1878. La Princesa Astrid nació el 17 de Noviembre de 1905.

Desde su independencia en 1831, Bélgica ha tenido tres soberanos: Leopoldo I, Leopoldo II y Alberto I.

LEOPOLDO I

Jorge, Cristián, Federico, Leopoldo I de Bélgica y Príncipe de Sajonia Coburgo Saalfeld, nació el 16 de Diciembre de 1790 y murió el 10 de Diciembre de 1865. Contrajo matrimonio con la hija del Príncipe Regente de Inglaterra, Augusta Carlota.

Elegido Rey de los belgas el 4 de Junio de 1832 por el Congreso Nacional, prestó juramento el 31 de Julio del mismo año.

El 3 de Agosto de 1832 contrajo nuevas nupcias con María Luisa, Princesa de Orleans. Durante su reinado realizó importantes obras de engrandecimiento del reino. En 1848, una vez resueltas las cuestiones pendientes con Holanda y restablecida la paz interna, reunió a los jefes de las fracciones parlamentarias, les declaró que se hallaba dispuesto a renunciar a la Corona, si se prefería la República. Todos los partidos se agruparon a su alrededor.

LEOPOLDO II

El segundo soberano de Bélgica era hijo de Leopoldo I y de su segunda esposa, Luisa, Princesa de Orleans, y ascendió al trono a la muerte de su padre.

Durante la guerra franco-prusiana de 1870, Bélgica se mantuvo neutral, y no dejó penetrar en su territorio a los soldados franceses o prusianos, fugitivos o heridos, sin haberlos desarmado.

Al abrirse la Conferencia Geográfica Internacional, celebrada en Bruselas el año 1876, Leopoldo II propuso la exploración del Africa central. Fruto de esa iniciativa fué la formación del Estado del Congo, del que es soberano el Rey de Bélgica.

Leopoldo II, que contrajo matrimonio en 1853, con María Enriqueta, duquesa de Austria, murió en 1909.

ALBERTO I

El actual **Rey de Bélgica** sucedió a su tío Leopoldo II, que falleció sin dejar descendencia masculina, siendo proclamado Rey el 23 de Diciembre de 1909.

Es hijo del Príncipe Felipe Eugenio de Sajonia Coburgo Gotha y de Flandes, muerto el 17 de Noviembre de 1905, y de la Princesa María de Hohenzollern-Sigmaringen, fallecida el 27 de Noviembre de 1912.

El 2 de Octubre de 1900 contrajo matrimonio con Isabel, duquesa de Baviera.

Durante el reinado de Alberto I, Bélgica tuvo que sufrir los horrores de la guerra en que se vió envuelto el país, por haberse negado a permitir el paso de las tropas alemanas por su territorio. Terminado el conflicto, el Rey ha dedicado todo su empeño a la restauración del país.

El Príncipe Leopoldo tiene dos hermanos: el Príncipe Carlos, Teodoro, Enrique, Antonio, Meinrad, nacido en Bruselas el 10 de Octubre de 1903; y la Princesa María, José, Carlota, Sofía, Amelia, Enriqueta, Gabriela, nacida en Ostende el 4 de Agosto de 1906.

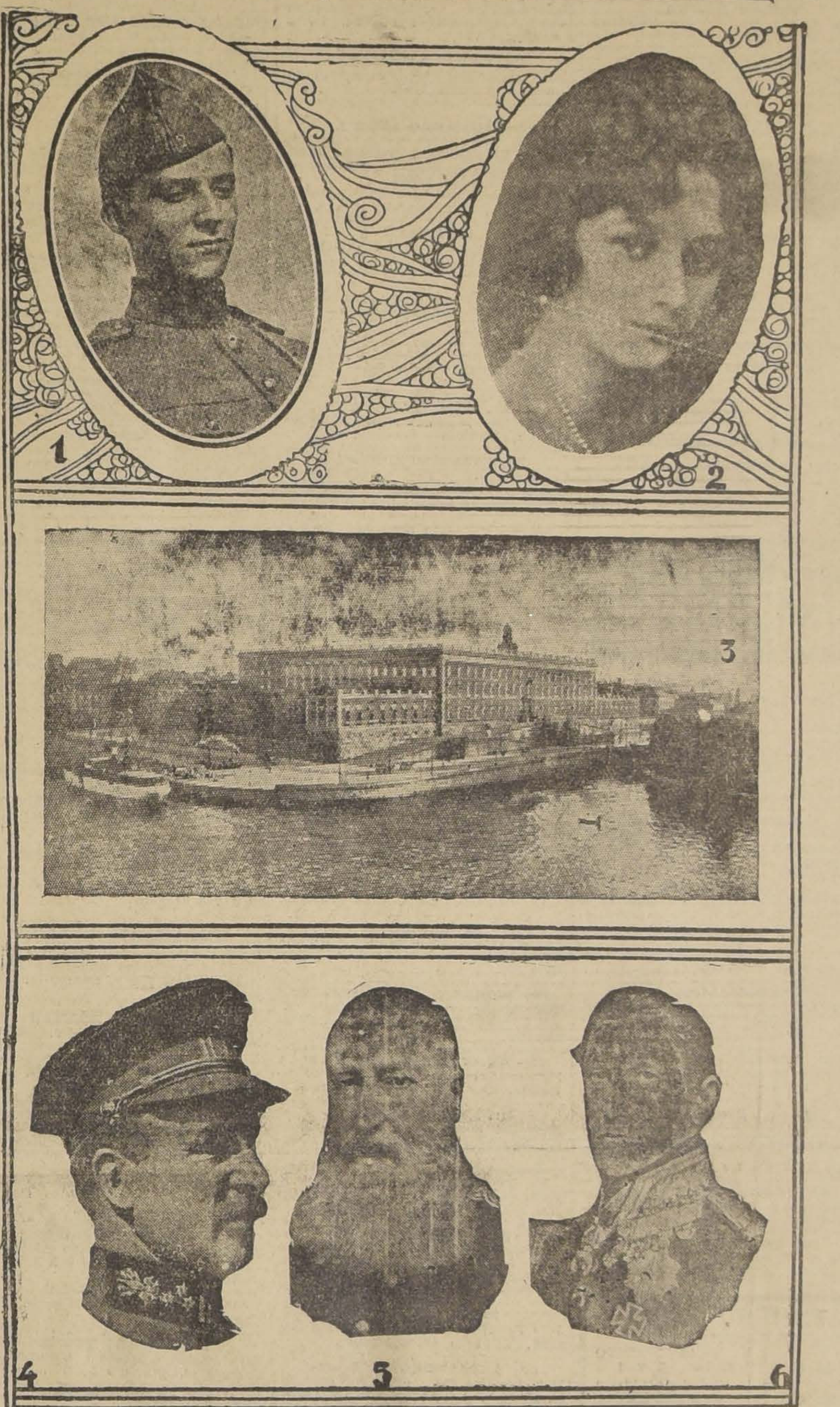

Arriba: el Príncipe Leopoldo y la Princesa Astrid — Al centro: el Palacio Real de Estockolmo, donde se verificará la ceremonia del matrimonio — Abajo: Leopoldo I, Leopoldo II y Alberto I

Aniversario de Palestina

Hoy celebran los israelitas del mundo el aniversario de la Declaración Balfour, considerada como el nacimiento de la nacionalidad hebrea.

En efecto, el 2 de Noviembre de 1917, el entonces Ministro de Relaciones Exteriores del Imperio Británico, Mr. Arthur James Balfour, declaró en un documento de trascendencia histórica e interpretando los sentimientos del pueblo inglés, que el pueblo de Israel, disperso por el mundo, tenía derecho a constituir una nacionalidad, con lo cual se venía a realizar la ardiente aspiración del sionismo teórico de Herlz.

Esta declaración constituye el cimiento de la futura nación hebrea.

Es la consagración universal de la nacionalidad israelita, discutida y negada por muchas naciones.

La declaración de Mr. Balfour fué ratificada por el Gabinete y el Parlamento británicos e incorporada más tarde como principio de Derecho Internacional en el tratado de paz con Turquía, firmado en San Remo el 24 de Abril de 1919.

HARINA LACTEADA CORTES
A base de leche desecada.
Contiene todas las vitaminas vivas de sus componentes.
Su esmerada preparación le garantiza el mejor resultado.
Tarro con 315 grs., $ 3.20.
O—31

Muebles
DE COMEDOR, DORMITORIO, ESCRITORIO
A precios sumamente bajos, con grandes facilidades en el pago, vende
La San Antonio
MONEDA 952
FRENTE CASA MUZARD

HERNIAS
Bragueros, elásticos, fajas con pelotas neumáticas, piernas, brazos artificiales, aparatos ortopédicos, muletas.
Chappuis y Theóduloz
ARTURO PRAT 346.—CASILLA 409
Unicos especialistas en Chile.

Què Alivio
Haga así, Siempre así
Sufre mucho de Dolor de Cabeza quien tiene el Estómago Enfermo.
Además del Dolor de Cabeza, el Estómago Enfermo causa también Dolores en otras Partes del Cuerpo.
Hay muchas personas que sufren de inflamación del Estómago y no lo saben!
Por eso, cuando tuviere Dolor de Cabeza, haga así: Ponga Dos o Tres Cucharaditas (de las de té) de **Ventre-Livre** en Medio Vaso de Agua y bébalo.
Verá qué Alivio!
Otro Alivio
Con el Estómago Lleno, después de Comer ó Beber, se siente muchas veces gran Nerviosidad y otros Desarreglos peligrosos, Dolor de Cabeza, Eructos, Acedía, Vértigos, Pereza, Torpeza, Dolores en Diferentes Partes del Cuerpo, Dolores e incomodidades del Hígado, Cólicos y Dolores del Vientre, Mucha Sed y Ardor en la Garganta, Falta de Aire y Gana de Vomitar.
A veces, parece que tenemos Fuego ó Brasas ardiendo dentro del Estómago, tan terribles son las Punzadas y los Alfilerazos, el Calor, el Ahogo, y la Pesadez que sentimos!
Es así, de ésta manera, que empiezan las verdaderas amenazas de Congestión Cerebral, que es siempre muy peligrosa.
No conviene perder tiempo. En Seguida haga esto: Ponga Dos ó Tres Cucharaditas (de las de té) de **Ventre-Livre** en Medio Vaso de Agua y bébalo.
Verá qué Alivio!
Más tarde, por prudencia, tome otras Dos ó Tres Cucharaditas de **Ventre-Livre.**
Empiece hoy mismo a usar **Ventre-Livre.**
Mire
Ventre-Livre No es Purgante
Los Médicos saben que los Purgantes, y sobre todo las Aguas Purgantes, las Sales Purgantes, los Polvos Purgantes, los Jarabes Purgantes, las Cápsulas Purgantes, las Tinturas, las Pastillas y las Píldoras Purgantes, son **violentos irritantes** y empeoran las Enfermedades, causando un Gran Daño a los intestinos, Estómago e Hígado!
Ventre-Livre es un **Vigorizador-Tónico,** el **Mejor Fortificador-Terapéutico** de las Camadas Musculares de los intestinos, Estómago e Hígado!!
Es por ésta razón que **Ventre-Livre** hace siempre Mucho Bien a los Enfermos!
Use **Ventre-Livre** durante el tiempo que explica el Librito que acompaña cada frasco de éste remedio, que los resultados serán positivos y certeros!!
No Olvide Nunca: Ventre-Livre No es Purgante
Base: Cáscara sagrada y condurango.
Depositarios: DAUBE Y CIA. — VALPARAISO

FABRICA DE ESPEJOS
EJECUTO LUNAS DE TODAS FORMAS Y TAMAÑOS. PLATEO GARANTIDO. ESPEJITOS PARA CARTERAS. PRECIOS BAJOS
MARCOS PIMSTEIN
COMPAÑIA 2015 — TELEFONO 781 — ATIENDE PEDIDOS DE PROVINCIAS

FERROCARRILES DEL ESTADO

Solicítanse propuestas públicas para el día 3 de Noviembre próximo para el suministro de 400 ruedas de acero estampado para carros de mano y de empuje.

Bases y antecedentes en la Sección Pruebas del Departamento de Materiales y Almacenes (Estación Alameda).

Santiago, 28 de Julio de 1926.

El Jefe del Departamento de Materiales y Almacenes.

N—5

Habiéndose rechazado las ofertas directas, pídense propuestas públicas para proveer de maquinarias la Casa de Máquinas de San Eugenio, que se abrirán el 1.o de Diciembre próximo a las 3 P. M., en el Departamento de Tracción y Maestranza, Agustinas 1260 y donde pueden solicitarse las bases.

Puertas – Ventanas
GALERIAS y PERSIANAS
se hacen de medida y hay listas para entrega inmediata.
Ofrece la
Barraca y Fábrica
LA REPUBLICA
Domeyko 2354 - Tel. 182 Parque

eria CHILLAN
CHILLAN
ran Feria Especial el 5 de Noviembre
VENDEREMOS:
0 Bueyes de trabajo y para engorda
0 Bueyes gordos
0 Novillos de 3 y 4 años
0 Vacas para engorda
0 Vacas paridas
0 Terneros de 1½ año
0 Vaquillas de un año. de procedencia lechera
1 Toro holandés fino
1 Toro suizo
UN LOTE ESPECIAL DE VACAS HOLANDESAS Y
MUCHOS LOTES DE GANADO GORDO
JOSE M. SOLAR.
Gerente.

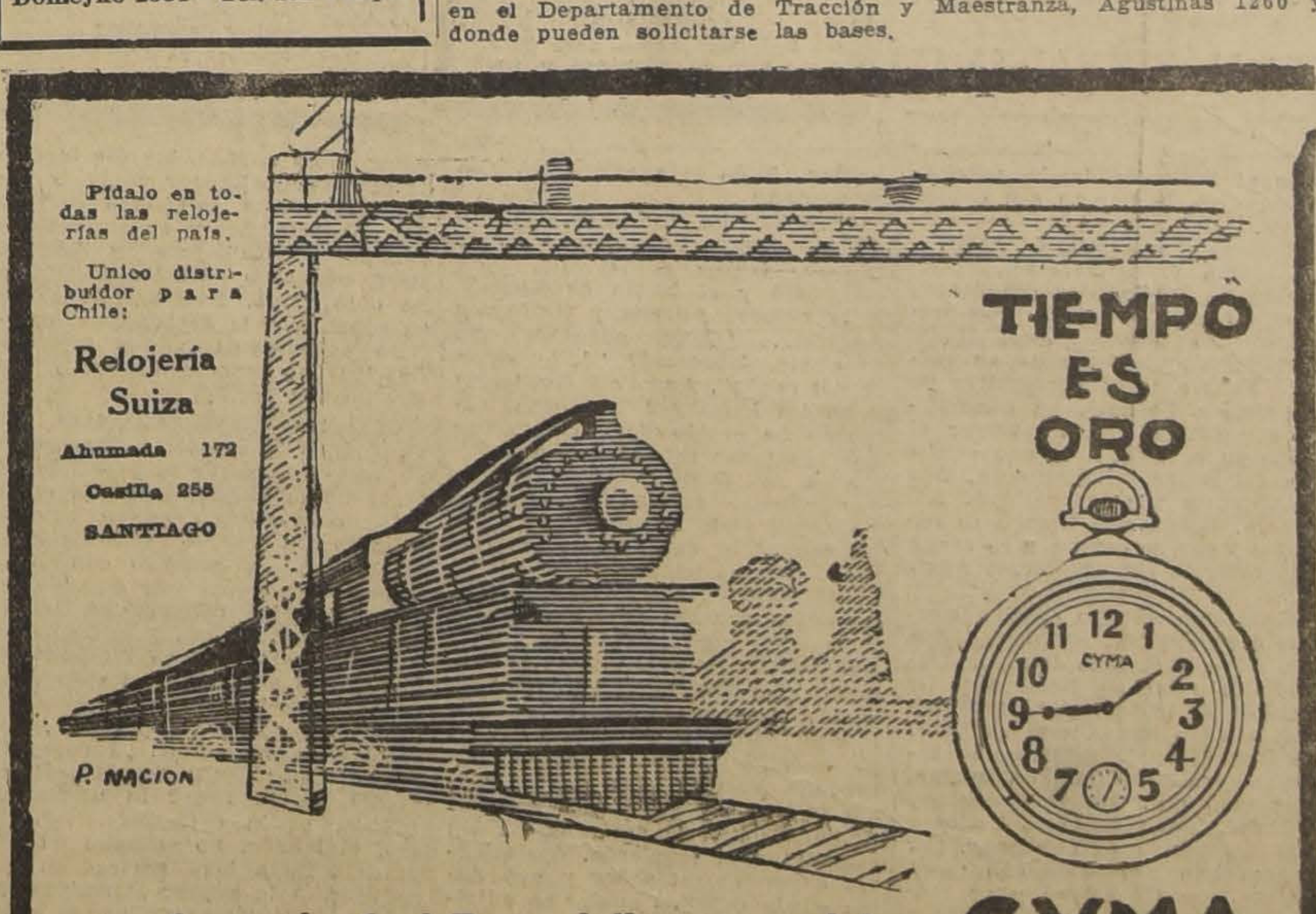
Pídalo en todas las relojerías del país.
Unico distribuidor para Chile:
Relojería Suiza
Ahumada 172
Casilla 255
SANTIAGO

Jamás perderá el Tren si lleva un reloj
CYMA

GUIA PROFESIONAL

ABOGADOS

LUIS ALAMAMOS BARROS.—MARCIAL MORA MIRANDA
Teatinos 254.— Oficina 65.— De 9.30 a 11.30. Prat N.o 183. Teléfono aut. número

ROBERTO CRUZ
Causas criminales. Morandé 440.

LUIS ALBERTO CASTRO
Morandé 291. Oficina 54.

CLARO Y CIA.
Oficina en Santiago, Morandé número 231. Teléfono N.o 2355. Casilla N.o 1867. Oficina en Valparaíso, 2928. Casilla N.o 1928.

FEDERICO DUNCKER BIGGS
Huérfanos 333, altos Banco Germánico. Teléfono 295. Casilla 295.

LADISLAO ERRAZURIZ
LUIS QUINTEROS T.
Amunátegui 301. Teléfono 638.

FERNANDO GUZMAN VERGARA
Agustinas 1148. Oficina 27. Teléfono 2687.

HECTOR ARNALDO GUERRA
Causas civiles y criminales. Galería Alessandri 24. Teléfono 4352.

X OSVALDO HEVIA
Morandé N.o 244. Casilla 1831.

BERNARDINO LEIVA
OTTMAR STEGMAIER
Bandera N.o 537. Casilla 2068.

MANUEL MERINO ESQUIVEL
Agustinas 1116. Teléfono 2077. Casilla 2407. De 10 a 12 y 4.30 a 6.30.

NICOLAS MARAMBIO MONTT
San Antonio 570. Casilla 2699. Asuntos civiles, especialmente mineros.

VICENTE MOLINOS GAETE
Agustinas 1148. Teléfono 2110. De 11 a 12 y 5 a 7.

ROBERTO DE PETRIS
Galería Alessandri 25. Teléfono .56 Casilla 4044.

ANTONIO PLANET O.
Especialmente cuestiones comerciales. Estudio Estado 91. Casilla 4034. Teléfono 1137.

LUIS MANUEL RODRIGUEZ
Amunátegui 225. Casilla 2070.

ANIBAL ROGEL ARRIZAGA
LUIS MORALES ZUAZNABAR
Abogados. Bandera 552. Casilla 2996 Teléfono 2177.

SALAS ROMO HNOS.
LUIS Y VICTOR SALAS ROMO
Compañía 1325. Teléfono 1527. Casilla 2231.

JAVIER MARIA SILVA
Abogado
Bandera N.o 260

HUBERTO SALGADO
Criminalista. Causas civiles, nulidades matrimonios. Anticipa fondos. San Pablo 1417.

LISANDRO SANTELICES
Abogado: Bandera 260. Oficina altos Banco Nacional. Teléfono 831.

EMILIO TAGLE RODRIGUEZ
Asuntos comerciales y mineros. Bolsa Comercio. Of. 114. Teléfono 2018.

HUMBERTO YAÑEZ VELASCO
Morandé 322. Teléfono 1614.

MEDICOS

Dr. ALCAINO
Estudios Europa. Oídos, nariz, garganta, vías lacrimales. 3 a 6. Dieciocho 314. Teléfono 257.

Dr. ARTURO ALBERTZ
Enfermedades señoras. San Antonio 275. De 2 a 4. Teléfono 4026.

Dr. CARLOS D. AGUIRRE
Especial vías urinarias, venéreas, sífilis. Carmen 191. De 1 a 5.

Dr. AMENABAR OSSA
Oculista 14 años. Europa, 2 años, médico director Hospital Ojos Condado Stanford (Inglaterra). Merced 494. De 2 a 4. Teléfono 602.

Dr. LEONCIO ANDRADE
Medicina general. San Diego número 81. De 3 a 5. Teléfono 4528.

Dr. ARNELLO
Cirugía, anestesia general, venéreas. García Reyes 17. De 12 a 3. Hospital San Vicente 4-6.

Dr. ITALO ALESSANDRINI
Cirugía y ginecología. 1 a 3. Merced 322. Teléfono 3555.

Dr. AYALA
Medicina interna. Aplicaciones, Radio Potens. Amunátegui 260. Consultas de 2 a 4.

Dr. ARIZTIA
Niños. Estudios Europa. Teatinos 254. 2-4 1|2. Domicilio: Agustinas 1319. Teléfono 1773.

Dr. BUNSTER
Ayudante clínica ginecológica Cirugía. Enfermedades señoras. Ultramicroscopía. S. Rosa 86. 2 a 3 1|2.

Dr. BORQUEZ SILVA
Estudios Europa. Pulmón, corazón, estómago, intestinos. Rayos X. 3 a 6. Arturo Prat 80. Teléfono 19. Matadero.

Dr. RIFO BUSTOS
Estudios Europa. Medicina interna. Preferentemente corazón y estómago. De 2 a 5. Manuel Rodríguez 26.

Dr. BISQUERT
Vías urinarias, sífilis. Moneda 850. 3 a 6. Casilla 2563. Teléfono 953.

Dr. BRONFMANN

Estudios en Europa. Ayudante clínica quirúrgica Hospital San Vicente. Cirugía. Enfermedades señoras. Venéreas. 2 a 5. Cienfuegos 68. Teléfono 3457.

Dr. RAMON BRIONES C.
Cirugía. Enfermedades señoras. Catedral 1165, 5.o piso, de 5-6. Residente Hosp. San Vicente, 2-4.

Dr. BEAUMONT
Hospital Salvador. Cirugía. Ginecología. 3-5. Merced 315.

Dr. BULNES
Medicina interna, especialmente pulmón. Rayos X. De 2 a 4. Compañía 1378. Teléfono 98, Palma.

Dr. BRAGA CASTILLO
Regresó Europa. Rayos X. Medicina general, niños; 9 a 10 y de 1.30 a 4.30. Merced 136. Teléfono N.o 1393.

Dr. BARRENECHEA

Oculista. Especialidad oídos, nariz, garganta. Huérfanos 801. Regresó. De 9 a 12 y 3 a 6.

Dr. BARAÑAO GAZMURI
Ayudante ginecología. Hospital Salvador. Cirugía. Enfermedades señoras. Sífilis. Rosas 1627. De 3 a 5.

Dr. MARIANO BAHAMONDE RUIZ
Cirugía, ginecología. 1-3 1|2. Vicuña Mackenna 38.

Dr. ALEJANDRO BRAVO G.
Cirugía general. Medicina aparato digestivo. Compañía 2165. Teléfono 4073. Martes, Jueves, Sábado 4-6.

Dr. SANTIAGO BARRENECHEA
Oculista. Ahumada 11. Consultas: 2 a 6.

LABORATORIO CLINICO
Dr Héctor Corona T.
Delicias 938, frente a Ahumada
Exámenes químicos, bacteriológicos. Diagnósticos sífilis, blenorragia, tuberculosis, etc., autovacunas. Teléfono 3695.

Dr. CASTAÑEDA IGLESIAS
Ex-médico Hospital Niños. Compañía 1839. Teléfono 254. 1.30 a 3.30.

Dr. HECTOR CORONA T.
Bronquios pulmón. Asma. Delicias 938, frente Ahumada. 1 a 3 y 4 a 6. Teléfono 3695.

Dr. ALDO CONTRUCCI
Estudios Europa. Medicina interna. Sífilis. Nataniel 142. 2.30 a 4.30. Jefe clínica profesor Brockmann. Teléfono 3340.

Dr. EDUARDO CRUZ COKE S.
Ausente en Europa.

Dr. LEONIDAS CORONA T.

ESTUDIOS EN EUROPA
Laboratorio clínico instalado desde su fundación en 1915 en Delicias 868, frente a Estado.

Dr. LEON CHONCHOL
Medicina general. Rayos X. Sífilis, piel, venéreas. Gálvez 61. 2 a 5.

Dr. EDUARDO DE RAMON
Profesor Extraordinario Ginecología. Estudios Europa. Cirugía, señoras, partos, 2 a 4. Agustinas 1606. Teléfono 3623.

Dr. CASTAÑON
Medicina interna. Especialmente pulmón. Pneumotórax. 2 a 4. Claras 457. Teléfono 3642.

Dr. IGNACIO DIAZ MUÑOZ
3 a 6. Bandera 574. Teléfono 3424. Medicina general. Vías urinarias.
Dra. JUANA DIAZ MUÑOZ
Especialista enfermedades señoras y niños; 2 a 4. Claras 346. Teléfono 4908.

DOCTOR DAUBAS
Medicina interna, sífilis, venéreas. — Huérfanos 1880.

Dr. DRECKMANN WEST
Medicina general, sífilis. Consultas: Catedral 1165. 2 a 5. Teléfono 1448.

Dr. RICARDO DONOSO
Corazón, pulmón. Regresó Europa. 2.30 a 4.30. Agustinas 619

Dr. DIMITSTEIN

Agustinas 1303, esquina Teatinos. Rayos X. Corazón, pulmón, estómago e hígado. 1 a 4. Teléfono 3848. Domicilio: Rosales 1656 entre Castro y Dieciocho.

INSTITUTO DE SALUD
Cisterna
Sanatorio para enfermedades nerviosas y mentales, bajo la dirección del doctor Fontecilla, profesor de Psiquiatría en la Escuela de Medicina. Delicias 1626. Santiago.

DOCTOR ESPINA
Rayos X. Estudios Europa. Teléfono 2102. 1 1|2-4. San Martín 372.

Dr. ESPILDORA LUQUE
Oculista. Estudios Europa. De 2 a 6. Delicias 416.

Dr. EGGERS
Lunes, Miércoles, Viernes, 2—5. Martes, Sábados 4—5. Castro 31.— Teléf. 5312.

Dr. FUENZALIDA BRAVO
Niños. Merced 560. Teléfono 1721. 2 a 4.

Dr. FUENZALIDA CORREA
Cirugía señoras, partos, 2-4. Huérfanos 745. Teléfono 466.

Profesor Doctor FONTECILLA
Regresó Europa. Delicias 1626. — Rayos X, pulmón, nervios. 2 a 5.

Dr. Carlos Garcés B.

Delicias 1276. Teléfono 3747. Exámenes químicos, bacteriológicos. Reacción Wassermann. Medicina interna. 3 a 5.

Dr. RICARDO GUNTHER
Ayudante clínica ginecología. Partos, enfermedades señoras, aplicaciones diatermis. Av. España 696. De 2 a 4. Teléfono 226. Parque.

DOCTOR GIANELLI
ESTUDIOS EUROPA
SIFILIS PIEL VIAS URINARIAS
21 de MAYO 562
CONSULTA 2 a 5

Dr. VICTOR M. GAZITUA
Partos, enfermedades de señoras.— Trasladóse Agustinas 586. De 2 a 4. Teléfono

Dr. GREENE
Cirugía y Ginecología. París 809. 2 a 4. Teléfono 2860.

Dra. ANDREA GONZALEZ NOLLE
Estudios Europa. Señoras y niños. Riquelme 317. 2-5, menos Lunes y Sábados.

Dr. GLEISNER
Cochrane 144. Pulmón, corazón e hígado. Sífilis. 3-5. Casilla 2664.

Dr. ANIBAL GREZ
Oídos, nariz, garganta. De 1.30 a 3.30. Merced 324. Teléfono 4519.

Dr. GONZALEZ H.
Estómago, intestinos, hígado, obesidad, reumatismo, diabetes, pulmones y riñones. 1 a 3 Ejército 644.

Dr. ARNOLD GORGEWSKY
Médico Jefe policlínico. Medicina interna. Hospital San Juan de Dios. Pulmón estómago, hígado, intestinos. Rayos X. Brasil 53. 2 a 5.

Dr. GUSTAVO GIRON L.
Cirugía. Ginecología. Brasil 32. —Teléfono 3126. De 2 a 3.

Dr. LEONARDO GUZMAN
Estudios en Europa y Estados Unidos, 2 a 4. Miraflores 460.

Dr. HERRERA ROGER
Regresó Europa. Enfermedades niños. Delicias 2558. Teléfono 2679.

INSTITUTO MEDICO

DE DIAGNOSTICO Y TRATAMIENTO
MERCED 571
(Al lado de la Sociedad Médica)
RAYOS X y FISIOTERAPIA
Novedad. Estereoradiografías con rayos blandos. Atendido por los doctores Prof. **J. Ducci** y **S. Necochea.**
LABORATORIO. Atendido por el Dr. **N. Romero.**

Dr. AGUSTIN INOSTROZA

Cirugía general, niños. Catedral 2851. Ausente en Europa. Teléfono 446. Estación.

Dr. ARNULFO JOHOW
Estudios Europa. Cirugía y Ortopedia Adultos, niños. 3 a 4. Santo Domingo 1523. Teléfono 1033.

Dr. ROBERTO JARAMILLO
Ejército 707. Teléfono 142. Parque.

Dr. KRUMBACH
Titulado en Chile, Alemania. Enfermedades señoras, partos, sífilis. 3-5. Huérfanos 1353. Teléfono 50. Los Leones.

INSTITUTO RADIOLOGICO
Dr. Adolfo Kaplan
Radioscopia, radiografía, radioterapia, aplicación radium. Estudios Europa y en Estados Unidos. Huérfanos 1466.

Dr. TEODORO LEIBLE
Enfermedades nerviosas. Medicina interna. Electricidad médica. De 3 a 6. Olivos 794.

Dr. LABRA LETELIER
Nariz, garganta, oídos, consultas de 2 a 5. Compañía 1361.

Dr. ARMANDO LEON I.
Cirugía. Compañía 1909. Martes, Jueves, Sábado. 1—3. Teléfono 3846.

Dr. LOIS
San Pablo 1236. Medicina general, vías urinarias. Sífilis. De 1 a 4.

Dr. LAVAL
Medicina interna. Lord Cochrane N.o 340. De 1.30 a 3.30.

Dr. H. LEA PLAZA

Estudios en Europa. Compañía N.o 2115. Consultas 3 a 6, conforme hora fija. Teléfono 3880.

Dr. J. MONTERO C.
Trasladóse Moneda 859. Medicina interna. Venéreas. 6-8.

Dr. OSCAR MELENDEZ
Ayudante clínica Prof. Prado Tagle. Medicina interna. Sífilis. Santo Domingo 1036. 2-4. Teléfono 2831.

Dr. G. MORAGA FUENZALIDA
Enfermedades de niños. Ortopedia. Cochrane 118. Consultas, 2.30 a 4. Teléfono 2804.

Dr. ITALO MARTINI Z.
Oculista. Estudios Europa. Ahumada 17. De 3 a 5.

Dr. MAHOTIERE
Médico Hospital San Juan de Dios. Estudios Europa, 1—4. Rayos X. Laboratorio. Compañía 1973. Teléfono 4483.

Dra. CORA MAYERS
Enfermedades de niños. Nueva de Lyon, 50. Teléfono 135, Los Leones.

Dr. JUAN MARIN
Cirugía. Enfermedades venéreas. Teléfono 4051. Catedral 1165. De 3 a 5.

Dr. MUÑOZ VALENZUELA
Residente Hospital Niños. Tuberculosis infantil. Matucana 302. 3 a 4. Teléfono 442. Estación.

Dr. MALBRAN
Enfermedades mentales y nerviosas. 3 a 4. Providencia 1936. Teléfono 308.

Dr. MORALES VILLABLANCA
Piel, sífilis, venéreas, medicina general. Rayos ultra-violeta. 4 a 6. Merced 486.

Dr. JUAN MONTENEGRO M. 4
Enfermedades de niños. Luz ultravioleta. Compañía 1770. De 1 a 4.

Dr. MANUEL MORENO
Medicina general. Pulmón. Estómago. Neumatorax artificial. San Francisco 155. 2.30 a 4.30.

Dr. H. NUÑEZ ZAMORA
Señoras, partos, 2 a 4. Matucana N.o 289. Teléfono 211. Estación.

Dr. ORREGO PUELMA
Medicina interna. Rayos ultra-violeta. 3.30 a 5.30. Amunátegui 268. Teléfono 1317.

Dr. LUIS OPAZO P.
Jefe Policlínico Niños. Compañía N.o 2807. Teléfono 48. Estación.

Dr. ALEJANDRO OLIVARES
Medicina interna. Corazón, estudio en Europa. Agustinas 726. De 2 a 5.

Dr. PANTOJA

Medicina interna. Corazón. Pulmón. Estómago. Sífilis. Delicias 1276. De 2 a 4. Teléfono 3747.

Dr. ALBERTO PANATT
Pulmón, corazón, estómago, hígado. Rayos X, ultra-violeta. Teléfono 1211 Delicias 1416. De 2 a 4.

Dr. MARCIAL PARADA S.
Oído, nariz, garganta. Agustinas 936. Teléfono 186. Ñuñoa, 3 1|2 a 6.

Dr. JULIO A PAREDES
Especialmente enfermedades señoras. Medicina, cirugía. Brasil 47. De 2 a 4.

Dr. DAVID PULIDO
Enfermedades niños. Santo Domingo 1790. Teléfono 2152. De 1 a 3.

Dr. DANIEL PRIETO
Oculista
Estudios Europa. Compañía 1361. De 2 a 4. Teléfono 4359.

Dr. PRUNES
Estudios Europa. Piel, sífilis, venéreas. Santo Domingo 504. Casilla 2894.

DOCTOR VALERIANO PIMENTEL
Médico honorario del Hospital Salvador. Cochrane 377. 1—D.

Dr. Luis QUIROGA
Medicina interna, 2 a 3.30. Catedral 1452. Teléfono 3760.

Dr. EGGERS
Lunes, Miércoles y Viernes 2-5. Martes, Sábado, 4-5. Castro 31. Teléfono 5312.

Dr. ALBERTO RAHAUSEN
Cirugía general. Compañía 2928. Teléfono 192. Estación. De 2 a 4.

Dra. FRESIA ROSAS DE BEHM
Señoras y niños. De 3 a 5. Ahumada 47.

Dr. CESAR RODRIGUEZ LEON
Medicina interna. Enfermedades de niños. Catedral 2607, 1 a 2 y Basaguñán Guerrero 1013, 4 a 5.

Dr. ROJAS CARVAJAL
Medicina interna. Pulmones. Sistema nervioso 2-3 y media. Lira 35.

Dr. SCROGGIE
Especialidad enfermedades de niños. De 2 a 4. Rosas 1157. Teléfono 4583.

Dr. SCHUSTER
Vías urinarias, sífilis. De 3-5. Huérfanos 1179.

INSTITUTO M. [illegible] SANITAS
AGUSTINAS 1955
Sección Rayos.—Jefe, Dr. E. Heegewaldt. Diagnóstico de Rayos X. Radioterapia profunda (tumores, cáncer) aplicaciones de radium, luz ultravioleta, Diatermia, etc.
Laboratorio. —Jefe, Dr. E Cruz Coke. Orina, expectoración jugo gástrico, sangre.
Autovacunas de diferentes clases.

SANATORIO
Clínica particular doctor Riveros. Medicina. Operaciones. Partos.— Matta 586.

Dr. ALBERTO SANTANDER
Estudios Europa. Medicina interna, estómago, intestinos, Rayos X. Bandera 756, 3 a 5.

HELLMUTH SIEVERS

Médico Cirujano jefe Gabinete Kinesiterapia. Instituto Educación Física. Morandé 742, 2 a 4. Domicilio: Molina 632.

Dr. CARLOS SEAMAN
Médico cirujano. 1.30 a 4. Delicias 225.

Dr. WALDEMAR SOMMER P.
Vías urinarias, sífilis, 3 a 6. Teléfono 4774. Santo Domingo 758.

Dr. MARCO A. SEPULVEDA R.
Laboratorio Clínico. Miraflores 450. Teléfono 233.

Dr. OTTO SCHWARZEMBERG
Enfermedades niños. Santo Domingo 1280. Teléfono 1033.

Dr. STOLTING
Oculista. Médico recibido Alemania, Chile. Moneda 627. De 3 a 5.

MANUEL TELLO C.
Médico cirujano, 2 a 4. Moneda 1736. Teléfono 1381.

Dr. TORRES TORRES
Jefe clínica, profesor Korner. Señoras y cirugía 2 a 5. Delicias 261.

Dr. ISAURO TORRES
Enfermedades de niños. De 2 a 3. Huérfanos 2871-D.

Dr. J. M. VERGARA KELLER
Estudios Europa. Partos Ginecología. Agustinas 828. Teléfono 2855.

Dr. JAIME VIDAL OLTRA
Ausente en Europa.

Dr. VILLAGRA
Estudios Europa. Unicamente pulmón. Rayos X. Pneumotorax. Helioterapia. Dieciocho 437 A. 2-4.

Dr. VIVES BRAVO
Enfermedades niños. Delicias 335. Teléfono 2895. Consultas, 2-4.

Dr. G. E. VIDAL
Delicias 2552. Teléfono 245. Estación. De 2 a 4.

Dr. VICUÑA HERBOSO
Ayudante clínica Prof. Prado Tagle, Hospital San Vicente. Medicina interna. Especialmente corazón. Rayos X. Martes, Jueves, Sábados.— 2.30 a 4.30. Almirante Barroso 270. Teléfono 1053.

Dr. YUNGE
De 2 a 4. Trasladóse. Santo Domingo 1386.

Dr. YAÑEZ G.
Estudios Europa. Piel, sífilis, venéreas. Merced 559. De 3 a 5. Casilla 618.

Dr. WEINSTEIN
Estudios Europa. Enfermedades de la piel, sífilis y venéreas. Radioterapia, luz ultra-violeta, Agustinas 1357. De 2 a 5.

Dr. RAUL VENTURA JUNCA
Residente Hospital Salvador. Medicina interna. Rayos X. 4.30 a 5. Riquelme 140. Teléfono 3828 y 395.

Dr. WAUGH
914. Estudios Europa. Internas. 606. Venéreas. Sífilis. Wasserman. Compañía 1852. 2 a 4.30.

Dr. WIREN
Oídos, nariz, garganta. Compañía 1606. 2 a 5.

DENTISTAS

Dr. ANGUITA
Especialista Piorrea. Estudios Philadelphia. Edificio Ariztía, piso 7.o

Dr. GUILLERMO AHUMADA
Claras 380 Plazuela Merced. 9 a 12 y 2 a 6. Teléfono 4101. Casilla 3206.

Dr. OSCAR BEZANILLA
Dentaduras de porcelana base acero inoxidable. Sólidas, estéticas, livianas. Rosas 1210. Teléfono 455.

Dr. ADOLFO CHECHILNITZKY
Cirugía. Extracciones. Piorrea.— Echaurren 87.

Dr. CERDA LOPEZ
Ahumada 11. Teléfono 4221. Especialmente puentes, coronas. Extracciones, somnoformo.

Dr. CLODOMIRO CONTRERAS
San Antonio 451. Teléfono 3692. Horas de consultas. De 10 a 11 y de 3 a 6.

Dr. FORTUNATO ENCINA
Especialmente puentes, coronas, placas. Extracciones sin dolor. 11 a 12 y 3 a 5. Delicias 1325.

NINFA FUENTEALBA de P.
Cirujano-Dentista
Trasladóse. Maestranza 439.

ALBERTO GONZALEZ
Estudios Filadelfia. Extracciones difíciles, indoloras. De 9 a 11.30 y de 3 a 7. Moneda 1061.

Dr. GALLARDO GONZALEZ
Estudios en Filadelfia. Consultas diurnas y nocturnas. Echaurren 26.

Dr. A. LENG
Jefe Clínica Piorrea. Escuela Dental. De 2 a 6. Huérfanos 1616.

VICENTE MARIN A.
Cirujano Dentista
Ejército 492.

WENCESLAO MUÑOZ L.
Dentista. Tratamiento rápido. Extracciones sin dolor. San Diego 448.

ALFREDO MUÑOZ LOBOS
Extracciones sin dolor. Somnoformo. Puentes, placas. Compañía 852. Teléfono 2779.

CLINICA DENTAL
Dr. Moreno Olea fundada con Dr. Valenzuela Basterrica 1917. Especialistas en cada sección. Mismo local fundación. Huérfanos 1616.

EDISON ROSEL

Cirujano dentista. Monjitas 728. De 9 a 12 y 2 a 7.

Dr. DANIEL SIGNORELLI
Cirujano dentista. Trasladóse Independencia 207.

CARLOS H. ROJAS C.
Trasladóse Santa Rosa 92.

Dr. ENRIQUE SA
Ahumada 1. Teléfono
ras: 9-11 y 2-5.

JOSE MARIA SAAVE
Encías, dientes enfermos
gadas a graves, enferm
corazón, riñón, etc. Alame

Dr. C. VALENCIA CO
Operaciones indoloras.
Puentes y dentaduras. Te

ARQUITECTO

EDUARDO TASSO
Construcciones tranforma
paraciones. Bandera 552.

MATRONAS

M. ARANGUIZ
Clínica partos, precios
Consultas gratuitas. A
651.

MATRONA BECERR
Franklin 1479. Partos,
inyecciones. Recibe pension

JUSTINA CONTRER
Diez de Julio 827.

MATRONA BRA
Unicamente domicilio. In
Mujica 20. Vicuña Macken

MERCEDES DARRIGRA
Regresó extranjero, tra
mos adelantos. Partos,
Atenderá distinguida
pensionado particular.
2744.

A. GEISSER
Matrona alemana. 1-3. Sa
148.

PASTORIZA E. DE MO
Recibe pensionistas, cur
yecciones. Trasladóse a C

MATRONA
Clínica privada, partos
curación, inyecciones.
377.

MATRONA
Recibe pension' tas. Castr

ELENA DE PIZARR
Matrona masajista, ex-jef
dad. Maturana 790.

H. IZQUIERDO DE GA
García Reyes 869.

SARA OSORIO DE GONZ
Partos y curaciones. Rosa
2-4.

Mme. A. FRAGNA
Matrona francesa. 1 a 4.
cisco 364.

CARMELA ROMA
Servicio especial Maternid
Isabel 315.

MATRONA
San Diego 930. Recibe en
Llamados a toda hora.

PENSIONADO PARTO
Partos, curaciones, pension
Diego 956.

PENSIONADO DE OBST
Señora Reyes, matrona
ta. Establecimiento mode
dido cirujanos especialist
Esmeralda 636.

CARMELA TORO
Partos, asistencia toda h
bo enfermas. Matucana

SOFIA VILLASE
Matrona
Turno permanente. Dormi
ponibles para enfermas de
Nataniel 826.

ANA G. VARGAS
Partos. Recibo pensionis
Americana 627. Teléfon
tación.

PENSIONADO SRA. V
San Diego
Recibo enfermas partos,
ses. Especialidad primer
sulte precios, higiene,
Turno permanente.

VARIOS

CLINICA ALAMEDA
Tratamiento sífilis, gono
sus complicaciones, an
curaciones rápidas, método
nos; 10 a 12; noche,
pitalización enfermos:

DEFUNCION

Tenemos el sentimiento de comunicar el fallecimiento de nuestra querida madre, madre política y abuela, la señora

Matilde Retti v. de Schultz

invitamos a nuestras relaciones y las de ella a acompañarla a su última morada, Cementerio Disidentes. El cortejo saldrá de la Estación Mapocho, a las 4 1|2 P. M. de hoy.

Santiago, 2-11-926.

LA FAMILIA.

IN MEMORIAM

Hoy 2 de Noviembre, se dirá una misa a las 10 A. M., en la Capilla de Animas, Teatinos, por el descanso del alma de nuestro querido deudo

RUBEN ROMAN I.

Sus padres y hermanos.

DEFUNCION

Habiendo dejado de existir nuestro querido hermano y cuñado

LUIS BUSTOS HENRIQUEZ

Rogamos acompañar sus restos a los que fueron sus amigos.

El cortejo partirá de San Francisco 66.

LA FAMILIA.

DEFUNCION

Ha dejado de existir la señora

Rosaura Ahumada de Lacoste.

Sus restos serán sepultados hoy Martes 2 del presente, a las 2 P. M. El cortejo partirá desde su casa habitación, calle General Mitre 1980, frente a la Fábrica de Cartuchos.

Carlos Lacoste y familia.

DEFUNCION

Ha dejado de existir nuestra querida hermana, cuñada y tía

MATILDE RETTIG v. de SCHULZ

Sus restos serán trasladados al Cementerio Disidentes, hoy a las 4 1|2 P. M., desde la Estación Mapocho.

Enrique Rettig y familia.— Elena Rettig.— Luis Pellay y familia.

Santiago, 2 Noviembre de 1926.

DENTADURAS POSTIZAS, USADAS O QUEBRADAS, COMPRO
TAMBIEN ORO Y PLATINO
158 MAESTRANZA 158

DEFUNCION

Habiendo dejado de existir nuestra querida madre, señora

MARIA CAMPANI de P.

rogamos acompañar sus restos al Cementerio General, hoy Martes a las 4 P. M.

El cortejo partirá de su casa habitación, Lira 1171.

Natalia, Dino, Lelio y Teresa Campani C.

EXPRESION DE GRACIAS

Damos las más expresivas gracias a todas las personas que se dignaron acompañar a la sepultación de los restos de nuestro querido padre, suegro y deudo, don

Arturo Castillo Behring

Luis Moncayo.— Inés Castillo de Moncayo y familia.

LA CENTRAL
POMPAS FUNEBRES
MERCED, ESQUINA SAN ANTONIO
TELEFONO INGLES 595
La Empresa más antigua y acreditada en el ramo en todo el país, por sus bajísimos precios y esmerada atención. Cuenta con un inmenso surtido en urnas finas nacionales e importadas
Abierto día y noche durante todo el año

EXPRESION DE GRACIAS

Damos los más sinceros agradecimientos a las personas que se dignaron acompañar los restos de nuestro inolvidable y querido esposo don

LEON AYECHU

sepultado ayer en el Cementerio General.

Francisca P. de Ayechú.

DEFUNCION

Habiendo dejado de existir mi querido e inolvidable padre

TIMOTEO QUINTANA M.

Sus restos serán conducidos hoy a las 4 P. M. de su casa habitación, Eleuterio Ramírez 731, al Cementerio General.

Su hija, **Juana Quintana M.**

POMPAS FUNE
EMPRESA ZE
ESTADO 17 | DELIC
TEL. 4275 | TE
LOS MEJORES SERVIC
MAS BAJOS PRECIOS

Elástic
PARA LA FABRICA
FAJAS, Etc.
Instituto Orto
Alemán
Casilla 3494 - Santia
Antonio 840

FOLLETIN (36)

LA NIÑA DE LOS OJOS VERDES

por MAURICIO LEBLANC.

sición para la búsqueda del tesoro. Que haga hablar a la niña y los ponga al corriente. Si no...

"Para Bregeac, aquello es un rayo. Después de doce años, tenía derecho de esperar que el asunto estuviese enterrado definitivamente. En el fondo ya no se interesa más por él. Le trae a la memoria un crimen que lo horroriza y una época que sólo recuerda con angustia. Y héte aquí que todas aquellas infamias salen de las tinieblas. ¡Héte aquí, que surgen los compañeros de otras épocas! Lo hostigan. ¿Qué hacer?

"La pregunta hecha es una de aquellas que no admiten discusión. Quisiéralo o no, es preciso obedecer, es decir atormentar a la hijastra y obligarla a hablar. Se decidió a ello, impulsado también por otra parte, por una necesidad de saber y de enriquecerse que nuevamente se apoderó de él. Desde entonces no pasa un día sin que haya interrogatorio, disputas y amenazas. A la puerta cerrada, tras la cual, siendo muy niña, ha encerrado un grupito débil de imágenes y de impresiones, golpean con insistencia. La joven quisiera vivir: no se lo permiten. Quisiera divertirse, y hasta se divierte a veces, visita algunas amigas, representa comedias, canta... Pero al regreso, se reanuda el martirio de cada minuto.

"Un martirio al cual se agrega algo realmente odioso y que apenas me atrevo a evocar: el amor de Bregeac. No hablemos de él. A ese respecto sabes tanto como yo, Marescal, pues desde el momento en que viste a Aurelia de Asteux, entre Bregeac y tú nació el odio feroz de los rivales.

"Así es como, poco a poco, la huída aparece a la víctima como la única situación posible. La alienta en sus proyectos un personaje a quien Bregeac soporta a su pesar, Guillermo, el hijo del último compinche de Cherburgo. La viuda Ancivel lo tenía como reserva. Hasta ahora, ha jugado su partida a la sombra, muy hábilmente y sin suscitar desconfianza. Guiado por su madre y sabiendo que Aurelia de Asteux, el día que ame, tendrá absoluta libertad para confiar su secreto al novio elegido, piensa en hacerse amar. Propone su ayuda. Conducirá a la joven al Mediodía donde, precisamente, dice, lo llaman sus ocupaciones.

"Y llegó el veintiseis de Abril.

"Observa bien, Marescal, la situación de los actores del drama de esta fecha y cómo se presentan las cosas. Ante todo, la señorita que huye de su prisión. Feliz ante la perspectiva de su próxima libertad, ha consentido, por última vez, en tomar el té con su padrastro en una confitería del Bulevar Haussmann. Allí te encuentra por casualidad. Escándalo. Bregeac la lleva a su casa. La joven se escapa y se reune en la estación con Guillermo Ancivel.

"Guillermo, en esta ocasión, persigue dos negocios. Seducirá a Aurelia, pero al mismo tiempo efectuará un robo en Niza, bajo la dirección de la famosa miss Bakefield, a cuya banda está afiliado. Y así es cómo la infortunada inglesa se ve metida en un drama, en el cual no tenía intervención.

"Por último tenemos a Yodot y a los dos hermanos Loubeaux. Estos tres han procedido con tanta destreza que Guillermo y su madre ignoran que han reaparecido y que están en competencia con ellos. Pero los tres bandidos han seguido todas las maniobras de Guillermo, saben todo lo que se hace y se proyecta en la casa, y están allí el veintiseis de Abril. Su plan está tramado: raptarán a Aurelia y la obligarán, "sea como sea" a hablar. Todo esto está claro ¿no es verdad?

"Y ahora, he aquí la distribución de los lugares ocupados. Coche número cinco. A la cola, miss Bakefield y el barón de Limézy. A la cabeza, Aurelia y Guillermo Ancivel... ¿Comprendes bien, no es cierto, Marescal? "A la cabeza del vagón", Aurelia y Guillermo y no los hermanos Loubeaux, como se ha creído hasta aquí. Los dos hermanos así como Yodot están en otra parte. Están en el coche número cuatro, en el tuyo, Marescal, bien disimulados bajo las cortinillas corridas de la lámpara. ¿Comprendes?

—Sí, dijo Marescal en voz baja.

—¡Menos mal! Y el tren parte. Pasan dos horas. Estación de La Roche. Vuelta a partir. Es el momento. Los tres hombres del coche cuatro, es decir, Yodot y los hermanos Loubeaux salen de su compartimiento oscuro. Están enmascarados, vestidos con blusas grises y con gorras encasquetadas. Penetraron en el coche cinco. En seguida, a la izquierda, dos siluetas dormidas un señor y una dama cuyos cabellos rubios se adivinan. Yodot y el mayor de los hermanos se precipitan, mientras el otro acecha. El barón es acogotado y atado. La inglesa se defiende. Yodot la toma por la garganta y sólo entonces se da cuenta del error cometido; no es Aurelia, sino a una mujer de cabellos del mismo color rubio dorado. En ese instante el hermano menor vuelve y lleva a sus cómplices al otro extremo del corredor, donde se encuentran realmente Guillermo y Aurelia. Pero, allí todo cambia. Guillermo ha oído ruido. Está alerta. Tiene su revólver y la decisión del combate es inmediata: dos estampidos los dos hermanos caen, y Yodot huye.

"Estamos completamente de acuerdo, ¿no es cierto, Marescal? Tu error, mi error al principio, el error de la magistratura, el error de todo el mundo, es que se han juzgado los hechos por las apariencias, y de acuerdo con esta regla, muy lógica por otra parte: cuando hay un crimen, los muertos son las víctimas, y los fugitivos, los criminales. No se ha pensado que puede producirse el caso contrario, que los agresores resulten muertos y que los asaltados, sanos y salvos, puedan huir. ¿Y cómo no iba a pensar Guillermo, inmediatamente, en la fuga? Si Guillermo espera, es la catástrofe. Guillermo, el ladrón, no admite que la justicia meta las narices en sus asuntos. A la menor investigación, saldrá a relucir su existencia equívoca. ¿Va a resignarse a eso? Sería demasiado estúpido, cuando tiene el remedio al alcance de su mano. No vacila, empuja a su compañera, le pinta el escándalo de la aventura, escándalo para ella, escándalo para Bregeac. Fuerte con el cerebro en desorden, espantaba por lo que ha visto y por la presencia de aquellos dos cadáveres, lo deja hacer. Guillermo le pone, a la fuerza, el antifaz y la blusa del hermano menor. También él se enmascara, la arrastra, se lleva las valijas para no dejar nada tras sí. Ambos corren por el pasillo, se encuentran con el revisor y saltan del tren.

"Una hora más tarde, después de una espantosa persecución a través de los bosques, Aurelia era detenida, apresada, arrojada frente a su implacable enemigo, Marescal, y perdida.

"¡Pero, golpe teatral! Yo entro en escena.

Nada; ni la gravedad de las circunstancias, ni la actitud del [illegible] de la joven, que lloraba al recordar la noche maldita, nada hubiera impedido a Raúl hacer el ademán de un actor que entra en escena. Se levantó, fué hasta la puerta, y volvió dignamente a sentarse con todo el aplomo de un actor cuya intervención va a producir un efecto fulminante.

—Entonces, entré yo en escena, repitió sonriendo satisfecho. Era hora. Estoy seguro de que tú también, Marescal, te regocijas al ver, en medio de esa turba de pillastres y de imbéciles, un hombre que se erige en seguida, antes siquiera de saber nada, y sólo porque la señorita tiene unos hermosos ojos verdes, en defensor
cencia perseguida.
¡Por fin se presenta
tad firme, una mirada
te, manos caritativas,
generoso! Es el barón
En cuanto apare [illegible] tod
gla. Los acontecimientos
cen como niños [illegible]
ma termina en una
humor.
Segundo paseo por
ción. Luego se inclinó h
ven y le dice:
—¿Por qué llora u
han terminado todas
rribles, y cuando hasta
Marescal se inclina ant
cencia que reconoce? N
ñorita. Siempre entro
en el minuto decisivo. E
tumbre y nunca me ret
entrada. Bien lo vió u
noche: Marescal la en
salvo. Dos días despu
es Yodot, y yo la salvo
tecarlo, en Santa Mar
ser Marescal, y yo la s
un instante. ¿no esta
Entonces, ¿qué teme u
ha concluído, y sólo nos
tranquilamente antes d
guen los hombres de la
el regimiento de cara
la casa. ¿No es verdad
que no pones ningún
te? La señorita está e
¿No es cierto que est
de este desenlace que

LA NACION

tiago, Noviembre 2 de 1926

FORMA DE LA ENSEÑANZA SECUNDARIA

a reforma de la educación es problema que agita en la ac- idad a todos los países del ido. Los alemanes han di- "La guerra de 1870 la ga- on los profesores primarios; e 1914, la perdieron los pro- res secundarios."

ecogemos el concepto en ito significa poner de relie- a importancia de las cuestio- educacionales. La solución odos los problemas que hoy urban y conmueven al mun- n el orden social, económico in político, radica fundamen- ente en la escuela.

a gran mayoría de nuestros s— decía hace años un es- sta suizo— nace en la mi- . Cuidemos de que no viva a ignorancia". La ignorancia a miseria del espíritu, más e, más deprimente que la mi- material.

n medio de la inmensa lite- ra que en todos los países onsagra a los estudios sobre ación, se desprenden tres os de discusión bien preci- qué debe enseñarse, qué pre- ción es necesario exigir al esorado, y cómo debe com- arse el aprendizaje, o sea, el de la enseñanza.

n detenernos en consideracio- superfluas, diremos que en- nosotros el ciclo humanista ece de un visible recargo de cimientos y que en cada ra- hay una acumulación de da- y detalles no siempre útiles, todo caso propios sólo del lio especializado de cada ma- . Simplificar las humanida- es una reforma escolar tan nte como necesaria.

formación del profesorado ido la tarea constante de los nismos directivos de la en- nza. Es ésta una labor que uede tener término, en la ición progresiva de los co- nientos humanos, y a la cual propios maestros deben aso- e con incesante afán de per- onamiento. Y al lado de esta de instrucción del personal enseñanza, debe cultivarse bién el espíritu docente, el vocacional que se caracteri- or el entusiasmo y la capa- l para transmitir a los alum- lo aprendido.

ntro de estas líneas genera- este diario ha propiciado una ma fundamental de la en- nza, especialmente en el gra- ecundario, y en armonía con ganización de los grados pre- ntes y posterior, consideran- as necesidades de desarrollo ómico y de estabilidad social determina el momento ac- del desenvolvimiento de tro país. No dejamos de re- cer que semejante obra, por vastos alcances y su comple- l, exigirá un largo estudio período de preparación y rimentación cuyo desarrollo difícil calcular. Pero en- nto, existen en la organiza- y funcionamiento actual de nseñanza secundaria, defec- ácilmente subsanables, cuya nación daría a la enseñanza eficiencia mayor, sin necesi- de esperar la reforma de métodos y organización de corporaciones educacionales.

este sentido, las autorida- le la enseñanza han realiza- n el último tiempo una la- que es interesante subrayar, ialmente en cuanto se refie- régimen de exámenes.

examen individual de los nos ha sido hasta hace poco stema practicado entre nos- para aquilatar anual o se- ralmente los resultados de la ñanza. Todas las generacio- que han pasado por nuestros s han podido comprobar la ia de este procedimiento, que nuchas ocasiones, debido a instancias generalmente aje- al verdadero estado de aración de los alumnos, se ce en fracasos injustos y fos indebidos.

ha establecido ahora un o reglamento que subsana nconvenientes más considera- de aquel sistema. Y nos pa- un paso de grande importan- n el perfeccionamiento nues- sistemas educacionales en el do inmediato a que nos he- referido, con relación a la ma profunda que debe ha- y seguramente se hará más .

ene el nuevo sistema, en pri- término, la ventaja de divi- las asignaturas de instruc- secundaria en grupos (hu- stas, científicas, voluntarias cnicas); los alumnos que se enten a examen con vistas promoción de curso, obtie- una calificación general re- nte del promedio de puntos izados en cada uno de los ra- Se evitará en esta forma nomalía tan frecuente hasta de que alumnos sobresalien- en muchos ramos y dignos tanto de ingresar al curso diatamente superior, se vean precisión de repetir el año haber fracasado en ciertas naturas.

r otra parte, la calificación mérito de los educandos no asará únicamente en los re- dos del examen mismo, que o raras veces refleja el pro- de un estudio apresurado ltima hora,— lo que en jer- estudiantil de llama "calen- exámenes"— y no una ver- ra preparación en el exami- o. Los alumnos tendrán ca- ciones rigurosamente lleva- durante el desarrollo de ca- urso, en forma que su apli- n y conocimientos estén con- mente medidos por un siste- convencional de puntaje. nes obtengan un puntaje o de 6 ó 7, o sea las más calificaciones, tendrán derecho a eximirse del examen. Asimismo, se eximirá de este trámite, entendiéndose que deben repetir el curso, a los alumnos que no alcancen una calificación media general de 3. Se deja opción a repetir examen a los que en los grupos de asignaturas fueren reprobados en un ramo, y al mismo tiempo hubieren obtenido por lo menos la calificación general de 3 puntos, que es el mínimum exigido para alcanzar la promoción.

Se elimina en esta forma, hasta donde es posible, en la calificación de los alumnos, al factor suerte o la influencia de una preparación superficial especialmente obtenida para los solos efectos de la prueba de fin de año.

Recientemente, la autoridad universitaria ha impartido instrucciones a los rectores y profesores de los establecimientos secundarios, para poner definitivamente en práctica este nuevo reglamento de exámenes, aprobado por el Gobierno en Enero de 1925. En ellas el Rector de la Universidad hace presente la necesidad de penetrarse del espíritu de la reforma, que no es de meras modalidades exteriores, sino que implica una sustancial modificación del carácter de las pruebas anuales. Les hace presente que no tiene tanto interés el que el examinando exprese de corrido ante la Comisión que lo interroga una serie de nociones, como la demostración de su capacidad para discurrir y de la huella que en su criterio y en su cultura han dejado los conocimientos adquiridos en el estudio de los distintos ramos. Es útil que desde luego maestros y alumnos se vayan penetrando de estos justos conceptos del Rector de la Universidad y presten la colaboración que de ellos requiere la implantación de la reforma.

Es una transformación que dentro de su aparente superficialidad significa mucho. Nosotros le atribuímos una trascendencia considerable en la formación de las generaciones en ese período decisivo de la enseñanza que media entre la escuela primaria y la Universidad o el ingreso a las actividades en que cada cual gana su vida.

DON ENRIQUE ESCALA

Violentamente, como un vaso que se rompe, se ha extinguido en pocos días una de las figuras más brillantes de la magistratura judicial del país. El señor Enrique Escala, fallecido anoche, en plena juventud, desempeñaba desde hace tres años el cargo de Ministro de la Corte de Apelaciones de Talca y había llegado a este cargo sólo gracias a sus extraordinarios merecimientos en que descollaban un talento singular y una preparación poco común.

Hace unos quince años, llegaba el señor Escala a Talca, recién egresado de la Universidad, sin otro bagaje que su inteligencia y su gran espíritu de trabajo. Rápidamente fué conquistándose una notoriedad brillante en los círculos forenses por sus alegatos que eran verdaderas piezas filosóficas y jurídicas, por la extraordinaria fuerza de sus argumentos, por su prodigiosa memoria y sobre todo por el profundo sentido interpretativo de las leyes.

En los anales de la Corte de Talca queda un luminoso rastro de su espíritu y de su talento en piezas que constituyen obras maestras de la jurisprudencia por la fuerza de convicción y por el macizo razonamiento que ponía en todas ellas. Así se explica que haya llegado al elevado cargo que desempeñaba a tan temprana edad, pues apenas contaba a la fecha 42 años.

Distinguía además al señor Escala un espíritu vivaz, despierto, saturado de cultura y de ingenio que lo hacía profundamente atrayente y estimable. En Talca se le apreciaba como a una de las figuras más distinguidas de la localidad.

La muerte del señor Escala no sólo enluta hogares respetables de Talca donde había constituído desde hacía tiempo el suyo, sino toda la magistratura chilena que le contaba como a una de sus figuras más meritorias y valiosas.

Compro Pianos
PAGANDO BUENOS PRECIOS
Delicias 851

Compro Pianos
Pago buenos precios. Préstamos por pianos, vitrolas, joyas de brillantes, etc., etc.
San Diego 460, EL AGUILA

FRANCISCO DE ASIS
— POR —
AUGUSTO IGLESIAS
Apareció

Joyas de Valor
— COMPRA — VENTA — PRESTAMOS
La EQUITATIVA
CASA DE CONFIANZA que A TODOS CONVIENE
DELICIAS 857
Nov—2

ECOS

LA PENA DE NO TENER UN MUERTO

En estos días, todos hacen un ramillete de flores y de recuerdos y se marchan al Cementerio.

Allí entran por las anchas avenidas de los mausoleos soberbios o se pierden por los senderos floridos de rosales en busca de una humilde cruz negra, que siempre está tratando de tocar la tierra con uno de sus brazos, como cansada de la larga espera. En los dos casos, en el mausoleo soberbio y al pie de la cruz de madera, hay la misma cosa: un puñadito de miseria humana molida por el tiempo.

Los tranvías van atestados de gente en dirección a los Cementerios. En las caras de todos se advierte un reticente gesto de satisfacción íntima. En las manos llevan flores y en todas partes, en el corazón, en los bolsilos, y hasta en los brazos del acompañante comedido, llevan pesadas sartas de recuerdos recogidos de prisa antes de salir de casa. Llevan esas penas oscuras, desvahídas por el tiempo, que se quedan un día olvidadas en un rincón de la pieza, o en un cajón de la cómoda, junto con una carta vieja que ya nadie leerá jamás, o tal vez en el quicio de una puerta, como esperando a alguien que se fué y dijo que luego volvía; también llevan esas angustias agudas y tercas que se sientan a la mesa, que ocupan las sillas vacías y que a veces repercuten en los pasos del transeunte que cruza frente a la casa en la hora de la comida o en el borde amargo de la media noche.

Son recuerdos recogidos en la soledad y que en estos días se sacan como trofeos de la tristeza a la vista de los demás.

Es triste cosa, sin duda. Pero es más triste, mucho más triste no tener un muerto. Es como no tener familia, como no tener un amor, como estar completamente abandonado en el mundo... Es horrible que la muerte no haya querido nunca nada con uno. Además, se ignora el maravilloso poder embellecedor de la distancia, y la muerte es la mayor de todas.

Son dignos de lástima, sin duda, los que cumplen en este día su lancinante peregrinación con tan pesada carga a cuestas; pero lo es mucho más el que no tiene un muerto en el archivo polvoriento y doloroso de la memoria.

HOUDINI HA MUERTO

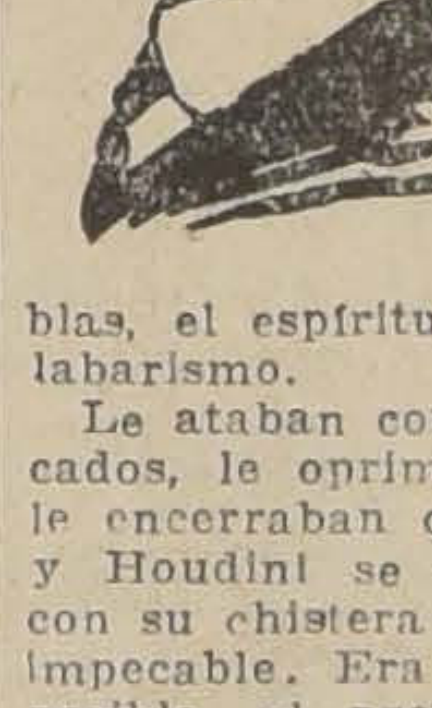

De nada le valieron las argucias de sus célebres escomoteos. Llególe la hora y ya no supo desatar las ligaduras de la muerte. Hace diez años, asombraba al mundo con su habilidad; atraía sobre sí la atención de las mujeres hermosas, de los hombres fatigados en los grandes casinos europeos. Era el mago milagroso de la prestidigitación, del solapado juego del ingenio y de la malicia, el jugador aéreo que confundía los ojos perspicaces y extraviaba las más inteligentes miradas. En sus manos diabólicas se estrangulaba la realidad y se confundía la ilusión. Era un sofista de las tablas, el espíritu socrático del malabarismo.

Le ataban con mil nudos intrincados, le oprimían con cuerdas y le encerraban con veinte cerrojos, y Houdini se escapaba sonriente con su chistera brillante y su frac impecable. Era el mago de lo imposible, el prestidigitador de los públicos perplejos y atónitos. Las cartas trazaban parábolas admirables entre sus dedos, eran como mariposas inverosímiles que revoloteaban en torno de sus manos maravillosas.

Fino, galante, con su apostura de marqués, envolvía la mentira de sus juegos en delicadas maneras, en elegantes trivialidades. Tentó también el cinematógrafo, y su habilidad se difundió entonces por todo el mundo, hasta los rincones donde su condición de gran señor de la magia no le permitía llegar.

Todo su habiloso juego de manos no le ha servido para escamotear la zancadilla de la muerte.

LA SUPERFLUIDAD TRASCENDENTAL

Desde ayer, todos cuantos tuvimos para las condecoraciones una sonrisa de desdén, muchas veces disfrazadora de su puntita de envidia, debemos reconocer que toda esa quincallería resplandeciente de la vanidad oficial ha adquirido una importancia inmensa.

Una simple placa de metal, en la punta del cordón de la Orden de San Mauricio, ha bastado para impedir la realización de un atentado que pudo producir un vuelco trascendental en los destinos del mundo. Un espacio no mayor que el de un peso fuerte fué en un momento único el vértice de la historia contemporánea. La bala que debió paralizar el potente corazón del Duce desvió su trayectoria al chocar con la superficie rutilante y dura de la Cruz, para incrustarse en el brazo del alcalde de Bologna. Si Mussolini hubiera amanecido ese día en tren de sobriedad, y si para dar a los boloñeses un ejemplo de modestia se hubiera presentado como otras veces en simple vestón de ciudadano, sería a estas horas un cadáver.

Tan cadáver como el guiñapo humano que es en estos momentos su agresor, hecho trizas por la muchedumbre tras un juicio sumarísimo que indudablemente ha dado a los boloñeses el **récord** de la velocidad en la administración de justicia. Alguno alcanzó a registrar en su memoria la imagen del infeliz. Un mozo de unos quince años. Segundos después, el asaltante no era sino una piltrafa sangrienta bajo los puntapiés sañudos de la multitud. Ya no era posible saber quién era, cómo había sido. ¡Quién sabe de dónde vino, qué febriles noches de insomnio y de espera le consumieron, aguardando la hora de disparar el tiro vengador? Tenía un ideal, la bien amada de sus 15 años: la Libertad, la soberanía del pueblo. Por ella quiso ser asesino. Y el pueblo le molió a patadas con ideal y todo.

LA NEGATIVA DEL CAPITAN BYRD

El hombre no quiere. Dice que tiene que hacer. No ha dado otro motivo. Para él no es una novedad clavar el harpón de su audacia al eje de la tierra y dar vuelta como una pesa en torno de los meridianos.

Es un hombre sencillo, se llama Byrd y ha sido el primero en volar sobre el Polo Norte. Los argentinos lo han invitado a acompañarlos en una excursión al Polo Sur. Van a seguir por el aire el derrotero desconocido de Arturo Gordom Pym, el maravilloso nauta de Poe, que se quedó un día arañando el misterio bajo el manto blanco de "La Esfinge de los Hielos".

Pero Byrd no ha querido ir. Está muy ocupado, y como es un hombre correcto no quiere faltar a sus compromisos, tal vez una cita planeada con tiempo, por participar en la heroica calaverada, en que acaso les aguarden escalofriantes francachelas con la angustia y una orgía monstruosa con la muerte.

PASADO MAÑANA EL PLANETA MARTE ESTARA A LA MENOR DISTANCIA DE LA TIERRA

Conforme hemos venido anunciando en nuestro boletines diarios, pasado mañana, Jueves 4 de Noviembre, el Planeta Marte debe encontrarse en Oposición, a la menor distancia relativa de la Tierra.

Todos los Observatorios del mundo han iniciado investigaciones científicas de notable interés, aprovechando esta oposición, que, aunque será un poco menos favorable que la de 1924, sin embargo permitirá obtener nuevos progresos en los conocimientos acerca de este mundo vecino.

El Jueves publicaremos una información extraorinaria, en la cual se resumen las investigaciones científicas de los principales Observatorios del mundo, sobre su estado físico y condiciones de habitabilidad.

Esta información está llamada a despertar notable interés por cuanto contiene descubrimientos científicos recientes y está ilustrada con un gran mapa del planeta Marte.

EL JABON DE AFEITARSE
RICHMOND
(M. R.)
Deja la piel suave y fresca

A Puertas Cerradas
REGALO UNA CHACRA CASI URBANA
60 cuadras regadas, 10 minutos de Santiago
BUENAS CASAS, ESTABLOS, SILOS, 100 VACAS LECHERIA
50 vaquillas, caballos, enseres, maquinarias modernísimas y toda clase de elementos para la explotación. Está sólo a 10 minutos de Santiago. Los suelos son riquísimos, migajones muy gruesos, con agua abundante para su regadío y se vende únicamente por viaje a Europa del dueño.
EN EL BAJISIMO PRECIO DE $ 575,000
A puertas cerradas, con entrega inmediata
HABIENDO $ 100,000 SOLO EN ANIMALES
ALEJANDRO GREENE CRUZAT
Abogado y Corredor de Comercio
SECCION FUNDOS
ALEJANDRO GREENE VALVERDE
TEATINOS 86 — CASILLA 3722

GARAGE
AVENIDA ESPAÑA. — Espléndido garage en muy buena situación. Tiene galpón de 24 metros de fondo por 17 metros de ancho, subterráneo de 20 metros de largo por 10 de ancho, oficinas, salida a calle atravesada, etc.
CANON: £ 40
CARLOS OSSANDON B.
168 — BANDERA — 168

La barbaridad sublime

por VICTOR NOIR.

En el pasado siglo XIX, Chile dió tantos soldados como granos de trigo sus sementeras. Fueron muchachos más buenos que el pan y más valientes que una bayoneta.

No éramos un pueblo belicoso. El odio homicida no se albergaba en el alma ligera y graciosa de nuestros compatriotas. Llegaban ellos a querer a los demás pueblos del continente. Con ninguno teníamos problemas. Y los que nos había legado la madre patria, ya habíamos alcanzado a confiarlos a la fe de tratados en que siempre te[illegible]bamos por ceder vastos territorios en aras de la fraternidad latino americana. Así, habíamos debido abandonar a Bolivia, en 1855, la zona salitrera de Antofagasta con buena parte del desierto de Atacama...

Por tal motivo, la guerra que habíamos tenido con España por defender al Perú en 1866, no dejaba huella rencorosa en el sentimiento nacional que debía considerar las ruinas ennegrecidas del barrio comercial de Valparaíso, como la ametrallada consecuencia de un arrebato de platonismo internacional.

Chile era un Don Quijote que tras descomunal combate se había puesto la túnica de Sancho para tenderse a dormir la siesta al pie de los Andes.

Mal pudimos entonces escuchar entre 1870 y 1879 los sordos pasos de la diplomacia peruana que iba golpeando las puertas de los parlamentos del Plata en demanda de un secreto tratado de agresión contra Chile. Con el Perú no teníamos frontera ni pleito alguno que liquidar. Pero los tiranuelos entronizados en el Rimac necesitaban los laureles de una fácil guerra antichilena para entronizar su bamboleante y cortesana dominación.

Así la noticia de la ocupación de Antofagasta por nuestras tropas y la declaración de la guerra con nuestros dos poderosos y enconados rivales, no hizo vibrar desde el primer momento el entusiasmo chileno. Con excepción del heroico y abnegado pueblo de Valparaíso que pidió casi de rodillas se le recibiera en los cuarteles, las madres de nuestros campos miraron la guerra como una maldición divina y se apresuraron a ocultar a sus niños en las serranías.

El tambor de los reclutadores resonó en vano en ciudades y pueblecillos. Se enrolaron inmediatamente los colegiales ansiosos de aventuras y los jovencitos de la aristocracia que tenían sangre de conquistadores.

Todos los románticos se fueron a la guerra en persecución de los entorchados del generalato. Y los soldados resultaron más escasos. Hubo que mandar entonces patrullas de veteranos a recorrer los campos en busca de "voluntarios". ¡Pobres **voluntarios** que debían hacer su entrada en las ciudades, resguardados como prisioneros, con los ojos empapados en las lágrimas de la despedida.

Fué preciso que el 21 de Mayo los compañeros de Prat, y de Riquelme y de Condell hablasen a sus hermanos de toda la tierra la lección sublime del heroísmo y les dijesen que había que vencer o morir.

Y la nación saltó en armas electrizada por esta Marsellesa de la Gloria. Ya no faltaron soldados ni hubo necesidad de voluntarios por fuerza ni de soldados con buena paga!

Al Norte se fueron todos para ver lo que pasaba, galvanizados por una infinita curiosidad de martirios y de abnegaciones...

Pero el ejército chileno languideció largos meses en el hastío de la guarnición de Antofagasta, mientras murmuraba de sus viejos generales que no lo llevaban a Lima porque no tenían en qué llevarlo.

Fué preciso que Riveros y Latorre dieran caza un 8 de Octubre al tigre de los mares al "Huáscar", que nos disputaba el dominio del Pacífico.

Entonces con el Pacífico libre, los directores de la guerra chilena decidieron plantar un ariete en la caja de fondos del Perú, atacarlo en la zona salitrera defendida por un poderoso ejército aliado. Y se resolvió la expedición al punto débil de la armadura bélica perú-boliviana, a Pisagua, tomada un 2 de Noviembre como éste que es hoy día, en una ruda y terrible efusión de sangre.

¿Cómo tomar a Pisagua, profunda y angosta ensenada abierta entre los cerros, puerto sin playa tendido al pie de rocas cortadas a pico, donde ni las aulas podrían asentar firme planta? ¿Pisagua desolado, sin habitantes, retirados de allí por el pánico o la entrategia, con una guarnición poderosa y una brava artillería, plaza fuerte, bastión inexpugnable de salitre?

Se la podía tomar por los costados o por la espalda, desembarcando tropas en las caletas vecinas para avanzar por los cerros hasta asaltar los fuertes por el revés. De frente no. Eso era imposible para todo soldado que no fuese el chileno. Veinte hombres contra mil habrían podido defenderse allí!...

Pero los principios de Napoleón estaban en vigencia todavía. Se hizo una operación matemática. ¿Cuántos hombres costaría tomar así la plaza? Y era necesario apoderarse de ella a toda costa! ¡Se resolvió entonces comprarla con sangre, cayera quien cayera... y atacar de frente cuerpo a cuerpo ...Así hacían las cosas los hombres de 1879!

En la mañana del 2 de Noviembre de 1879, los cañones de la escuadra chilena procedieron al bombardeo preparatorio del desembarco. Pronto ardieron las abandonadas casas del pueblo y el incendio prendió en unos cien mil sacos de salitre que estaban amontonados cerca del mar. El escenario se hizo fantástico. Pisagua era un horno del infierno que vomitaba metralla.

Las cubiertas de los barcos expedicionarios estaban atestadas de muchachos que aguardaban la orden de echarse a tierra. Llovían sobre ellos las balas del combate y sus ímpetus de lucha iban creciendo.

Lentamente, las embarcaciones se acercaron a la playa. Iba adelante el "Toltén" un minúsculo vaporcito, verdadero perro de la escuadra, que pretendía siempre morder fuerte, aún cuando su aspecto movía a risa al enemigo. El regimiento Atacama estaba amontonado en el "Toltén" como si fuese en una caja de sardinas. Las balas de la playa hicieron cruel cosecha en sus filas. Se acercó en forma temeraria hasta que se vió obligado a volverse mar afuera.

Comenzó entonces el asalto. Largas cadenas de botes llenos de soldados fueron remolcadas hasta la playa por las lanchas de la escuadra. Y fueron a caer al fondo de una trampa.

Quedaron en una profunda ensenada de treinta metros de ancho entre dos elevadas paredes de roca lisa. Desde lo alto un batallón de Infantería boliviana los fusilaba a sus anchas.

De repente una señal de alta mar ordenó que los remolcadores se retirasen. Las lanchas viraron de bordo y se retiraron del combate. Habían cumplido su misión de llevar las tropas a tierra y lo que importaba era salir de esa trampa de fuego!... Los botes llenos de soldados no pudieron seguir avanzando bajo el fuego por falta de remos. No había muelles ni cosa parecida. Las olas llevaban y traían con su indiferente resaca, esos ataúdes flotantes.

Para saltar a tierra era preciso trepar la roca lisa hasta llegar al enemigo.

Poco a poco, con un gesto de callada resignación, los hombres se doblaban contra el borde de los botes para morir. ¡Nunca hizo la muerte más gloriosa cosecha!

De un bote que el mar golpeaba contra la pared de granito, los muchachos levantaron una larga escala. Una veintena trepó por esos danzantes peldaños de la gloria. El resto se metió al agua, levantando en alto los fusiles y los sacos de municiones. El mar se teñía de púrpura para cubrir con un manto imperial las espaldas de esos bravos.

Así cayendo y levantándose sobre los peñascos esos hombres que para morir necesitaban estar firmes en el suelo, llegaron a tierra donde el enemigo los aguardaba con bravo empuje. Algunos habían sacado un afilado cuchillo que llevaban a la cintura o en la caña de las botas. La rabia, la furia de la guerra había prendido en el alma de los soldados chilenos.

Se batieron cuerpo a cuerpo entre las llamas, bajo las bombas que estallaban por todas partes.

Y en tres horas no dieron ni recibieron cuartel.

A las dos de la tarde, Pisagua, la puerta de fuego inexpugnable de la zona salitrera había caído. Los combatientes habían sacrificado la tercera parte de sus hombres. Pisagua había sido tomada frente a frente, a todo chorro de sangre! ¡La barbaridad sublime estaba consumada!

Fué la jornada de los muchachos. La mayor parte de esos héroes aún no cumplía veinte años. ¿Para qué tener edad si eran inmortales?

El primero en llegar a tierra y plantar la bandera chilena fué un guardia-marina Barrientos, un chilotito infantil que todo parecía menos guerrero. Pero resultó una furia del infierno en esa pelea.

Se le felicitó, se le abrazó, se escribió a Vicuña Mackenna para que pusiera su nombre en los periódicos. Y le llegaron a anunciar que pronto sería ascendido a capitán...

¿Se quiere saber qué suerte aguardaba al pequeño héroe? Una mañana su buque llegó a Valparaíso. El había soñado con una recepción triunfal, músicas, aclamaciones, palmotazos... Al fin sería un personaje!

No vino nadie a bordo a verle y el pobre estaba de guardia. No podía ir al encuentro de la gratitud de sus conciudadanos! El muchacho tenía siquiera un amor en tierra. Y como era héroe quería ser recibido como tal. Dejó la guardia y sin saber qué cometía una grave falta, desembarcó.

Contra lo que esperaba, en el muelle ni lo miraron siquiera.

Balanceándose sobre sus piernas como marinero en tierra, desorientado y medroso, el muchacho se internó por las calles del Puerto. Al pasar por el Café de la Bolsa un conocido le llamó. Un grupo de civiles quería festejarle y le hicieron entrar para contar su hazaña, a pesar de haber manifestado que no bebía sino agua. Los entusiasmados amigos le metieron por los ojos una copa de champagne. No lo había tomado en su vida y llevaba seis meses de temperancia. Pronto el brebaje hizo su efecto en aquel inocente.

A las diez de la noche, el segundo de a bordo que había bajado a buscarle, encontró al pobre oficial de gran uniforme sentado al pie del mesón de la cantina, durmiendo la borrachera que le habían inoculado esos buenos patriotas.

El escándalo fué grande. ¡Abandonar la guardia en tiempo de guerra! Pudo costarle la vida y le costó su carrera.

Y el héroe que se tomó a Pisagua, no pudo volver a la guerra...

Pobre muchacho que supo conocer desde el primer instante el pago de Chile.

Por haber abandonado la guardia y tener cabeza de pollo, él que tenía corazón de titán, se vió proscrito del servicio. Durante muchos años merodeó por las antesalas de los Ministerios y por el embarcadero de los muelles, implorando un puesto a bordo y llorando que no volvería a beber más. Hasta que murió en 1921 cuando ya las sombras de la pobreza le habían alcanzado en el camino.

La suerte de los heridos también fué ruda en esa jornada. Por la tarde los cirujanos chilenos, incansables en su evangélica misión, lograron reunir en una casa respetada por el incendio, hasta ciento dos heridos no sólo chilenos sino también bolivianos y peruanos.

Pero el Ejército expedicionario había salido de Antofagasta sin material de sanidad. Esa noche, la improvisada ambulancia se encontró con que no había vendas, ni hilas, ni alcohol, ni siquiera agua para lavar las heridas. Tampoco había nada en los buques.

Se dijo en la prensa de entonces que algunas heridas fueron lavadas con la sangre generosa que había fluído del propio cuerpo de esos mártires del patriotismo y que algunos rotitos se habían echado tierra o caliche molido en ellas.

La escena fué horrible. Esos hombres afiebrados por el dolor se morían de sed e imploraban un vaso de agua o un balazo. Los más desesperados eran unos solдaditos bolivianos.

Entonces un sargento del Buin, que estaba mal herido, tuvo fuerzas para arrastrarse hasta los estanques de la estación del ferrocarril en busca de agua para sus enemigos de esa tarde, sus hermanos en el dolor. Y no veo un más hermoso símbolo viviente de la fraternidad humana que ese rasgo del carácter chileno.

Los pobres heridos murieron todos por la gangrena. Su agonía fué horrible pero no desesperada. ¡Así era la guerra!

De este modo se realizó el asalto de Pisagua.

Se hicieron muchos cargos a los jefes que ordenaron esa "sublime barbaridad", como dijera un almirante inglés. Sería yo muy mezquino si recogiese aquí esas críticas de la época. La barbaridad sublime de Pisagua nos abrió para siempre las puertas de la zona salitrera, "el botín de guerra más inmenso que recuerde la historia de la humanidad", como grita la diplomacia peruana!

Pero debe reflexionarse que para conquistarlo, el pueblo chileno se abrió las venas y echó en ellas un virus mefítico en vez de la sangre perdida.

¿De qué les sirvió tanto heroísmo a esos soldados vencedores? ¿Se sabe el caso que los Gobiernos de este país hacen de esos hombres que conquistaron gloria y fortuna tanta? ¿De qué les sirvió, de qué?...

Si siquiera se hubiese reservado para todos los chilenos la parte que les corresponde en las riquezas de su patria...

¿Y ese salitre que defenderíamos mientras Chile fuese Chile en una guerra lo defendemos ahora? Aquí vivimos en el "nirvana" dejando que una artificial competencia extranjera aniquile en la paz todo lo que ganamos en la guerra.

Victor Noir

ACEITE PURO DE OLIVA
Roccanegra
SU PRESTIGIO RESIDE EN SU CALIDAD
CAMBIASO Hnos
VALPARAISO - SANTIAGO
SOCIEDAD COMERCIAL SABIONCELLO
ANTOFAGASTA - IQUIQUE

VALPARAISO (DE NUESTRO CORRESPONSAL)

EL TORNEO NACIONAL DE ATLETISMO

SE BATE EL RECORD CHILENO EN LA POSTA DE 40[illegible] METROS (4x100)

Con todo éxito se dió término, anteayer, al Campeonato Nacional de Atletismo, en las Canchas del Valparaíso Sporting Club, de Viña del Mar.

En la etapa final del Campeonato, se registró un nuevo récord chileno.

En la posta de 4 x 100, el equipo de Santiago, compuesto por los sprinteos Alvarado, Gutiérrez, Ugarte y Hannig, puso 44" 1|5, mejorando en 1|5" el récord anterior.

La delegación santiaguina obtuvo un hermoso triunfo por 55 puntos; Valparaíso ocupó el segundo lugar con 43 puntos, Antofagasta 18 puntos y Linares 5 puntos.

Consignamos a continuación los resultados generales del torneo:

100 Metros
1.o A. Hanning (S.).
2.o O. Alvarado (S.).
3.o D. Termicic (A.).
Tiempo: 11" 7|10.

200 Metros
1.o A. Hanning (S).
2.o D. Termicic (A).
3.o J. Gutiérrez (S).
Tiempos: 23" 4|10.

400 Metros
1.o G. Godoy (A).
2.o F. Vidal (V).
3.o S. Sanhueza (S).
Tiempo: 52" 1|5.

800 Metros
1.o D. Aste (V).
2.o G. Godoy (A)
3.o J. Pinto (S).
Tiempo: 2' 4" 3|5.

1,500 Metros
1.o J. Figueroa (V).
2.o J. Cortés (V).
3.o L. Celis (S).
Tiempo: 4'21" 3|5.

3,000 Metros
1.o J. Baeza (V).
2.o E. Martínez (V).
3.o L. Rojas (V).
Tiempo: 9"32".

5,000 Metros
1.o J. Bravo (S).
2.o J. Figueroa (S).
3.o E. Rodríguez (S).
Tiempo: 2'4" 3|5.

10,000 Metros
1.o J. Bravo (S).
2.o F. Flores (V).
3.o C. Astorga (S).
Tiempo: 33'4" 2|5.

110 Metros vallas
1.o A. Ugarte (S).
2.o F. Primard (S).
3.o C. Osladaez (V).
Tiempo: 16"3|10.

400 Metros vallas
1.o C. Müller (S.
2.o D. Aste (V).
3.o H. Jara (S).
Tiempo: 58"4|5.

Salto largo
1.o O. Alvarado (S).
2.o J. Momas (S).
3.o H. Guiraldes (A)
Distancia: 6.82 metros.

Salto triple
1.o J. Mourás (S).
2.o H. Guiraldes (A).
3.o A. Hurel (V).
Distancia: 13.84 metros.

Salto alto
[illegible] D. Santa Cruz
[illegible] Garay (V.. Altura 1.74 metros.
3.o L. Cabello (L).

Garrocha
1.o A. Schlegel (S).
2.o H. Guiraldes (A).
3.os en empate: F. Fonk y A. Barriento (V). Altura 3.67 metros.

Bala
1.o S. Harts (V).
2.o H. Henriquez (S).
3.o S. Cabello (L).
Distancia: 11.32 metros.

Disco
1.o S. Cabello (L).
2.o A. Salinas (S).
3.o A. Sanhueza (V).
Distancia: 34.99 metros.

Dardo
1.o F. Primard (S).
2.o E. Rodríguez (V).
3.o J. Velasco (S).
Distancia: 38.48 metros.

Martillo
1.o I. Veloso (S)
2.o I. Loredo (V)
Distancia: 38.24 metros.

10,000 metros march
1.o J. Campaña (V).
2.o H. Espinoza (V).
3.o I. Luengo (S).
Tiempo: 55" 3|5.

Posta 4x100
1.o Santiago.
Tiempo: 55" 1|5.
(Récord de Chile).

Posta: 4x400
1.o Antofagasta:
Tiempo: 3'58" 4|5.

En Valparaíso

La tradicional romería a los Cementerios

La población de Valparaíso efectuó ayer la visita a los distintos Cementerios de la ciudad.

Miles de personas concurrieron a rendir un homenaje a los muertos.

Los mausoleos rivalizaban en sus adornos de flores, especialmente los de los Cementerios N.o 1 y 2, donde se encuentran las sepulturas de las principales familias de la sociedad porteña.

Tranvías y autobús mantuvieron durante el día un servicio especial de locomoción.

Las medidas dictadas por la Municipalidad facilitaron el tránsito, evitándose los accidentes que en otros años fueron numerosos en esta fecha.

Un baile de beneficencia en el Salón Alemán

Se llevará a cabo el próximo Sábado y será organizado por un grupo de damas del Cerro Alegre.

Tomando en consideración los preparativos que se están haciendo, esa reunión social alcanzará un magnífico éxito.

Un paseo de la 7.a Compañía de Bomberos

Los voluntarios de ella efectuaron el Domingo un paseo campestre a la hacienda de la Asociación Valencia, fiesta anual que realizan, siendo una costumbre de los fundadores de la compañía.

En uno de los bosques de la hacienda se sirvió un espléndido almuerzo, que fué amenizado por una estudiantina formada por los mismos voluntarios.

Al almuerzo se siguió un partido de football y otros números deportivos.

El Día Deportivo del Ejército y la Armada

Esta tradicional fiesta se efectuará el próximo Domingo en las canchas del Valparaíso Sporting Club.

El programa que se desarrollará tiene interesantes números, como el juego del "tinao" que lo practicarán dos pelotones de los regimientos Maipo y Yungay.

Otro número de interés será la reconstitución del combate naval de Angamos, que se presentará con camiones que simularán los buques "Cochrane", "Blanco Encalada" y "Huascar".

EN QUILPUE

RETIRO

Se vende hermosa Quinta 5,000 metros; terreno bien plantado, casa nueva, toda comodidad, la mejor en el Retiro. Razón, Kiosco Estación Quilpué o Valparaíso, calle Clave 69. N—5

SOCIEDAD MARITIMA Y COMERCIAL
R. W. JAMES Y CIA.
EL VAPOR NACIONAL DE PASAJEROS
"FRESIA"
Ex-"GUATEMALA" de P. S. N. C., de 5.000 toneladas de desplazamiento.
CAPITAN, FLORIDOR CARRASCO
Saldrá el MIERCOLES 3 DE NOVIEMBRE, A LAS 6 DE LA TARDE, para Coquimbo, Huasco, Caldera, Chañaral, Taltal, Antofagasta, Mejillones, Tocopilla, Iquique, Caleta Buena, Pisagua y Arica.
ATRACARA AL ESPIGON (SITIO A) EL DIA DE SALIDA
Por fletes, pasajes y demás pormenores, verse con:

Sociedad Marítima y Comercial R. W. JAMES Y CIA.
Avenida Errázuriz 1014; Teléfono Inglés 2652
VALPARAISO

LUIS A. GONZALEZ C.
Bandera 152. Teléfono Inglés 2165.
Casilla 1703
SANTIAGO

Nov—

S.A.C. BRAUN & BLANCHARD
El mejor servicio de pasajeros. Salidas semanales al Norte, y cada 21 días a Punta Arenas.
PROXIMA SALIDA PARA PUNTA ARENAS
VALDIVIA.... .. .. 11 DE NOVIEMBRE
SALIDAS PARA ARICA
MAGALLANES . . . . . 5 DE NOVIEMBRE

BLANCHARD Y PUELMA Ltda.
Agentes en Santiago
Huérfanos 1059

CIA. "TRANSPORTES UNIDOS"
Estado, esquina Delicias
Sub-Agentes en SANTIAGO

GRACE LINE
Servicio rápido de pasajeros para Antofagasta, Iquique, Arica, Mollendo, Callao, Salaverry, Talara, Balboa, Cristóbal y
NUEVA YORK
"SANTA ELISA"
Saldrá de VALPARAISO el 10 de Noviembre, a la 1 P. M.
"SANTA LUISA ... ... NOVIEMBRE 24
"SANTA TERESA" . ... DICIEMBRE 8
"SANTA ANA" ... ... DICIEMBRE 22
New Orleans and South American Steamship Co. Servicio mensual de vapores de carga, desde New Orleans (EE. UU.) a puertos chilenos y vice-versa.
GRACE y CIA. (CHILE S. A.)
HUERFANOS N.o 1189 — SANTIAGO

P. S. N. C.
VAPORES PARA EUROPA
Vía Canal de Panamá
OROPESA. . 20 de Noviembre
OROYA. . . 4 de Diciembre
ORIANA. .. 18 de Diciembre
1 P. M.
Para Antofagasta, Mejillones, Iquique, Arica, Mollendo, Callao, Balboa, Cristóbal, La Habana, Coruña, Santander, La Pallice y Liverpool.
Por estos vapores se expenden boletos de segunda clase para Europa y puertos de la costa, a precios convenientes.
VAPORES PARA NUEVA YORK
EBRO. . . . 3 de Noviembre
ESSEQUIBO. 1 de Diciembre
EBRO. . . . 29 de Diciembre
1 P. M.
Para Antofagasta, Iquique, Arica, Mollendo, Callao, Salaverry, Payta, Balboa, Cristóbal, La Habana y Nueva York.
Agustinas 1017 - Casilla 536 SANTIAGO
THE PACIFIC STEAM NAVIGATION Co.
VALPARAISO Calle Blanco - Casilla 24 V.
SUB-AGENTES EN SANTIAGO: TRASPORTES UNIDOS, ESTADO ESQUINA ALAMEDA; VILLALONGA, AGUSTINAS N.o 817

ANTOFAGASTA

TRES JOVENES OBRERAS SALVAN LA VIDA A DOS SOLDADOS

ANTOFAGASTA. —La ciudad ha sido conmovida por el acto de arrojo de tres operarias de la fábrica de medias de la firma Morice, que salvaron de perecer ahogados a un sargento y a un conscripto del Grupo de Artillería General Salvo.

Se encontraban las obreras Natividad Calderón, Herminia León y Elena González entregadas a su trabajo en el establecimiento industrial mencionado, cuyo edificio da a la playa Noroeste de la población, cuando sintieron angustiados gritos de auxilio que venían del mar.

Salieron a imponerse de lo que se trataba y comprobaron cómo la violenta resaca que existía en esos momentos arrastraba mar adentro a dos hombres.

Inmediatamente la joven Natividad Calderón se arrojó valientemente al agua, llegando al sitio en que se encontraban los dos hombres en peligro. La habían seguido sus compañeras Herminia León y Elena González.

Entre las tres, que tomadas de la mano lograron vencer la fuerza de la corriente, atrajeron hacia la playa los cuerpos de ambos soldados. Eran éstos el sargento Segundo Gutiérrez y el conscripto Domingo Morales, del Grupo de Artillería General Salvo, que hacía un cuarto de hora habían llegado a ese sitio de la playa, que se presta para este objeto, a bañar algunos caballos. Uno de éstos dió al sargento Gutiérrez una patada en la cabeza, haciéndolo perder el conocimiento. El cuerpo, que quedó a merced de las olas, fué arrastrado mar adentro. El conscripto Morales trató de auxiliarlo, pero únicamente consiguió ponerse él mismo en peligro, pues no sabe nadar. En esta situación lanzó los gritos de auxilio escuchados por las operarias de la fábrica Morice.

El comandante del Cuerpo, por intermedio de una nota, felicitó y agradeció a las tres heroicas obreras su acto de arrojo, y la Municipalidad ha acordado estimular su bella acción concediéndoles un premio.

Con el mismo objeto se ha abierto una suscripción pública, que han encabezado algunas personas pudientes con gruesas cuotas de dinero.

ATACAMA

El Día de los Muertos en Ovalle

(De nuestro corresponsal, por telégrafo)

VALLENAR, 1.o—Con ocasión del Día de los Muertos, el Cementerio se vió concurrido en el día de hoy.

Las sepulturas estaban cubiertas de flores y coronas, como también las fosas especiales en que descansan más de 500 víctimas del terremoto, que destruyó totalmente las tumbas. Estas se encuentran todavía en su mayor parte en el mismo estado de ruina, produciendo una penosa impresión en los visitantes. —Torres.

Las Fiestas de la Primavera en Vallenar han resultado deslucidas

(De nuestro corresponsal, por telégrafo)

VALLENAR, 1.o—Las fiestas de la Primavera han resultado este año deslucidas y faltas de entusiasmo. Las personas disfrazadas han sido pocas, la velada bufa se realizó con poca preparación y la farándula de ayer revistió poco interés.

Como número final, se verificará el Domingo próximo un paseo campestre.—Torrer

SE PARALIZARAN DOS OFICINAS SALITRERAS MAS

(De nuestro Corresponsal, por Telégrafo)

ANTOFAGASTA 1.o—Se anuncia como inminente la paralización de las oficinas salitreras Puelma y Los Dones. Con esto quedarán cesantes 3,400 obreros. Unidos a sus familias, suman un número de 7,000 personas que se verán desprovistas de recursos.

LOS OBREROS DE BARQUITO CELEBRAN UN MEETING

(De nuestro Corresponsal, por Telégrafo)

CHAÑARAL 1.o — Ayer se efectuó tranquilamente un meeting de los obreros de Barquito. Se acordó en él pedir al Gobierno el cambio total de los carabineros de Potrerillos, la derogación de la ley que les otorga fuero militar a los carabineros y la atención del servicio de Correos de Potrerillos por empleados fiscales. — Hidalgo.

La ruinosa Ciudad de los Muertos fué cubierta de flores

(De nuestro corresponsal, por telégrafo)

COPIAPO, 1.o—La conmemoración del día de difuntos atrajo gran número de visitantes al Cementerio.

Las tumbas, ruinosas en su mayoría y muchas completamente convertidas en escombros, por los efectos del terremoto, se encontraban cubiertas de flores.

Las alumnas y el profesorado del Liceo de Niñas concurrieron en romería a la tumba de la profesora del Liceo, señora Mary Mitchell de Macleod.

En la misma forma honraron la memoria del profesor de la escuela, señor Carlos Godoy, los profesores y alumnos del establecimiento.—Villagrán.

ACONCAGUA

LOS FERROVIARIOS ARGENTINOS VENCIERON A LOS CHILENOS

EN DOS PARTIDAS DE FOOTBALL

(DE NUESTRO CORRESPONSAL, POR TELEGRAFO)

LOS ANDES 1.o—A causa de haber confundido la partida entre chilenos y argentinos por el Campeonato Suramericano que se juega en Santiago, se produjo un error en las informaciones sobre el resultado de la realizada en Mendoza, ayer, entre ferroviarios chilenos y argentinos.

Ahora podemos decir que los argentinos vencieron a los chilenos por 4 tantos a 2, no desmereciendo, sin embargo la actuación de los jugadores chilenos.

Hoy se realizó un partido entre los equipos del Transandino chileno y de los ferroviarios del Pacífico, que también fué ganado por los argentinos por cuatro tantos a uno.

Los jugadores chilenos Zelaya y Villarroel lograron destacarse y su actuación fué muy aplaudida por la numerosa concurrencia.—(Masafierro).

LAS MAQUINAS QUE SE CONSTRUYEN EN ITALIA PARA NUESTRA AVIACION NAVAL

SON LA ULTIMA PALABRA EN LA MATERIA", DECLARO A NUESTRO CORRESPONSAL EN LOS ANDES EL CAPITAN DE LA ARMADA, DON MANUEL FRANKE

(DE NUESTRO CORRESPONSAL, POR TELEGRAFO)

LOS ANDES 1.o — Por la combinación transandina arribó a ésta el capitán don Mannel Franke, aviador naval comisionado por el Gobierno para estudiar y vigilar en Italia la construcción de las modernas máquinas voladoras de guerra, marca "Dornier" destinadas a la Marina chilena.

El capitán Franke viene acompañado de su esposa y familia.

Ha permanecido por más de un año en Europa y la mayor parte del tiempo en Pisa, asiento de las grandes fábricas italianas constructoras de las nuevas máquinas.

En un momento en que el señor Franke se vió libre de las manifestaciones que le prodigaban su padre y su familia que han venido a recibirlo a esta ciudad, conversamos con él, sirviéndose hacernos las siguientes declaraciones:

—La aviación preocupa en la actualidad a los Gobiernos del mundo entero y es así cómo vemos a España desarrollar sus servicios de aviación en forma considerable destinándole un presupuesto que abastece debidamente sus necesidades.

Italia es otro de los países que progresa notablemente en este sentido hasta el punto de tener un Ministerio de Aviación. En este país se aplican todos los adelantos en la construcción de las máquinas y las construcciones atraen todo el interés que merece este problema.

Las máquinas adquiridas por Chile, del tipo "Dornier", son muy poderosas y puede decirse de ellas que son la última palabra en materia de aviación.

En los vuelos de prueba que realicé, sus condiciones sobrepasaron a las estipuladas en los contratos y son capaces de efectuar vuelos directos, sin etapas de Valparaíso a Arica y aún más lejos.

Su radio de acción depende de la carga útil que lleven, pudiendo ser esta carga superior a dos mil kilos.

Requerida su opinión acerca del Gobierno del señor Mussolini, nos respondió:

—El gobierno de Musolini es el más sabio de Europa.

Por último, nos habló sobre la imperiosa necesidad de incrementar nuestras relaciones comerciales con Italia, pero, según su opinión, en una forma más certera y que sea, por lo tanto, más provechosa. — Masafierro.

Terminan las Fiestas de la Primavera

(De nuestro Corresponsal, por Telégrafo)

LA LIGUA 1.o— En el vecino pueblo de Cabildo se puso término a las Fiestas de la Pravera, con la realización de la velada bufa, el corso de flores y el festival de bandas.

Estos actos fueron presididos por la reina Amalia, y concurrieron a ellos familias de los pueblos cercanos. — Gálvez.

El Domingo 14 habrá un gran Paperchasse

SAN FELIPE 1.o — Los oficiales del Regimiento Yungay están preparando entusiastamente, en compañía de algunos caballeros de la localidad, un gran paperchase que se verificará el Domingo 14 del presente.

El recorrido será hasta la Quinta "El Recreo", en el Almendral, y allí se servirá un espléndido almuerzo y más tarde unas once.

Han sido designados "zorros" y "monteros" los capitanes don Ernesto Messano y don Julio Aro, y el teniente don Ricardo Corominas. Esta lista será ampliada con otra persona cuya designación aún no se ha hecho por los organizadores.

Las inscripciones, que darán derecho a participar en el recorrido, el almuerzo, las once y el baile, han sido fijadas en $ 12 para los caballeros y $ 6 para las damas.

COLCHAGUA

Entre los radicales de San Fernando

(De nuestro corresponsal, por telégrafo)

SAN FERNANDO 1.o—Hoy se inauguraron las llamadas "sabatinas", que han acordado celebrar los miembros del Partido Radical de esta ciudad en el local del Club.

Estas reuniones semanales consistirán, como la de hoy, en comidas íntimas destinadas a fomentar el conocimiento y la confraternidad entre los radicales de esta ciudad. — (Me.

El nuevo itinerario del ramal a Las Cabras

(De nuestro corresponsal, por telégrafo)

SAN FERNANDO 1.o—Ha sido muy bien recibida la determinación de la Dirección General de los Ferrocarriles del Estado que dispone que lleguen hasta San Fernando los trenes de la mañana y de la tarde que hacen su servicio en el ramal de Las Cabras. — (Mesías).

C. S. A. V.
SERVICIO MENSUAL A NUEVA YORK EN 18 DIAS
"Aconcagua" SABADO 20 DE NOVIEMBRE A LAS 4 P. M.
con escalas en ANTOFAGASTA, IQUIQUE, ARICA, CALLAO, PAYTA y CRISTOBAL.
SERVICIO QUINCENAL A GUAYAQUIL
"Palena" VIERNES 12 DE NOVIEMBRE LAS 6 P. M.
con escalas en Coquimbo, Antofagasta, Gatico, Tocopilla, Iquique, Caleta Buena, Arica y puertos peruanos.
SERVICIO QUINCENAL A PIMENTEL (PERU)
"Imperial" VIERNES 5 DE NOVIEMBRE 6 P. M.
con escalas en Coquimbo, Huasco, Caldera, Chañaral, Taltal, Antofagasta, Iquique, Pisagua, Arica y puertos peruanos.
LOS VAPORES DE ESTAS TRES LINEAS TOCAN EN SAN ANTONIO DOS DIAS ANTES DE SU SALIDA DE VALPARAISO PARA EL NORTE
VALPARAISO A PENCO, LOTA, TOME Y TALCAHUANO; SALIDAS DE VALPARAISO TODOS LOS MIERCOLES
COMPAÑIA SUD-AMERICANA DE VAPORES

WESSEL, DUVAL & Co.
Huérfanos, esquina Morandé,
agentes en Santiago

CIA. TRANSPORTES UNIDOS,
Estado esquina Delicias
WAGNER, CHADWICK & Co.,
Huérfanos 1153, Sub-Agentes en Santiago

WAGNER, CHADWICK & Co., Agentes en San Antonio

RMSP
SERVICIO RAPIDO DE LUJO DESDE Buenos Aires a Europa
PROXIMAS SALIDAS DE LOS AFAMADOS VAPORES "A" VIAJES RAPIDOS A LISBOA, EN 18 DIAS: CHERBURGO Y SOUTHAMPTON EN 19 DIAS
ASTURIAS... ... ... 10 de NOVIEMBRE
ARLANZA... ... ... 24 de NOVIEMBRE
AVON.. ... ... 3 de DICIEMBRE
ALMANZORA. ... ... 15 de DICIEMBRE
ANDES... ... ... 29 de DICIEMBRE
PROXIMAS SALIDAS DE LA LINEA "D"
VIAJES DE LLAMADA DESDE VARIOS PUNTOS DE EUROPA, SIRIA Y TURQUIA
Demerara. 18 de Noviembre | Deseado. 16 de Diciembre
Darro. . . 2 de Diciembre | Desna. . . 30 de Diciembre

VAPOR CORREO DE LA N. G. I. AL NORTE
"BOLOGNA"
Saldrá de Valparaíso el 7 DE NOVIEMBRE, a la 1 P. M., para ANTOFAGASTA, IQUIQUE, MOLENDO, CALLAO, GUAYAQUIL, COLON, CURACAO, LA GUAYRA, BARCELONA, MARSELLA, GENOVA.
NAVIGAZIONE GENERALE ITALIANA
VALPARAISO, Blanco 1136. — SANTIAGO, Agustinas 1042.
Nov—

INFORMACIONES DEL INTERIOR

MAULE

LOS PROFESORES DE MAULE CITAN A "LA NACION"

MAULE 1.o — En una asamblea numerosa y prestigiada por lo más selecto del profesorado de la provincia, la Convención de Profesores de Maule ha acordado el siguiente voto, que nos ha comunicado telegráficamente el presidente de la "La Convención de Pro Maule felicita al gran diar ción", defensor de los Magisterio. — (Firmado) nas."

Las Fiestas de la Primavera en Traiguén

LAS FIESTAS DE LA PRIMAVERA EN TRAIGUEN

TRAIGUEN 1.o — Toca ya a su término la preparación del programa con que será celebrada en esta ciudad la llegada de la Primavera.

Las fiestas se desarrollarán durante los días, 5, 6 y 7, números que ha logrado mayor entusiasmo es la que tendrá lugar la noche mo Viernes.

A todos los festejos reina proclamada recientemente lo es la señorita Violeta A

BIO-BIO

VARIOS CASOS DE TIFUS EXANTEMATICO

LOS ANGELES 1.o — Reina verdadera alarma en la población con motivo de haberse denunciado algunos casos de tifus exantemático.

Noticias de Santa Fe, y Cholguahue dan cuenta de haber también en esas localidades tanto la prensa como el tán clamando por que se medidas sanitarias para ev pagación de este flajelo.

MAGALLANES

EL RESULTADO DEL CAMPEONATO ATLETICO

(De nuestro Corresponsal, por Telégrafo)

PUNTA ARENAS 1.o — Hoy se continuó desarrollando el campeonato deportivo organizado por los clubs Español e Hispano-Americano de Río Gallegos.

En las regatas triunfó la chalupa "Scout"; en el concurso de tiro al blanco venció el equipo del Hispano-Americano; en la carrera de 3,000 metros planos llegó primero José Gallardo, del Victoria, empleando un tiempo de 9 minutos 30 segundos; en la prueba de ciclismo sobre tros resultó vencedor No dríguez, del Español, quien meta seguido muy de cerca Howkins del Hispano. —

MOVIMIENTO MARI

(De nuestro Corresponsal, grafo)

PUNTA ARENAS 1.o — "Curaca" fondeó ayer a procedente de Nueva Yo viaje mañana. — Alvarez.

TALCA

El paseo de los huerfanitos

(De nuestro corresponsal, por telégrafo)

TALCA, 1.o—Se activan los preparativos para el paseo de los huerfanitos que organizan el Intendente de la provincia y un grupo de caracterizados vecinos y que se efectuará en la presente semana.—Iturriaga.

Se pedirá atención a la Caja de Empleados Públicos y Periodistas

(De nuestro corresponsal, por telégrafo)

TALCA, 1.o—Mañana se reunirá un grupo de empleados públicos y periodistas con el objeto de acordar la forma de una presentación que se enviará a la Caja Nacional de Empleados Públicos y Periodistas, pidiéndole una mayor atención para las solicitudes elevadas a ella por los imponentes de esta ciudad.— Iturriaga.

ÑUBLE

Chillán pide una sucursal de la Caja de Crédito Popular

CHILLAN 1.o — Se ha emprendido una campaña que cuenta con todas las simpatías de la opinión pública chillaneja, especialmente con las de los obreros, a quienes estará llamada a favorecer más directamente la creación de una sucursal de la Caja de Crédito Popuar.

Se recuerda que en la época en que fué Alcalde de Chillán don Ricardo Solar y era presidente del Consejo de la Caja don Francisco Huneeus, este proyecto alcanzó casi a realizarse; en la actualidad se estima que es el momento de reanudar aquellas gestiones ya que se sabe que hay el propósito de abrir varias sucursales en las ciudades del país.

Los diarios insinúan los nombres de los miembros demócratas de la Municipalidad señores Saavedra y Zárate, quienes a juicio de la prensa deberían interesarse de un modo especial por conseguir esta aspiración, pues ella beneficiaría de un modo especial a los trabajadores chillanejos.

VALDIVIA

Una representación de teatro alemán

VALDIVIA 1.o — Existe un notable interés por la realización de la velada de arte alemán anunciada para el Miércoles 3 de Noviembre.

Esta fiesta tendrá lugar en el teatro Valdivia, está auspiciada por el Club Gimnástico, y será representada por elementos de la Colonia alemana residente.

Se pondrá en escena el drama "Kabale und Liebe", de Federico von Schner, obra cuyo tema y literatura han sido muy elogiados en Alemania Europa entera.

Está escrita sobre la base de una obra de Schiller, su acción se desarrolla durante el siglo XVIII y sus escenas contienen interesantes pasajes anecdóticos de la Revolución francesa.

Manifestación de despedida al Jefe de la Policía de La Unión

(De nuestro corresponsal, por telégrafo)

LA UNION 1.o—Las autoridades comerciantes y caracterizados vecinos de este pueblo ofrecieron anoche un banquete al actual Inspector Jefe de la policía, señor Aurelio Campos, con motivo de su ascenso a sub-Comisario y de su traslado a la capital, a donde ha sido destinado.

El señor Campos se conquistó aquí grandes simpatías como funcionario policial.

Durante la manifestación pronunciaron discursos los señores Ricardo Boettsher, Alejandro Sepúlveda, Juez del Departamento, Guillermo Rosas, Gobernador; Germán Asenjo, Pedro Duhalde, etc. — (Chacón).

Se hacen preparativos para recibir a S. E.

(De nuestro corresponsal, por telégrafo)

VALDIVIA 1.o—El diputado señor Rudloff se puso hoy en contacto con los dirigentes de las industrias y el comercio valdivianos con el objeto de preparar la recepción que se hará al Presidente de la República con motivo de su viaje a esta ciudad para asistir a las Riel.

Los agasajos se harán al señor Ministro de Vías nicación, que viene en la S. E. — (Barra).

Los indígenas de R lo obsequian una a los carabinero

OSORNO.—El cacique tilef, en representación dígenas de Riachuelo, una hermosa bandera los Carabineros.

A la ceremonia, que el Domingo en la mañana ron las autoridades numeroso público.

Hizo la entrega don tul y agradeció a nomb tén de Carabineros, González.

MALLECO

Se rendirán gran menajes a los rest doctor Montebr

LAUTARO 1.o — El tropo doctor Domingo E sigue siendo muy recorda elementos sociales y de esta ciudad.

Como se recordará, el bruno falleció durante su ropa y sus restos deberán te pueblo en los primeros viembre.

Con este motivo, se hacen vos para recibir con honores los restos de dadano, que supo capta de todas las clases social calidad en que vivió años y donde desarroll filantrópica que será mucho tiempo.

Las Fiestas de la vera

ANGOL 1.o — La las fiestas de la Primave con entusiasmo. Se han velada bufa, y un baile d

La reina, acompañada de honor, ha visitado el Cárcel y el Liceo de ellos ha hecho obsequios bles y vestuarios.

Crónica poli

Las aguas del M arrojaron a la rib cadáver de una

En la mañana de ayer dián 3.o de la Brigada lio Casanueva, encontró Norte del río Mapocho de mujer, que presentaba herida a cuchillo en la

Inmediatamente se dió Sección de Seguridad, la las investigaciones del identificar a la víctima si se trata de un crimen.

En cadáver fué enviad gue.

Anoche la Sección de continuaba las pesquisas clarecer este hecho que el comentario obligado en los policiales.

Luisa era de arma

En la tarde de ayer se una casa de la calle Edi oho de sangre en el qu la 7.a comisaría.

Según el parte policial en la casa de Sara Berz produjo una pendencia una mujer llamada Luisa.

Como consecuencia, gravemente a cuchillo a costado izquierdo y en un víctima fué recogida por cía Pública y enviada al San Borja, donde quedó da en el carácter de gra

Mientras tanto, la hec apellido se ignora, huyó ra habida hasta anoche.

Impuesta la Sección de de este hecho de sangre, se iniciaran las investig ra dar con el paradero de el día de hoy se dará cue gado del crimen de tur hecho, que constituyó el obligado entre los vecinos lle Edison, donde ocurrió.

El auto la lanzó a y el tranvía le co piernas

En la tarde de ayer, tancias de que la joven Muñoz, domiciliada en la shington 1383, atravesa meda de las Delicias fre tro Setiembre, fué atrop el automóvil particular gobernado por el joven berto Mackenna Walker,

La infortunada joven lejos y cayó en la línea vías, en los momentos el carro N.o 110 de la dencia.

A pesar de los esfuer quinista, Ramón Palac Ibáñez 418, por detener éste alcanzó a la joven cortó las dos piernas.

La víctima fué recogi visimo estado y cond Asistencia Pública, donde pitalizada y se teme por

Guardianes de la 2 detuvieron al conductor vil y al maquinista, los puestos a disposición del crimen en el día de hoy.

UN DESTERRADO DEL CIELO Y DE LA TIERRA

por AURELIO DIAZ MEZA.

se cumplía todavía un año que el "mercader" Juan oso habíase instalado con un tillo" en la esquina oriente ortal de Sierra Bella, que por ices empezaba a estar de a" gracias a que el Tesorero de nta Cruzada don Pedro de s, su propietario, había gasy estaba gastando gran cande "pesos de oro" en su fá"para adecentarlo". cuandía corrió la voz en Santiaue el buen baratillero había do el cogote la noche antevíctima de un "mal" repen-

noticia quedó confirmada mente en las horas antemeas de ese día por el hecho e el baratillo de Juan Foramaneció y permaneció cedurante el paseo portalero onceles y doncellas acostumn hacer, como hoy día, y diante, para mantener el fuego do del pololeo, y no quiero nada de los comentarios que ieron ni de las frases de senpésame que tal desapareció causó en la habitual conncia, que había simpatizado lmente con el extinto. "Por más", como dicen nuestros les parlamentarios, entre nosahora y siempre, no hay o malo.

re los muchos motivos porormoso habíase captado las tías de la gente moza del de Sierra Bella se contaba y atractivo de que el baratise había constituído en una e de intermediario, confi"correveidile" o "tercerola" s pololos que allí se daban Cuando algún doncel llegaba al portal, íbase derecho al llo de Formoso y sin más bulo le preguntaba.

El baratillero del Portal de Sierra Bella.— Los donceles y doncellas, simpatizan con Juan Formoso.— Y un loro.— "Vaya su merced con Dios, señorita".— La salutación al Superior de los Jesuítas. — Juan Formoso "pasa desta vida". — Sospechas temerarias de un barrachel.

—Maese Formoso, ¿ha visto su merced a la fulanita?

Y el buen mercader le informaba al punto y exactamente si la había visto o no, y si no apuraban, decía al interesado si la "prenda" andaba con sus parientes, o con su "china", o con el rival.

Lo mismo hacía a la inversa, cuando era una damita la que llegaba hasta su mostrador a pretexto de "echarse a la boca" un dulce o "colación", o un "banano de Lima", golosinas de que Formoso se cuidaba estar bien provisto, siempre de primera mano y "de lo mejor", para satisfacer a su clientela que siempre pagaba bien los dulces y las noticias, tan sabrosos los unos como las otras.

El baratillero del portal de Sierra Bella tenía además, un loro, un hermoso e inteligente loro que se paseaba socarrona y gravemente por un palo atravesado a lo largo de la tienda y frente al paseo, diciendo "Vaya Su merced con Dios, caballero, vaya su merced con Dios, señorita", según fuera largo o corto el vestido del transeúnte. Una vez pasó por allí el superior de los jesuítas, recién llegado de Lima, Padre Alonso Rodríguez de León, que era, al parecer, un señor de genio poco bromista, y el loro, al ver su traje largo, le dijo "Vaya su merced Dios, señorita..."

Oír esto el Padre Rodríguez y volverse a interrogar al baratillero, creyendo que había sido él quien le dijera tal desaguisado, fué todo uno; Formoso se deshizo en explicaciones, que por supuesto no satisfacían al superior, porque el maldito loro se había encaprichado en permanecer mudo, apesar de los mandatos de su amo, que estaba sudando tinta. Por fin pasó frante al baratillo una mulatilla y el loro tuvo oportunidad para repetir su dicho, con lo cual el jesuíta se fué tranquilo, y hasta sonriente.

La popularidad de maese Formoso fué motivo para que su fallecimiento preocupara, pues, más de lo ordinario a cierta parte del vecindario; pero esta preocupación comenzó a ser mayor cuando se dijo que el hombre había muerto "sólo, como perro", en su "cuarto" de la calle "del contador Azócar", cerca del río. Llegado el aviso de este fallecimiento al Corregidor don Antonio Montero del Aguila, la autoridad dispuso que el "barrachel" o jefe de los alguaciles, se hiciera cargo de cumplir la obra de misericordia de enterrar al muerto.

Dióse a esta piadosa tarea el barrachel, y para el efecto tuvo que echar abajo la puerta de la vivienda, que había sido, del popular mercachifle. En la desesperación de la agonía, Juan Formoso había caído de la pobre cuja que le servía de lecho, y su cuerpo yacía en el santo suelo, semi desnudo, casi metido debajo del catre, y con varias heridas superficiales que indicaban a las claras que el infeliz se había enterrado las uñas en el cuerpo en los estertores del último trance.

Sea por la condición en que había vivido el mercader, sea por el espanto que causara al barrachel la vista del cadáver, sea por lo extraño del fallecimiento, o sea por todo esto junto, el caso fué que el representante de la autoridad creyó de su deber, antes de proseguir y de llevar a cabo su cometido, dar parte a su superior de lo que sus ojos habían visto y especialmente de sus sospechas, que en este punto fueron temerarias.

Lo peor de todo fué que el barrachel, antes de llegar hasta el Corregidor Montero del Aguila, encontróse en el camino con el Comisario del Santo Oficio fray Manuel Gatica, domínico, a quien, como es natural, contó "de pe a pa" lo que había visto. El Comisario después de haber ido a "ojear" el cuarto del extinto, vió en esto "un caso de inquisición" y sin más ni más dictó 'un ' auto" por el cual se avocaba el conocimiento del hecho.

Las sospechas del barrachel, eran que el mercader Formoso había muerto, no sólo inconfeso, sino "desesperado" y por lo tanto, su alma debía estar en los profundos infiernos, puesto que "no hubo lugar a arrepentimiento"; que nadie había visto jamás al extinto "cumplir con la iglesia"; que nadie tampoco le había visto "comer carne de cerdo", y por lo contrario, más de alguno recordaba haberlo visto "hacer oraciones los días Sábados". Estos y muchos antecedentes más, hacían sospechar que Juan Formoso no era cristiano sino judío, con el aditamento de ser "judaizante..." esto es, propagandista de la religión judaica.

Hay que decir en honor de la verdad que el padre Gatica no dió lugar a estas sospechas del barrachel así enunciadas de buenas a primeras sino que mandó abrir información, "sin perjuicio de que se le entierre"; pero el barrachel para echárselas de "cristiano viejo" declaró formalmente que él no se haría cargo del sepelio de Juan Formoso, "así lo maten", sin que viniera una declaración concluyente de que el muerto "estaba en comunión con nuestra santa religión apostólica romana".

A todo esto había pasado casi un día de "veinticuatro horas" y el muerto permanecía en la misma posición que ha conocido el lector porque nadie se había atrevido a tocarlo desde que el barrachel había manifestado sus dudas sobre la cristiandad del extinto y al paso que llevaban las cosas tampoco se veía por dónde iría a terminar el extraño caso y serio conflicto de este cadáver insepulto.

Toda la primera noche transcurrió y también el medio día siguiente sin que al pobre Formoso "se le prendiera una vela" y lo peor de todo era que el muerto "se estaba pasando" y seguramente se iría "a pasar" del todo si un buen fraile hospitalario, que era de la comunidad que tenía entonces a su cargo la atención de los enfermos

La odisea del cadáver de un judío presunto. — El hospitalario hermano Ramón y su fúnebre carga. —De un extremo a otro de la ciudad y luego detrás del Cerro Santa Lucía.— El primer desterrado del Cielo y de la Tierra.— ¿Y el loro?

del hospital del Socorro, llamado hasta hoy de San Juan de Dios,—por ser éste el nombre de esa comunidad,—no hubiera intervenido resueltamente para provocar una decisión en el incidente.

La primera diligencia del hermano Ramón, el hospitalario, fué apersonarse al Comisario de Santo Oficio; el padre Gati [illegible] tó a las derechas" y se salió por la tangente diciendo que el Tribunal de la Inquisición no tenía que hacer nada con esto de enterrar a los muertos y que su intervención en lo de Formoso era sólo "de oficio" para averiguar si el extinto era cristiano o judío, y si sus bienes debían caer o [illegible] en comiso, y que "por lo demás, lo entierren, como ya lo ha dicho, conforme a derecho y en el sitio que le corresponda".

El hermano Ramón fuese en seguida donde el Corregidor Montero del Aguila; pero éste, sea por necesidad efectiva o por sacar el cuerpo al espinudo asunto, habíase ido a su chacra [illegible], en su ausencia, el caritativo fraile presentóse al Alcalde ordinario don Juan de la Cerda y Contreras, "a quien encontró de siesta"; pero como el caso era urgente ya, y una hora de tiempo influía en el "pasamiento" del cadáver, rogó a su señoría "que le oyese".

Pero el señor Alcalde limitóse a decirle que para esto del enterramiento se entendiera con el barrachel y los alguaciles, y con el "tenedor de bienes de difuntos" que también "era parte", por cuanto Formoso "algo habría dejado que inventariar"...

No quiero conducir al paciente lector a través del verdadero laberinto de consultas, peticiones, y ruegos que prodigó esa tarde el hermano Ramón para conseguir que se diese sepultura a Formoso o se le diese permiso a él para hacerlo; todos quitaban el bulto a la enorme" responsabilidad que asumían al enterrar a un judío judaizante sin declaración o licencia especial de una autoridad que tampoco nadie sabía determinar...

Llegaban las "oraciones" del segundo día sin que hubieran "tocado' el cuerpo del desgraciado Formoso y según todas las probabilidades iba a pasar también la segunda noche y seguramente el tercer día.

El hermano Ramón no esperó más y sencillamente se trasladó al aposento donde yacía el cadáver, lo envolvió en las "frezadas" de la cama y cargó piadosamente con él en dirección al cementerio que el hospital de San Juan de Dios tenía para sus muertos en el extremo sur de la extensa propiedad en que estaba ubicado, que es la misma que ocupa actualmente, salvo que entonces alcanzaba hasta lo que es hoy Avenida Matta.

El cementerio venía a quedar a la altura de la avenida Diez de Julio yendo por el "camino real" que hoy es la calle de Santa Rosa.

El buen fraile atravesó la ciudad con su macabro envoltorio en hombros sin que nadie la ayudara, pues "ni los negros esclavos se atrevían a acercarse"; algunos de éstos, por curiosidad, le siguieron durante todo el trayecto y, sólo uno "que era del marqués de la Pica" se ofreció a ayudarle a abrir "la zanja donde fué tapado el muerto".

Cuando el hermano Ramón entraba por la calle de Santa Rosa, encontróse con un arriero que venía del Maipo; al ver al fraile cargado y cansado, este hombre ofrecióse para llevarle "el bulto" y así fué cómo el cadáver avanzó dos cuadras atravesado en una mula; "pero los negros que venían de atrás dijeron al arriero que el muerto era un judío, y el hombre no quiso seguir"; el hospitalario requirió los fúnebres despojos y siguió con ellos, al hombro, hasta el cementerio.

* *

Al día siguiente se extendió rápidamente la noticia de que la noche anterior había sido sepultado Juan Formoso por el caritativo hermano Ramón; nadie se atrevió a censurar el hecho mismo, pero todos se hicieron cargo, con pavor, de que la inhumación de un presunto judío se había hecho "en sagrado".

El caso era grave y las autoridades locales, desde el Corregidor abajo, quisieron salvar la responsabilidad que podía caberles en tal desaguisado.

El primer reclamo que se presentó fué el del provisor, quien, basado en el cumplimiento de las disposiciones pertinentes de las leyes y ordenanzas, protestaba del hecho y exigía que los despojos fueran exhumados y colocados al lado afuera del cementerio bendito "sin mayor dilación", hasta que se dilucidase si Juan Formoso era o no "hebreo de la Judea"; por su parte, el procurador del Cabildo propuso al Alcalde que el muerto "fuera llevado a la falda detrás del cerrillo" para que allí quedara definitivamente "y no traginaran sus huesos"; una tercera autoridad, la del familiar del Santo Oficio, fué de opinión de que el cadáver fuera llevado y enterrado en el Salto...

El hermano Ramón que conoció ese día solamente la petición del provisor, la creyó razonable, como efectivamente lo era, dadas las costumbres y las leyes vigentes; llevado de su espíritu cristiano, había olvidado él que no se podía dar sepultura en sagrado a un individuo que no era cristiano, o que por lo menos estaba en tela de juicio su cristiandad.

Para suprimir la dificultad canónica y para que se dejara en paz al muerto resolvió el hermano exhumarlo inmediatamente, y darle sepultura al lado afuera del cementerio del hospital.

Y poniendo manos a la obra, ayudado esta vez por un esclavo perteneciente a la servidumbre del hospital, sacó al asendereado Juan Formoso y lo instaló "al lado, reja por medio" del cementerio.

Fuese tranquilo a su hospital en la seguridad de que el presunto judío había quedado bien enterrado y que de allí no se movería hasta el día del juicio; rezóle, por si fuera cristiano, un último Padre Nuestro, y se preparó para mandar decir al provisor que su deseo estaba cumplido.

No pasaron, sin embargo, dos horas, cuando el "panteonero" vino a avisarle al hermano Ramón que los alguaciles habían ido al cementerio con varios presos armados de picos y azadones y que en esos momentos estaban cavando la fosa en que se había depositado, la segunda vez, el cadáver de Juan Formoso. El hecho era efectivo, y se estaba llevando a cabo por orden del Alcalde de la Cerda, para transportar los despojos mortales del infeliz judío "a la falda sur del cerrillo", sitio completamente aislado de todo lugar sagrado, y que era, según la autoridad, la única parte donde podían "descansar".

No pudo oponerse a ello el hermano Ramón, pero siguió humilde y resignadamente el cortejo de los corchetes, hasta detrás del cerro Santa Lucía, y se dispuso a rezar allí la última oración por el ánima del baratillero, que no debía andar tan errante como su cuerpo. Tenían ya abierto el hoyo, de una vara de profundidad, y se aprestaban los presos para "arrojar" el bulto dentro de él, cuando apareció por entre las parras de la viña,—pues viñas eran todos los pedregales que en ese punto bifurcaban el río Mapocho,—apareció, digo, el dueño de la propiedad, Gonzalo Díaz, y sacando un papel que mostró al alguacil jefe, declaró que "no permitía en su terreno que se pultaran a alma nacida".

—Prevengo a su merced, señor don Gonzalo, que es orden del magnífico señor Alcalde... anticipó el alguacil.

—Pues, amigo, dijo don Gonzalo, sobre el **magnífico** señor Alcalde está el **muy magnífico** señor Gobernador y Presidente don Juan Henríquez, vea la orden y cúmplala, que si su merced no la quiere cumplir, aquí estoy yo, y me basto para ello.

Y no hubo más que salir de allí con el muerto, pues estaban en una propiedad particular contra la voluntad de su dueño; y lo peor del caso era que el alguacil no sabía dónde depositar al desgraciado mercader portalero; en esta indecisión, el hermano hospitalario díjole:

—Señor Alguacil, la orden del señor Alcalde es para que su merced entierre a este hombre "detrás del cerrillo", y a mi ver, ello puede ser en cualquiera parte de él siempre que sea detrás... Subamos un poco por las peñas y allí donde le parezca a su merced que cabe, allí lo deja.

Pocas ganas tenía el alguacil de andar con el muerto de un lado a otro, y sin pensarlo más siguió el consejo del buen hermano Ramón. Subieron el cerro por la cuesta llamada "de los ladrones", que debía estar por frente a la actual calle de Pedro de Valdivia, y a los pocos metros encontraron un hueco aparente donde "metieron" por fin al errante Juan Formosa, de quien nadie más se volvió a recordar en Santiago.

Dos siglos más tarde, más o menos por ese mismo sitio del Cerro Santa Lucía, fueron exhumados los restos de varios protestantes y disidentes que permanecían allí desde tiempos inmemoriales, "esperando la resurrección de la carne". El Intendente de Santiago don Benjamín Vicuña Mackenna, cuando emprendió la obra del hermoseamiento del Cerro Santa Lucía, erigió una pequeña columna a la memoria de esos a quienes denominó "los desterrados del Cielo y de la Tierra".

¿Sería, tal vez, Juan Formoso el que vino a señalar el sitio en que deberían depositar sus huesos los que en el valle del Mapocho no vivían en comunión con la Santa Iglesia?

* *

¿Y el loro?

En presencia de su orfandad, uno de los admiradores de Juan Formoso se hizo cargo del loro y se lo llevó a su casa, con la esperanza de que sirviera de distracción a la familia con sus habilidades, y para que saludara a las visitas con aquella frase que tanto molestó al superior de los jesuítas: "Vaya su merced con Dios, señorita". Pero el ave defraudó todas las esperanzas de su nuevo amo, porque se volvió absolutamente descortés y mal criado, y no saludó a nadie más.

Un día su dueño se empeñó en hacerlo hablar; le dió primero pan con vino, después le obsequió con nueces y azúcar, y, por último, aburrido de la testarudez del animal, le aplicó unos huascazos...

Al día siguiente el loro desapareció, y no volvió más.

Quién sabe si no emprendió el vuelo hacia las peñas del Santa Lucía, para hacerle compañía, para siempre, al solitario amo con quien había venido desde lejanas tierras.

A. D. M.

stómago Acido
es Peligroso

ERDADERA CAUSA DE LA INDIGESTION

ácidos orgánicos irritan o an el delicado revestimienlas paredes del estómago, n y fermentan los alimentos, una digestión natural y cen a la dispepsia e indigescrónicas en la gran mayoría s casos. La pepsina y otros ivos artificiales sólo dan alimporal y no corrigen la caul trastorno.

ácidos del estómago deben alizarse diariamente, limo y purificando el estómago és de cada comida con sólo un cuarto de vaso de agua dos pastillas de Magnesia a, que pueden comprarse en uiera droguería o botica. Es ita la descomposición interior s alimentos, lográndose una ión natural y exenta de doo molestias. Siguiendo este dimiento, usted podrá comer o le plazca, sin temer indines.

RAN RODEO EN RANCAGUA

A BENEFICIO DEL HOSPITAL

El Domingo 7 de Noviembre se llevará a efecto en el Stadium a Feria Regional de Rancagua un gran Rodeo a la Chilena a ficio del Hospital.

Se correrá ganado de primera calidad y se repartirán valiosos nios.

Nov—7

Admirable Curación

Un año sufrí dolores reumáticos insoportables no pudiendo hacer mis trabajos. De tantos médicos que vi y remedios que tomé sin aliviarme perdí la esperanza de sanar. Una amiga me recomendó el famoso ungüento "Hygromus" M. R., consiguiendo sorprendente mejoría, pues con 15 fricciones desapareció el dolor y la hinchazón del brazo por completo.—Señora Romilde B. de Alvarado, Valparaíso, Zenteno 14.

Venta: GREVE, Ahumada 216, Daube y Boticas principales.

Bases: — Resina elemi oleum Pini. N|O.

Roble

PARA ENVIGADOS

Hasta 8 metros de largo. Maderas en bruto y elaboradas, ofrece un gran surtido

— BARRACA Y FABRICA —

"La República"

DOMEYKO 2354

TELEFONO 182, PARQUE

Esa pereza involuntaria, ese cansancio en medio del trabajo, desaparecen con el uso del purgante suave y refrescante, "SAL DE FRUTA" ENO.

Marca de ENO'S "FRUIT SALT" Fábrica

Formula segun Boletin de la Superintendencia de Aduanas num 461. Bicardonato de Sodio—grs. 53. Acido Tartrico—grs. 47. Fabricado por el metodo especial del Sr. J. C Eno.

GRANDES REBAJAS

EN CONFECCIONES Y SOMBREROS ADORNADOS

modelos procedentes de las mejores casas de Paris

ABRIGOS en seda, modelos de la más alta novedad, forrados enteramente de seda, $ 590, $ 490 y $ 390. Con medio forro $ 350, $ 325 y

$ 295.-

ABRIGOS en lana, colores de gran moda, forrados de seda, $ 390 y 290. Con medio forro de seda, $ 190 y

$ 145.-

TRAJES SASTRE, modelos muy elegantes, para señoras, $ 390, $ 350, $ 290, $ 250 y $ 145. Para jovencitas, $ 225 y

$ 195.-

VESTIDOS ricos, de seda, para comidas y bailes, $ 550 y $ 490. Para visitas y tarde, $ 450, $ 390, $ 290, $ 250 y

$ 190.-

VESTIDOS elegantes, en lana rica clase, modelos escogidos, $ 290 y

$ 160.-

VESTIDOS en seda, rica clase, modelos elegantes, para señoritas,

$ 190.-

GRANDES REBAJAS EN TODOS LOS VESTIDOS Y ABRIGOS PARA NIÑAS

SOMBREROS adornados, modelos procedentes de las mejores firmas parisienses, $ 150 y

$ 90.-

SOMBREROS en paja fina y seda, lindos modelos, $ 69, $ 59, $ 49 y

$ 39.-

SOMBREROS adornados, modelos muy lindos, para niñitas,

$ 49.-

HORMAS finas en crin, todos colores de moda, $ 29.50 y

$ 14.90

N—2

CASA FRANCESA

La moción para suprimir la Corte de La Serena

SERA VOTADA EN LA SESION DE HOY DEL SENADO

Hemos informado ampliamente en nuestras ediciones anteriores sobre los debates habidos en el Senado relacionados con las supresiones de empleos públicos y servicios administrativos, como medidas de economía propuestas por el Gobierno.

En la sesión del Viernes del Senado se acordó dejar pendiente la votación de la indicación para suprimir la Corte de Apelaciones de La Serena hasta conocer las conclusiones de un mitin celebrado en esa ciudad protestando por esta medida.

En consecuencia, la votación de esta indicación deberá efectuarse hoy.

Partido Democrata

CONFEDERACION DE CENTROS DEMOCRATAS DE CHILE.—(Versión oficial).—En conformidad a la convocatoria publicada, la Confederación de Centros de la Juventud Demócrata de Chile celebró ayer una sesión conjunta del Consejo Directivo y miembros de la Asamblea de Delegados.

Se dió lectura al acta anterior y a la invitación que hace la Juventud Demócrata de Talcahuano pidiendo el envío de un delegado, para una asamblea de propaganda pública.

Tramitada la cuenta, los delegados señores José Luis Carrasco y Ramón Díaz se refirieron en incidentes a importantes materias de organización interna, asistencia de los delegados, cobro de cuotas de afiliación de Centros y semestrales de los mismos y bi-mensuales de sus delegados para poder subvenir a los distintos gastos de propaganda, envío de delegados a provincias e impresión de folletos. Se acordó, al respecto, hacer efectivo desde la fecha el acuerdo anterior de que los delegados de Centros cubran una cuota personal mínima de $ 2 bimensuales, para tener derecho a participar en los debates y votaciones de la Confederación y dar de plazo a los Centros, hasta el 20 de Noviembre en curso, para cubrir su cuota mínima de $ 10 por el presente semestre.

Sobre las materias de la orden del día se adoptaron los siguientes acuerdos:

1.o Constituir las comisiones de **Biblioteca y de Acción Demócrata Gremial, de Empleados y Obreros**, el Miércoles 3 del actual, a las 9 1|2 P. M., en la secretaría, Rosas 1049, altos.

2.o Conmemorar el 39.o aniversario del Partido, en actos conjuntos con el Directorio General y la Agrupación Departamental en Santiago, y recomendar a los Centros de provincias la preparación de las veladas o asambleas con el mismo fin.

3.o Después de un debate en que participaron los delegados señores Pinto, Casanova, Soto, Carrasco y Castro, se resolvió tratar la pauta del próximo Congreso Nacional Extraordinario, del 8 de Diciembre próximo, en la sesión que se efectuará el Jueves 4, a las 9 1|2 P. M.

La convocatoria de esta Asamblea Nacional Extraordinaria fué acordada por unanimidad, en la Asamblea de Delegados del 21 de Octubre, la cual resolvió también adoptar en ella acuerdos en pro del mayor éxito del Tercer Congreso Ordinario que corresponde verificar en Valparaíso el año próximo.

Otros acuerdos tomados:

a) Encargar una comisión al tesorero señor Julio Pinto ante el diputado don Héctor Alvarez.

b) Fijar una cuota de inscripción a los Centros que se afilien, de $ 10 como mínimum.

c) No podrán participar en la Confederación, ni en los Congresos próximos los Centros que no cubran sus obligaciones económicas, ya sea cuota de ingreso o cuota semestral.

d) Autorizar al Consejo Directivo para la conmemoración del 39.o aniversario del Partido y para procurar el envío de delegados de propaganda solicitados por los Centros Demócratas de Talcahuano, de Corral y Puerto Saavedra.

CIGARRILLOS
MONTERREY
1.60
PRIMERA SELECCION HABANA

CENTRO DEMOCRATA "DONATO MILLAN". — Cita a Junta General Ordinaria para el Jueves 4 del presente, en Bilbao 479.

CENTRO DE PROPAGANDA DEMOCRATA "MOISES GONZALEZ". — Hoy a las 9.30 P. M., se llevará a efecto en el Teatro Yungay, situado en Libertad esquina de Santo Domingo (Plaza Yungay), la velada literario-musical, que ha preparado este centro en honor y beneficio de su ex-Presidente señor Juan de la C. Rojas.

Por el entusiasmo y buena acogida que ha encontrado entre los correligionarios y consocios de la institución, como así mismo entre los obreros, por cuya causa el señor Rojas ha luchado por espacio de más de 50 años, es de esperar que esta fiesta resultará todo un éxito. La venta de entradas que ha estado a cargo de distintas comisiones pasan hasta este momento de 300 plateas y más de 200 baibones. Se han adherido con todo entusiasmo a esta velada, la Agrupación Demócrata de Santiago, la 3.a Comuna Portales, Centro Demócrata Fructuoso González, Francisco Bilbao, Zenón Torrealba y todos los centros demócratas de la capital.

Las entradas pueden adquirirse en la mañana de hoy en el local del centro, San Pablo 2485 y en la noche en el mismo Teatro, a precios populares.

CLUB SOCIAL DEMOCRATA MANUEL RODRIGUEZ. — Maestranza 552. — En la última sesión de directorio celebrada por esta institución del propaganda demócrata, se tomaron, entre otros, los siguientes acuerdos:

Declarar la más completa libertad de acción a todos los socios que tengan derecho a voto en la Agrupación, para que en la elección interna del próximo Domingo, sufraguen por el candidato o candidatos que más les agraden.

Activar la propaganda para que ingresen a la institución el mayor número de socios, para lo cual se hace presente, que la institución tiene como único objeto el de difundir los ideales del Partido y en ningún caso y ni por ningún motivo levantará y ni apoyará candidaturas internas de ninguna especie y que en las luchas generales, trabajará denodadamente por el triunfo de los candidatos del Partido.

Recomendar a los delegados de este club, ante la Confederación, su asistencia a las sesiones que celebre este organismo directivo y los autorizó para que planteen un debate, en el sentido de que los Centros y clubs, afiliados ante ella, deben abstenerse para siempre de mezclarse en las luchas internas del Partido.

Recomendar la mayor asistencia de directores y asambleístas a las sesiones y muy en especial a la asamblea del Jueves próximo.

Quedaron para ser tratadas en la próxima asamblea, varias notas y votos llegados a la mesa; y

Fueron aceptados como socios y firmaron los registros sociales, los señores Armando Muñoz Lorca y José A. Carmelo Carvacho, presentados por los señores Saturio Eyzaguirre y Arturo Zamora.

CENTRO DEMOCRATA 6.a COMUNA 24 Y 25 RURAL. — Cita a asamblea ordinaria para hoy, a las 8.30 P. M.

JUNTA DIRECTIVA LIBERAL DEMOCRATICA. — Hoy celebrará sesión la Junta Directiva del Partido Liberal Democrático, para ocuparse de interesantes tópicos de actualidad política.

La sesión se efectuará, como siempre, a las 6.30 P. M., en el Club Presidente Balmaceda.

EL NUEVO DIRECTORIO DE LA 3.a COMUNA. — El Domingo, se llevó a efecto, con la mayor tranquilidad, la elección del Comité Político de esta Comuna, habiendo obtenido las más altas mayorías, los siguientes correligionarios:

Para presidente, don Horacio Azócar.

Para Secretario, don Félix Faure.

Para Tesorero, don José Ignacio Contreras.

Para directores los señores Benito Padilla y Alejandro Muñoz.

—De orden del Presidente cita para mañana a las 9 P. M., a los correligionarios que componen el actual Directorio, en el local de costumbre.

Junta Ejecutiva Asalariada

— Hoy celebra sesión este organismo superior de los asalariados para considerar la situación social.

La sesión ordinaria se efectuará el Jueves de 1 a 11 P. M.

La situación en la provincia de Tarapacá. — Con motivo del cierre de las principales industrias de esta sección que ha originado una enorme cesantía, se ha recibido el siguiente telegrama:

"Iquique, 1.o, Noviembre. —Compañero F. Rosas O. — USRACH.— Santiago. — A. nombre Junta Provincial de Tarapacá, comunicamos Junta Ejecutiva situación región insoportable. Se prepara gran movimiento indolencia Gobierno, paralización industria y desocupación obrera y empleados con 10 y 15 años servidos. Parlamentarios asalariados interpelen termine esto. —**Néstor Recabarren Vial**, Presidente.— **Goldsack**, "Secretario General Partido Asalariado Tarapacá".

Asalariados de Valparaíso. —Ayer regresó al vecino puerto el delegado de Valparaíso señor Jorge Dowling, quien estuvo en Santiago enviado especialmente por la Junta Provincial, participando en los miting de la "Usrach" en el Salón de los ferroviarios y en el Teatro Condell de Providencia, como también en el que se verificó al pié del Cerro Santa Lucía para protestar de la vigencia de la Ley 4054.

Se envió a Valparaíso una nota acordada por la última sesión de la Ejecutiva de felicitación, por su actitud asumida en los últimos acontecimientos y de estímulo por la labor que desarrolla la Junta Provincial.

ASALARIADOS DE IQUIQUE. — Se ha recibido una comunicación de la Directiva asalariada de la región en que se queja de la actitud de hostilidad que observa el visitador de Escuelas de Tarapacá señor José M. Seguel para con todos los jóvenes profesores primarios por el sólo hecho de simpatizar y pertenecer otros a la "Usrach" de Iquique.

DIRECTORIOS COMUNALES ASALARIADOS DE LA REPUBLICA. — Se despachó una circular telegráfica que en conformidad con los Estatutos, los directorios comunales tienen que estar compuestos así: 1 Secretario General; 1 secretario de prensa; un secretario de correspondencia; un tesorero y un bibliotecario.

ASALARIADOS DE TALCA. — Comunicaciones llegadas de esta ciudad, nos dan a saber que se hacen preparativos para elegir el Directorio definitivo que ha de tener bajo su dirección los ideales de la "Usrach" en la provincia.

JUNTA PROVINCIAL DE SANTIAGO. — 3.a COMUNA PORTALES. — Los asalariados de esta Comuna celebrará mañana una reunión en la calle San Pablo 3015, domicilio del señor Directorio don Juan B. Corral, quien tiene a su cargo todo los relacionado con la "Usrach", en esta Comuna. Se invita a todos los asalariados aún no inscilio del señor director don Juan seen hacerlo. Hora: 9 P. M.

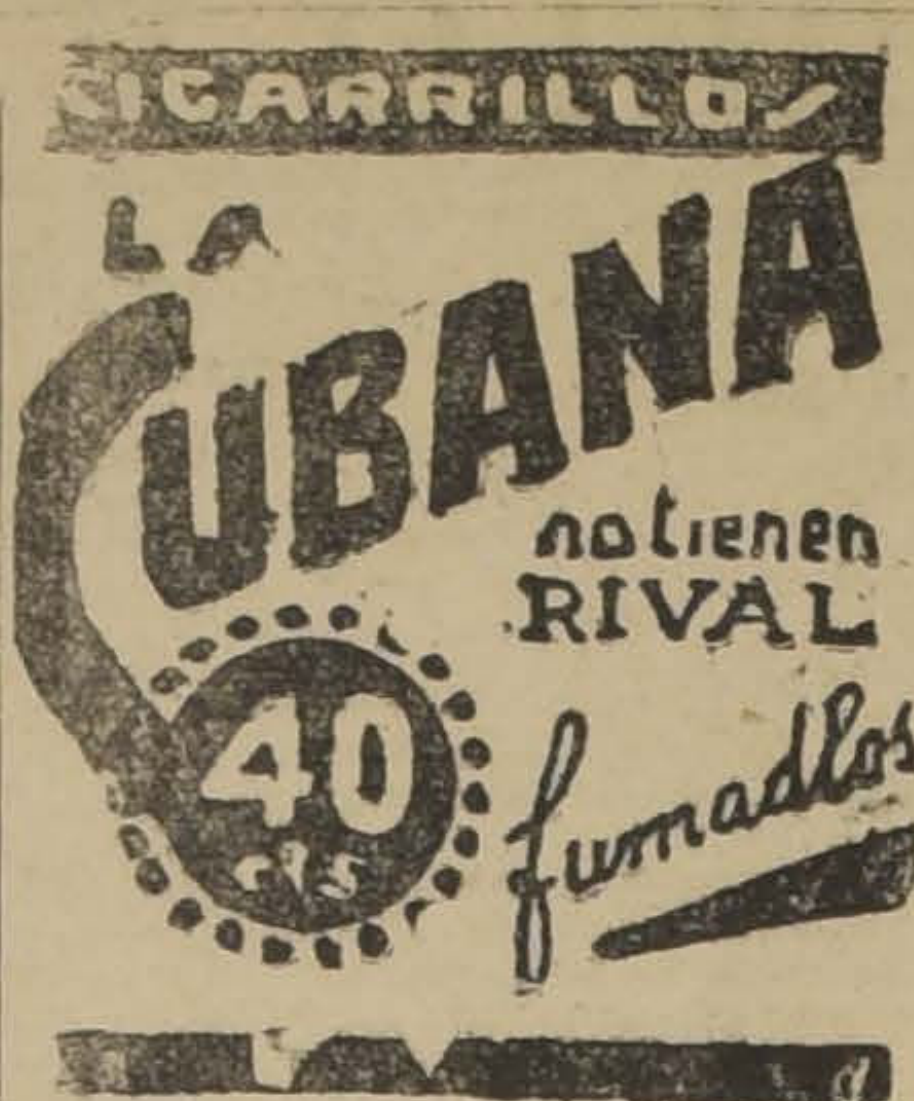

PARTIDO CONSERVADOR

CLUB OBRERO DEMOCRATA CRISTIANO.—Gálvez N.o 161.— El Directorio de este Club celebró sesión ordinaria el Viernes 29 del mes próximo pasado con asistencia de la totalidad de los Directores.

Después de leída y aprobada el acta de la sesión anterior, se tomaron los siguientes acuerdos:

Llevar a efecto una gran asamblea carmelitana el Domingo 21 del presente, a las 5 P. M., en honor de la Virgen del Carmen Patrona de Chile y Patrona de este Club.

Nombrar director de planta al director interino señor Cecilio Astudillo en reemplazo del señor Luis A. Fuentealba, por haber éste renunciado dicho puesto.

Aprobar la cuenta de te
da por el tesorero, presb
don Esperidión Cifuentes

Nombrar director de tu
ñor Fortunato Castro, des
nes 29 hasta el Viernes
sente.

Nueva Asamblea Radical

Comunican de San Carlos que se ha organizado en ese departamento, con gran entusiasmo, la Asamblea Radical.

Los dirigentes departamentales enviaron al señor Pedro Aguirre Cerda, ex-Presidente del Partido, el siguiente telegrama:

Pedro Aguirre.—Santiago. — En momentos que Asamblea Radical ésta celebra primera sesión preparatoria, envía a Ud. sus congratulaciones y sinceros agradecimientos por éxito obtenido.—**Cortés**, Presidente.—**Martínez y Palavecino**, secretarios".

La Cámara de Diputa ante el estudio de lo presupuestos

ES PROBABLE QUE LOS COMITEES SE REUNAN HO DEFINIR SU SITUACION.—UN PLAZO FATAL VENCE MAÑANA

De acuerdo con el reglamento acordado por la Comisión Mixta de Presupuestos, la Cámara de Diputados tiene un plazo limitado para discutir los proyectos de presupuestos generales de la Nación.

Este plazo vence mañana y la Cámara no ha iniciado aún la discusión de los presupuestos del 27.

Es probable que esta
reunan los Comitees de
partidos, para determinar
que asumirán ante la al
tual, pues los presupues
no han permitido a la C
parse de los Presupuestos
próximo.

UNIVERSIDAD de CONCEPCIO

SORTEO DE PREMIOS VERIFICADO EL 30 DE OCTUBRE DE 1926

N.o	PREMIOS
10	
01008. . . .	60
01038. . . .	60
01069. . . .	120
01088. . . .	120
11	
01139. . . .	60
12	
01215. . . .	60
01218. . . .	120
01224. . . .	60
01292. . . .	60
13	
01330. . . .	120
01350. . . .	120
01359. . . .	60
01365. . . .	60
01374. . . .	60
01375. . . .	60
01384. . . .	60
14	
01405. . . .	60
01412. . . .	60
01438. . . .	60
01448. . . .	60
01457. . . .	60
15	
01573. . . .	60
01586. . . .	30000
01594. . . .	60
16	
01631. . . .	60
01623. . . .	60
01637. . . .	60
01674. . . .	120
17	
01713. . . .	60
01743. . . .	60
01766. . . .	60
18	
01800. . . .	60
01833. . . .	600
01842. . . .	300
01860. . . .	60
01872. . . .	60
19	
01919. . . .	60
01957. . . .	60
01966. . . .	60
01969. . . .	120
01975. . . .	60
20	
02018. . . .	60
02093. . . .	60
21	
02126. . . .	3000
02177. . . .	60
22	
02237. . . .	120
02252. . . .	60
02261. . . .	600
02271. . . .	120
23	
02301. . . .	60
02376. . . .	60
02387. . . .	300
24	
02423. . . .	120
02468. . . .	60
25	
02511. . . .	60
02541. . . .	120
02577. . . .	60
26	
02625. . . .	60
02652. . . .	60
02661. . . .	60
02662. . . .	60
02679. . . .	3000
02686. . . .	300
27	
02784. . . .	600
02785. . . .	60
28	
02807. . . .	60
02815. . . .	120
02837. . . .	120
29	
02904. . . .	1500
02912. . . .	300
02913. . . .	60
02928. . . .	60
02937. . . .	60
02965. . . .	60
02973. . . .	60
30	
03001. . . .	600
03027. . . .	60
03038. . . .	60
31	
03125. . . .	120
32	
03221. . . .	60
03257. . . .	60
03290. . . .	120
03288. . . .	60
33	
03366. . . .	60
03370. . . .	60
03393. . . .	60
34	
03415. . . .	3000
03497. . . .	600
35	
03541. . . .	60
03597. . . .	60
36	
03651. . . .	300
37	
03716. . . .	60
03725. . . .	60
03746. . . .	60
03777. . . .	60
03784. . . .	60
03790. . . .	60
38	
03885. . . .	60
39	
03908. . . .	60
03946. . . .	60
03958. . . .	60
03975. . . .	600
40	
04011. . . .	300
04020. . . .	120
04022. . . .	60
04067. . . .	120
04083. . . .	60
04090. . . .	60
41	
04118. . . .	120
43	
04314. . . .	300
04318. . . .	120
04359. . . .	60
04395. . . .	60
44	
04405. . . .	60
04424. . . .	60
04446. . . .	60
04457. . . .	60
04490. . . .	600
04494. . . .	120
45	
04526. . . .	300
04528. . . .	60
04570. . . .	1500
04583. . . .	600
04584. . . .	120
04592. . . .	60
04596. . . .	60
46	
04608. . . .	300
04618. . . .	120
04645. . . .	300
04657. . . .	60
04675. . . .	60
47	
04729. . . .	60
04737. . . .	300
04745. . . .	60
04753. . . .	60
04770. . . .	60
04772. . . .	300
48	
04812. . . .	1500
04846. . . .	60
49	
04928. . . .	600
04936. . . .	60
04951. . . .	1500
50	
05026. . . .	300
05060. . . .	300
05065. . . .	120
05068. . . .	120
05082. . . .	3000
51	
05111. . . .	60
05115. . . .	120
05131. . . .	60
05142. . . .	60
05145. . . .	1500
0514[illegible]. . . .	600
05153. . . .	60
52	
05205. . . .	120
05214. . . .	120
05222. . . .	60
05247. . . .	300
05260. . . .	120
05282. . . .	60
53	
05301. . . .	60
05335. . . .	300
05377. . . .	300
05377. . . .	300
05380. . . .	60
05390. . . .	120
54	
05402. . . .	600
05404. . . .	60
05433. . . .	300
05448. . . .	120
05461. . . .	60
05481. . . .	300
55	
05512. . . .	120
05529. . . .	60
05554. . . .	600
05569. . . .	120
05594. . . .	120
56	
05609. . . .	60
05610. . . .	60
05625. . . .	300
57	
05715. . . .	1500
05723. . . .	60
05732. . . .	120
05762. . . .	60
58	
05821. . . .	120
05837. . . .	300
05879. . . .	120
05893. . . .	300
59	
05918. . . .	60
05924. . . .	60
05934. . . .	60
05938. . . .	120
60	
06016. . . .	120
06023. . . .	300
06025. . . .	1500
06093. . . .	120
61	
06112. . . .	120
06140. . . .	60
06144. . . .	120
06179. . . .	300
62	
06248. . . .	60
06288. . . .	120
63	
06303. . . .	600
06336. . . .	120
06338. . . .	60
06360. . . .	60
64	
06453. . . .	60
06463. . . .	60
06457. . . .	120
65	
06541. . . .	60
06599. . . .	120
66	
06666. . . .	600
06667. . . .	600
67	
06723. . . .	60
68	
06812. . . .	60
06819. . . .	60
06845. . . .	60
06862. . . .	60
06874. . . .	60
06891. . . .	60
06892. . . .	300
06893. . . .	3000
69	
06990. . . .	300
70	
07019. . . .	60
07039. . . .	60
07048. . . .	300
07085. . . .	300
71	
07103. . . .	60
07124. . . .	60
72	
07201. . . .	60
07224. . . .	60
07235. . . .	120
07268. . . .	300
07289. . . .	60
73	
07346. . . .	60
74	
07400. . . .	60
07410. . . .	60
07438. . . .	120
07441. . . .	60
07475. . . .	60
07482. . . .	60
07486. . . .	300
07493. . . .	1500
75	
07502. . . .	120
07508. . . .	300
07538. . . .	300
07544. . . .	120
07559. . . .	600
76	
07600. . . .	60
07694. . . .	120
77	
07732. . . .	120
07769. . . .	60
78	
07820. . . .	300
07837. . . .	60
07851. . . .	120
07881. . . .	120
79	
07903. . . .	60
07904. . . .	60
07916. . . .	120
07927. . . .	600
07999. . . .	120
80	
08001. . . .	60
08021. . . .	60
08095. . . .	60
81	
08184. . . .	300
08185. . . .	120
82	
08204. . . .	60
08238. . . .	60
83	
08307. . . .	300
08345. . . .	60
08371. . . .	60
08395. . . .	120
84	
08426. . . .	120
08450. . . .	120
85	
08524. . . .	120
08561. . . .	120
86	
08644. . . .	60
08648. . . .	60
08656. . . .	1500
08660. . . .	60
08688. . . .	300
87	
08705. . . .	120
08765. . . .	120
08792. . . .	1500
88	
08816. . . .	120
08836. . . .	60
08841. . . .	60
08862. . . .	120
08883. . . .	120
08896. . . .	120
89	
08938. . . .	60
08953. . . .	120
08971. . . .	60
08974. . . .	60
90	
09020. . . .	300
09032. . . .	60
09068. . . .	60
09071. . . .	60
91	
09105. . . .	120
09145. . . .	60
09160. . . .	120
09178. . . .	120
92	
09234. . . .	120
09262. . . .	60
09276. . . .	300
09288. . . .	60
93	
09323. . . .	60
09349. . . .	120
09360. . . .	300
94	
09402. . . .	60
09451. . . .	120
09477. . . .	60
95	
09541. . . .	60
09561. . . .	60
96	
09625. . . .	1500
97	
09746. . . .	120
09748. . . .	120
09752. . . .	120
09755. . . .	300
98	
09805. . . .	60
09883. . . .	120
09886. . . .	300
09898. . . .	120
99	
09922. . . .	60
09937. . . .	60
09948. . . .	60
09963. . . .	600
100	
10000. . . .	1500
10038. . . .	120
101	
10106. . . .	60
10194. . . .	60
102	
10200. . . .	60
10213 aprox.	**2500**
10214. . . .	**100000**
10215 aprox.	**2500**
10246. . . .	300
10253. . . .	120
10263. . . .	60
10283. . . .	300
103	
10336. . . .	600
10348. . . .	300
10352. . . .	60
10380. . . .	60
10395. . . .	120
104	
10429. . . .	300
10436. . . .	600
10438. . . .	600
10488. . . .	600
10495. . . .	60
10497. . . .	60
105	
10500. . . .	300
10521. . . .	60
10575. . . .	60
10584. . . .	120
106	
10666. . . .	60
107	
10701. . . .	120
10724. . . .	60
10745. . . .	120
10759. . . .	60
10771. . . .	60
108	
10817. . . .	60
10861. . . .	600
10864. . . .	60
10881. . . .	60
10883. . . .	60
10887. . . .	300
10892. . . .	60
109	
10908. . . .	60
10918. . . .	60
10929. . . .	1500
10952. . . .	60
110	
11033. . . .	60
11056. . . .	120
11078. . . .	60
111	
11164. . . .	60
11188. . . .	120
112	
11233. . . .	300
11243. . . .	60
11260. . . .	600
11265. . . .	60
113	
11312. . . .	60
11321. . . .	300
11322. . . .	600
11328. . . .	120
11346. . . .	60
11349. . . .	120
11358. . . .	600
11368. . . .	120
11382. . . .	60
11388. . . .	60
114	
11436. . . .	60
11457. . . .	120
11462. . . .	300
11469. . . .	120
11470. . . .	120
11492. . . .	600
11498. . . .	300
115	
11521. . . .	600
11524. . . .	60
11563. . . .	120
11581. . . .	300
11592 . . .	60
116	
11636. . . .	60
11638. . . .	60
11695. . . .	120
117	
11708. . . .	300
11734. . . .	60
11786. . . .	60
118	
11815. . . .	120
11825. . . .	60
11829. . . .	300
11833. . . .	120
11849. . . .	120
119	
11910. . . .	120
11918. . . .	120
11924. . . .	120
11931. . . .	60
120	
12072. . . .	120
12024. . . .	60
12040. . . .	60
12046. . . .	60
12067. . . .	300
12088. . . .	120
121	
12126. . . .	60
12156. . . .	60
12199. . . .	300
122	
12201. . . .	120
12246. . . .	600
12293. . . .	300
123	
12326. . . .	60
12333. . . .	300
12371. . . .	120
124	
12401. . . .	600
12418. . . .	120
12437. . . .	300
125	
12503. . . .	60
12559. . . .	1500
12565. . . .	300
12592. . . .	120
126	
12618. . . .	60
12627. . . .	120
12654. . . .	120
127	
12717. . . .	60
12734. . . .	600
12742. . . .	60
12762. . . .	60
12766. . . .	60
12768. . . .	120
12772. . . .	60
12799. . . .	120
12793. . . .	300
128	
12881. . . .	300
12887. . . .	60
129	
12900. . . .	60
12920. . . .	120
12936. . . .	120
12965. . . .	60
12974. . . .	120
12986. . . .	600
130	
13043. . . .	60
13062. . . .	300
13069. . . .	60
131	
13100. . . .	120
13112. . . .	60
13109. . . .	60
13139. . . .	60
13147. . . .	60
13172. . . .	120
13188. . . .	60
13190. . . .	300
132	
13241. . . .	600
13246. . . .	120
13283. . . .	300
133	
13306. . . .	60
13394. . . .	600
134	
13416. . . .	1500
13429. . . .	600
13441. . . .	120
13446. . . .	300
13463. . . .	60
13465. . . .	60
13473. . . .	60
13479. . . .	600
135	
13527. . . .	60
13534. . . .	300
13538. . . .	120
13549. . . .	120
13571. . . .	120
13579. . . .	300
137	
13710. . . .	300
13721. . . .	120
13726. . . .	60
13728. . . .	120
13740. . . .	60
13751. . . .	60
138	
13846. . . .	120
13863. . . .	60
13885. . . .	60
13899. . . .	300
139	
13901. . . .	60
13905. . . .	60
13914. . . .	60
13948. . . .	120
13950. . . .	300
13972. . . .	300
140	
14014. . . .	600
14017. . . .	120
14044. . . .	60
141	
14106 . . .	120
14160. . . .	300
14168. . . .	300
14196. . . .	60
142	
14202. . . .	120
14210. . . .	120
14223. . . .	600
14219. . . .	120
14232. . . .	60
14274. . . .	60
14275. . . .	60
143	
14348. . . .	60
14375. . . .	60
14383. . . .	60
14393. . . .	120
14394. . . .	300
144	
14445. . . .	60
14453. . . .	120
14477. . . .	120
145	
14503. . . .	300
14533. . . .	60
14550. . . .	120
14554. . . .	300
14557. . . .	60
14558. . . .	60
14562. . . .	3000
14565. . . .	600
146	
14657. . . .	1500
14667. . . .	120
14674. . . .	120
14697. . . .	120
147	
14703. . . .	60
14734. . . .	120
14738. . . .	60
148	
14800. . . .	60
14839. . . .	60
14898. . . .	60
149	
14953. . . .	60
14957. . . .	60
14960. . . .	60
14980. . . .	1500
14999. . . .	60
150	
15036. . . .	60
15041. . . .	60
15069. . . .	60
151	
15101. . . .	120
15130. . . .	600
15134. . . .	300
15141. . . .	60
15185. . . .	600
152	
15211. . . .	300
15220. . . .	60
15225. . . .	60
15228. . . .	60
15288. . . .	60
153	
15303. . . .	600
15319. . . .	1500
15322. . . .	600
15328. . . .	60
15345. . . .	60
15379. . . .	120
15388. . . .	120
154	
15458. . . .	300
15460. . . .	120
15464. . . .	600
155	
15556. . . .	60
15560. . . .	600
15561. . . .	300
15587. . . .	1500
15596. . . .	3000
15599. . . .	120
156	
15603. . . .	300
15626. . . .	300
15632. . . .	300
15637. . . .	120
15638. . . .	120
15654. . . .	1500
15694. . . .	60
157	
15742. . . .	300
15747. . . .	60
15748. . . .	120
15766. . . .	600
15774. . . .	60
15790. . . .	120
15792. . . .	60
158	
15820. . . .	60
159	
15900. . . .	60
15912. . . .	120
15970. . . .	120
160	
16007. . . .	60
16004. . . .	60
16021. . . .	300
16054. . . .	120
16027. . . .	600
16056. . . .	120
16076. . . .	60
161	
16131. . . .	60
16148. . . .	60
16151. . . .	60
16154. . . .	600
16198. . . .	600
162	
16200. . . .	1500
16269. . . .	60
16282. . . .	600
163	
16312. . . .	60
16317. . . .	120
16343. . . .	120
16347. . . .	60
16349. . . .	300
164	
16403. . . .	120
16464. . . .	60
16488. . . .	60
165	
16543. . . .	600
16545. . . .	60
16551. . . .	120
16555. . . .	300
16558. . . .	120
16573. . . .	60
16586. . . .	60
16595. . . .	60
166	
16625. . . .	60
16653. . . .	120
16676. . . .	60
16684. . . .	60
167	
16702. . . .	60
16762. . . .	600
16784. . . .	120
168	
16810. . . .	60
169	
16920. . . .	600
16932. . . .	120
16935. . . .	60
16949 . . .	300
16954. . . .	120
16955. . . .	300
16956. . . .	60
16966. . . .	60
16998. . . .	60
170	
17010. . . .	300
17020. . . .	60
17034. . . .	120
171	
17133. . . .	60
17138. . . .	120
17139. . . .	300
17149. . . .	120
17182. . . .	60
172	
17217. . . .	120
17245. . . .	60
17262. . . .	600
173	
17318. . . .	60
17327. . . .	300
17348. . . .	120
17349. . . .	300
17353. . . .	60
17354. . . .	600
17360. . . .	60
17371. . . .	60
17399. . . .	3000
174	
17409. . . .	120
17441. . . .	300
17449. . . .	120
17453. . . .	300
175	
17507. . . .	120
17541. . . .	60
176	
17612. . . .	300
17613. . . .	60
17630. . . .	120
17625. . . .	120
17635. . . .	60
17662. . . .	60
177	
17728. . . .	60
17762. . . .	60
17788. . . .	120
17798. . . .	600
178	
17807. . . .	120
17821. . . .	60
17862. . . .	60
17872. . . .	60
17881. . . .	120
179	
17914. . . .	60
17956. . . .	300
17990. . . .	300
180	
18011. . .	
18017. . .	
18029. . .	
18035. . .	
18040. . .	
18090. . .	
18094. . .	
181	
18113. . .	
18155. . .	
18166. . .	
18183. . .	
182	
18204. . .	
18210. . .	
18215. . .	
18250. . .	
18269. . .	
18275. . .	
18285. . .	
183	
18327. . .	
18324. . .	
18389. . .	
184	
18416. . .	
18445. . .	
18478. . .	
18480. . .	
185	
18503. . .	
18508. . .	
18510. . .	
18514. . .	
18523. . .	
18546. . .	
18568. . .	
18586. . .	
186	
18626. . .	
18646. . .	
18667. . .	
18675. . .	
18688. . .	
18698. . .	
187	
18721. . .	
18706. . .	
18777. . .	
188	
18833. . .	
189	
18928. . .	
190	
19010. . .	
19014. . .	
19053. . .	
19066. . .	
191	
19111. . .	
19115. . .	
19145. . .	
19163. . .	
192	
19259. . .	
19275. . .	
19284. . .	
193	
19304. . .	
194	
19476. . .	
195	
19530. . .	
19540. . .	
19563. . .	
19578. . .	
19588. . .	
196	
19625. . .	
19634. . .	
19636. . .	
197	
197[illegible]. . .	
198	
19846. . .	
19884. . .	
19895. . .	
199	
19901. . .	
19902. . .	
19917. . .	
19968. . .	
19990. . .	
19993. . .	
200	
20006. . .	
20009. . .	
20074. . .	
20086. . .	
201	
20101. . .	
20112. . .	
20115. . .	
20146. . .	
20194. . .	
20196. . .	
202	
20201. . .	
20210. . .	
20224. . .	
20244. . .	
20255. . .	
20256. . .	
20268. . .	
20273. . .	
203	
20333. . .	
20335. . .	
20350. . .	
20399. . .	
204	
20406. . .	
20432. . .	
20444. . .	
20448. . .	
20463. . .	
20465. . .	
20495. . .	
205	
20500. . .	
20537. . .	
20540. . .	
20588. . .	
20590. . .	
206	
20625. . .	
20626. . .	
20636. . .	
20637. . .	
20644. . .	
20651. . .	
207	
20722. . .	
20734. . .	
20735. . .	
20741. . .	
20756. . .	
20791. . .	
208	
20833. . .	
20839. . .	
20875. . .	
20887. . .	
20892. . .	
209	
20952. . .	

CON EL PREMIO MAYOR DE $ 100,000 SALIO FAVORECIDO EL N°. 10214

y los recibos N.os 10213 y 10215 con $ 2,500 cada uno por aproximación
A todos los recibos cuya terminación sea 4, le corresponde $ 36 el entero y $ 6 el sexto, fuera de los premios que le hubiere correspondido

Los premios se pagarán desde hoy Martes 2 de Noviembre desde las 10 de la mañana. **La oficina pagará íntegro** el **que representan los recibos premiados en el sorteo, al portador de ellos, hasta 90 días después del sorteo. No oirá reclamo por sustracción, pérdida, adulteración o destrucción de recibos.**

PROXIMO SORTEO, EL 20 DE NOVIEMBRE, CON UN PREMIO MAYOR DE $ 100,000

DESIDERO GONZALEZ M.
GERENTE.

ANTE MI
CARLOS EGAÑA P.
Notario.

LUIS DAVID CRUZ OCAMPO
Sec. General de la Universida de Conce

Agentes generales: OSCAR SPOERER & Cía. - Agustinas 1177 - Santiago

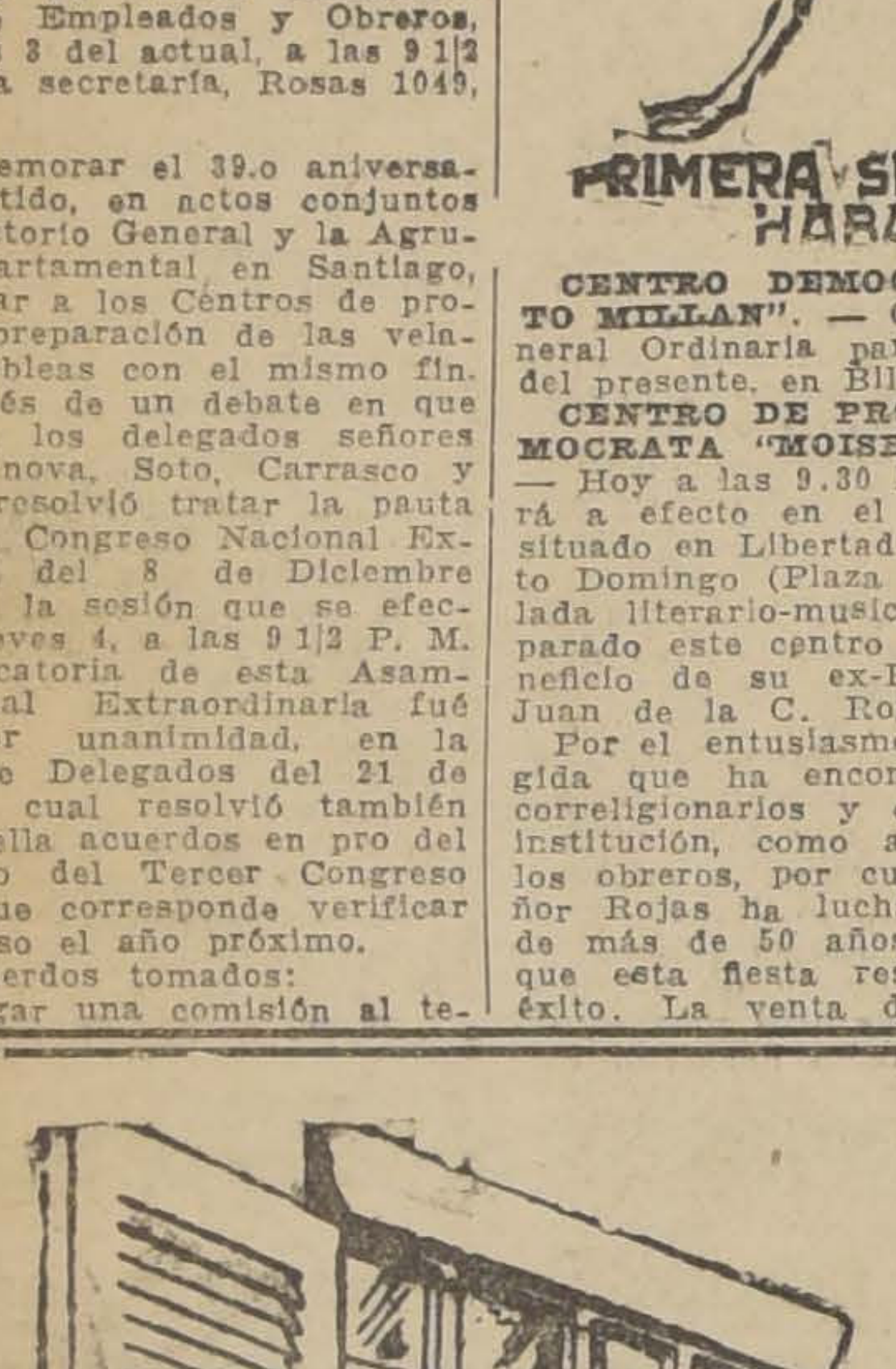

TENGA SU VACA EN CASA

TAN necesaria en su casa como el pan, es la LECHE condensada LECHERO.

UN tarro de LECHE LECHERO representa más de un litro y medio de leche natural de primera clase, y media libra de azúcar. — Es una economía usarla.

LA LECHE LECHERO es siempre fresca y siempre lista.

NO hay peligro que sea adulterada, que se la haya agregado agua o extraído una proporción de gordura.

VA directamente de la fábrica al consumidor, en latas herméticamente cerradas, llegando a sus manos limpia, libre de microbios peligrosos, y fresca.

MADRES: Si no podéis amamantar vuestro nene, usad la leche desecada

DRYCO
M. R.

ES EL UNICO alimento similar a la leche materna.
Recomendado por las eminencias médicas mundiales.
En venta en todas las boticas del país, al precio de $ 7.50, el tarro, de Valparaíso al Sur y $ 8.00, ed Coquimbo al Norte.
Base: leche desecada.
Distribuidores: **MORRISON & Co.—SANTIAGO Y VALPARAISO.**

Pino Araucaria

RAULI PARA PISO, ZOCALO y PARQUET — MADERAS EN BRUTO Y ELABORADAS — BATIENTES — PALILLOS — MOLDURAS OFRECE LA BARRACA Y FABRICA

La República

$ 20.-

Pida una combinación de 5 Blocks de hilo con 100 hojas y 300 sobres hilo, inviolables.
Todo impreso.

IMPRENTA
LATHROP Hnos.
HUERFANOS 1055

OMIDA DE DESPEDIDA A DON PEDRO GARCIA DE LA HUERTA.—

po de asistentes a la comida de despedida a don Pedro García de la Huerta, Matte, verificada el Sábado último en el Santiago Room Tennis Club

EN LA DIPLOMACIA. — El Ministro de España, Excmo. señor Bernardo Almeyda y Herreros **y señora Isabel Valdés de Almeyda, ofrecerán en su residencia de la Avenida Blanco Encalada, una comida, el Sábado próximo.**

—Ayer, por el expreso de las 5 P. M., se dirigió a Valparaíso el señor Harold M. Deane, recientemente nombrado Cónsul de los Estados Unidos en Valparaíso, acompañado de su esposa señora María Plaza de Deane. Los esposos Deane fueron objeto de una cariñosa manifestación de despedida por parte del Cuerpo Diplomático y de sus numerosas relaciones sociales.

ASOCIACION DE LA JUVENTUD CATOLICA FEMENINA. — El Directorio Nacional invita de un modo especial a todas las jóvenes de la Asociación, a las Conferencias que dictará el eminente orador sagrado Pbro. don Francisco Javier Valdivia en la iglesia de las Agustinas, los días Martes 2, Miércoles 3 y Jueves 4, a las 10 A. M.

MANIFESTACION DE LOS FASCISTAS AL EMBAJADOR ITALIANO.—

Asistentes a la manifestación que los fascistas italianos ofrecían al Embajador de Italia, con motivo del 5.o aniversario de la entrada a Roma

AJEROS. — Hoy se dirige a del Mar la señora Adriana de Searle acompañada de ja Silvia.

Graneros se dirigió el seJuan Rodríguez, señora Inés ra de Rodríguez e hijas.

Han partido a La Florida don s Merino, señora y familia.

Hoy regresa a Santiago el seGermán Vargas.

Pasan una temporada en Lo a, la señora Adriana Toro hillips y las señoritas Consy Ester de Agüero Herbo-

De Valparaíso llegaron el seBenjamín Aguirre y señora Nugent de Aguirre.

De Cartagena regresó el searlos Duval E. y señora Eserde de Duval.

LA CONFITERIA JOCKEY — Cada día se ve este elesalón más concurrido por o hay de más distinguido en ro mundo social. Ayer ocu las mesas entre otras las ntes personas: señoras Elena rdo de Castillo, Cristina Fia de Pérez, Raquel Besa de andri, Oriana Izquierdo de zuela, Adriana Pardo de e, Eufemia Saavedra de G. bro, Raquel Izquierdo de os, Sofía Montes de Alessan Marta Wormald de Valdés, itas: Julia Echenique Zegers, Izquierdo Tupper, Delia Izquierdo, Marta Lira Ver Sara Zegers Tupper, Rebeca y muchas otras.

L EXTRANJERO. — El seJuan Edo y señora Virginia s de Edo, llegarán por la inación de hoy, procedentes uenos Aires.

emedio para ese terrible
or de Cabeza está en su mano:
psulas de Nervalina
e: Fenina y guarana.

ailes de Moda
rendizaje, correctó, fácil y de la novedad. Cursos en privado lectivo, diurnos y nocturnos.
ACADEMIAS
ércoles y Domingo, tarde de 6 Miércoles en la noche, de 9 a 11 nsultas y clases diariamente.— AGUILAR, Profesor práctico y a más actualidad. EGAÑA N.o (entre San Isidro y Carmen).

Arriendo local
Especial para
DUSTRIAS
GARAGE
BARRACA, Etc.
Tiene 2,100 metros, dos tensos galpones de pino zinc blanco, casa habitan, fuerza eléctrica y boga.
Verlo: CRUZ 1281, media adra de Independencia.
Tratar: INDEPENDENA 631.
N—2

EN LAS CARRERAS.—

Domingo a Domingo, nuestro principal hipódromo de carreras se ve concurrido por distinguidas familias de nuestra sociedad, que contribuyen a darle al "meet" un marcado carácter social. Damos las fotografías de algunas familias llegando al recinto de los socios.

BAUTIZOS. — Ha sido bautizado Mario Jaramillo Ovalle, hijo del señor Domingo Jaramillo y de la señora María Ovalle de Jaramillo.

Fueron padrinos, la señorita Lucía Ovalle Rodríguez y el señor Hernán Ríos Jaramillo.

—Ha sido bautizado Otello, hijo del señor Jorge Reyes Rodríguez y de la señora Esperanza Solís de Ovando de Reyes.

Fueron padrinos, don Evaristo Reyes y la señora Carlota Rodríguez de Reyes.

—En la Parroquia del Sagrario fué bautizado Sergio Manuel, hijo del señor Manuel Aspillaga y de la señora Violeta Herrera de Aspillaga. Padrinos fueron el señor Alfredo Herrera y la señora Raquel Sotomayor de Aspillaga.

NACIMIENTO. — Ha nacido una hijita de don Carlos Cruz Santa María y de la señora Mariana Costa de Cruz.

FALLECIMIENTO.—Ayer fueron sepultados en el Cementerio General los restos de don Arturo Castillo B.

El señor Castillo sirvió por algunos años diversos cargos de importancia en los Ferrocarriles del Estado, y hacía sólo cuatro meses había obtenido su jubilación, en cuyo merecido descanso lo ha sorprendido la muerte.

CONFERENCIAS PARA SEÑORITAS. — Hoy Martes, a las 10 A. M., principiará en la iglesia de las Agustinas una serie de tres conferencias para señoritas, organizadas por la Archicofradía de las Madres Cristianas, y a cargo de su director, el Pbro. señor don Francisco Javier Valdivia.

Prometen ser estas conferencias en extremo interesantes, tanto por los temas que se expondrán, y que ya hemos anunciado, como por la preparación y elocuencia del conferencista.

La parte musical, que llamará la atención, está a cargo de reputados artistas.

El Iltmo. y Rvdmo. señor Arzobispo, dando a estos actos la importancia que merecen, los ha bendecido, concediendo 100 días de indulgencias por cada asistencia.

La Archicofradía espera que las jóvenes correspondan este año, como en anteriores, al llamado que les hace, del que sacarán copiosos frutos para el presente y para el porvenir.

CLUB DE SEÑORAS. — El beneficio de esta tarde, "Reputación de mujer". — Esta tarde, a las 6 y cuarto, tendrá lugar la función en el cine del Club de Señoras, cuyo producto se destinará a ayudar a una señora de nuestra sociedad, que se encuentra en una situación muy apremiante.

Será esta una hermosa fiesta, pues se exhibirá la bella cinta que ha tenido gran éxito en los teatros de la capital. Se titula "Reputación de mujer" y es una de las últimas producciones que dirigió Tomás Ince, el gran metteur en scene que ha hecho tantas cintas bajo su dirección. El tema, que es muy de actualidad, está hecho con todos los detalles de la gran película. May Mc-Avoy, hermosa actriz, hace un trabajo admirable, acompañada del galán Lloyd Hughes.

Completará esta fiesta la señora Delia Smith de La Fuente, que se ha ofrecido gentilmnete para cantar algunas romanzas. Las pocas entradas que quedan se venden en el Club. Orquesta del maestro Alex.

SOCIEDAD BACH.—Hoy Martes, a las 6 de la tarde, se efectuará un ensayo general de las obras que serán ejecutadas en el concierto del próximo Sábado.

Se recomienda la asistencia y puntualidad a todo el personal de los coros.

ALMUERZO. El señor Julio Ripamonti y señora Elisa Barros de Ripamonti ofrecieron un almuerzo en su elegante residencia de la calle Agustinas, a un grupo íntimo de sus relaciones sociales.

EN EL SALON DE TE "LONDRES".—Este simpático punto de reunión de la calle Ahumada sigue congregando durante sus reuniones diarias un numeroso público, ya que sus condiciones de confort y elegancia, al mismo tiempo que su espléndido servicio lo colocan a la altura de los mejores establecimientos congéneres.

Diariamente, a la hora del té, de cuatro a seis de la tarde, un buen conjunto orquestal contribuye a aumentar la animación y entusiasmo de sus habitués que a esa hora llenan por completo la amplia sala, ejecutando novedosos números de música bailable que, hoy por hoy, es la única que acepta nuestro público en estas clases de reuniones.

MAH-JONG PARTY.— La señora María Edwards de Stagg ofreció en su residencia, "Montolín", en la Avenida Providencia, un mah-jong party, al que asistió un grupo de sus relaciones sociales.

PASEO A CARTAGENA.—Ayer se efectuó el paseo en automóvil al balneario de Cartagena, organizado por un grupo de niñas y jóvenes de nuestra sociedad.

Tomaron parte las siguientes personas.

Señora Raquel Pérez de Huneeus, señoritas: Amelia Balmaceda Lazcano, Sofía Pérez Tupper, Leonor Allende Navarro, Isabel Eguiguren Pérez, Amelia Zañartu Bernales, Eugenia Pérez Tupper, Eugenia Balmaceda Lazcano, Magdalena Huneeus Valdés, Hortensia Pérez Tupper, Nina Huneeus Valdés, Elena Bascuñán Eastman, Elena Pérez Tupper, y los señores Rafael Huneeus, Fernando Allende, Rafael Correa, Casimiro Domeyko, Guillermo Correa y Jorge Lazcano Valdés.

DESPEDIDA DE SOLTERA.— El Jueves, a las nueve P. M., se efectuará en el Prince of Wales la comida que le ofrecen a la señorita Luisa Yáñez Bianchi sus relaciones sociales, con motivo de su próximo matrimonio.

MATRIMONIO CONCERTADO. —Se ha concertado el matrimonio de la señorita Olga Vergara de Castro, con el señor Enrique Lira Urquieta.

Hizo la visita de estilo el señor dro Lira Herl.

MATINEE NTIL. — La señorita Rebeca León Ruis, ofreció en su residencia de la calle San Ignacio una matinée a un grupo de sus amiguitas. Asistieron las siguientes señoritas: Leonor Urrejola, Josefina Vergara, Eufemia Correa, Judith Tagle, Elena Díaz, Luz García Huidobro, Eugenia Lyon, Luisa, Luz Herrera, Alicia Rencoret, Inés Echeverría, Graciela González, María Pérez, Amalia Lecaros, Lucy Lyon, Blanca Barros, Inés Tagle, Carolina Vial, Marta y Graciela Reyes, Luisa Valdés, Luz Elena González, Alicia León, Alicia Ariztía, Elena Vidal, Luisa Mac-Iver y Lía Vicuña.

PASEO CAMPESTRE.—El señor Carlos García de la Huerta ofrecerá hoy un paseo campestre a su fundo Las Lilas, en Nos, al que asistirán entre otras las siguientes personas: Oscar Viel, señora Isabel Balmaceda de Viel, Tomás Vicuña, señora Natalia Vial de Vicuña, Carlos Valdés, señora Luz Eguiguren de Valdés, Eduardo Matte, señora Laura Eguiguern de Matte, Jorge Balmaceda, señora Teresa Alamos de Balmaceda, señora Marta Pereira de Valdés, Hernán Correa, señora Lucía Guzmán de Correa, Luis Larraín, señora Gabriela Saavedra de Larraín, Raimundo Larraín, Nemesio Antúnez y señora Luisa Zañartu de Antúnez.

EN EL CLUB DE TENNIS SANTIAGO. — Con un interesante programa de partidas de tennis y de fiesta social en la tarde, se finalizan hoy los grandes campeonatos que celebra el Club de Lawn Tennis Santiago, en su local del Parque Cousiño.

En la mañana, a las 9, disputan la final del campeonato femenino las señoritas Izquierdo y Osandón. A las 11 se desarrollará la final del Mixtos y por la tarde las demás finales.

La repartición de premios se efectuará a las 6 P. M., hora en que se dará comienzo al dancingtea que el club organizador ofrece a la sociedad de Santiago. Los directores nos encargan avisar que las entradas para presenciar los campeonatos y la repartición de los premios, son gratuitas.

AL EXTRANJERO. — Por la combinación de hoy, que parte a las 5 P. M., se dirigirá a Buenos Aires, para seguir viaje a Europa, el señor Pedro García de la Huerta Matte.

—Por la misma combinación regresan a Buenos Aires, después de una corta permanencia en la capital, el señor Miguel Angel O'Yanell y señora.

—En el expreso de la tarde de hoy se dirigen a Valparaíso, para tomar el "Ebro" en viaje a Nueva York el gerente de la West India Oil Co., don Roger Lambert, acompañado de su señora esposa doña Elena Otero de Lambert e hijita Gladys.

18
Crema Encanto para la cara
M. R.

PROPIETARIOS
Lancen a sus arrendatarios morosos por intermedio de
Wilson, Mesa-Campbell y Cía.
ABOGADOS Y CORREDORES
Administración de propiedades asegurando el aumento de las entradas.
AGUSTINAS 1148

¡INTERESANTE!
El Paraíso de los Niños
Señaro:
Antes de hacer sus compras en ropa interior y para sus niños, le conviene visitarnos e imponerse de la calidad y precios de los artículos que, a medida que vamos fabricando, presentamos para ventas al detalle.
OFRECEMOS
PARA NIÑOS: Trajecitos en brin listado, primera edad, an réclame, desde $ 9.50, y diversas calidades en distintos ecios.
RAJECITOS Luis XV para recepciones y primeras comuniones, en rico casimir inglés, desde .... $ 85.00
AMISITAS Sport, desde .... $ 4.50
ARA SEÑORAS: Camisas de día, hasta las más elegantes combinaciones, desde .... $ 3.00
ARA GUAGÜITAS: Camisitas, desde .... $ 1.90
JUARES bautizo, hasta lo más elegante en seda, con regios bordados, desde .... $ 25.00
APITAS en moletón y lana Pirineos, desde $ 19.00
En vestiditos para niñitas, varias clases, todo a precios fuera de competencia. Por nuestra condición de fabricantes, ofrecemos a iguales precios que al por mayor.
¡INTERESANTE! Desde mañana ponemos a disposición el distinguido público nuestra SECCION MEDIDAS PARA NIÑOS, atendida por cortador especialista. Recibimos hechuras.
El Paraíso de los Niños
: ESTADO 18 :
N—2

PELUQUERIA SEÑORA Y NIÑOS
HUERFANOS 1168
DOMENECH Y GONZALEZ
Avisamos a nuestra distinguida clientela y público en general que desde el día 2 de Noviembre pondremos a disposición del público nuestro amplio local, atendiendo personalmente todo trabajo que se nos encargue.
Visítenos y quedará gratamente complacida.
HUERFANOS 1168
Nov—2

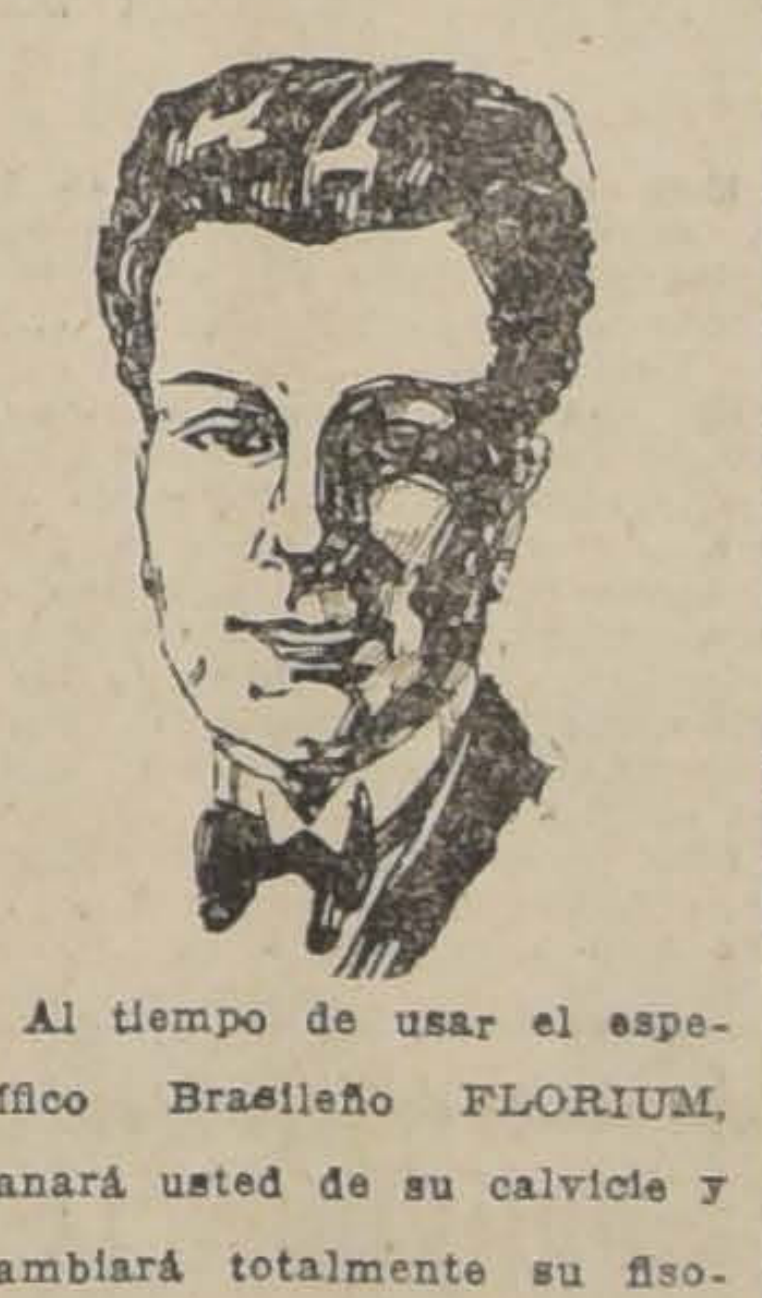

Calvicie
Al tiempo de usar el específico Brasileño FLORIUM, sanará usted de su calvicie y cambiará totalmente su fisonomía.
La enfermedad que le ha dejado a usted calvo, reside en el cuero cabelludo invadido por un microbio destructor que impide la salida del tallo piloso. FLORIUM destruye el microbacilo y vuelta la normalidad a la piel, el pelo crece abundante, fino y sedoso. Caspa, grasa, seborrea, etc. desaparecen a los ocho días de uso. Para la higiene del cabello, use Ud.
"Florium"
ESPECIFICO BRASILEÑO
Miraflores 435 — Teléf. 1911
Se envía a provincias.
A base cuerpos orgánicos. Carnaubo, copernicia con azufre y R. de lavandula.

POLVOS JUNOL
SON INOFENSIVOS PARA EL CUTIS

Llegó........
CREMA PARA AFEITAR
MENNEN
De venta en todas las boticas. Por mayor: Daube y Cía., Valparaíso, Santiago, Concepción y Antofagasta. (M. R.)

¿LECHE CRUDA o LECHE COCIDA?
He ahí el problema. La leche cruda conserva inalterables las vitaminas, pero mantiene vivos los gérmenes de la tuberculosis; la leche cocida, no contiene estos gérmenes, pero carece al mismo tiempo de vitaminas.
¿Cómo solucionar este problema?
La leche desecada.
MILKO
M. R.
elaborada al vacío, a baja temperatura y completamente libre de gérmenes nocivos, concilia esta aparente dificultad.
Agentes generales.
DAUBE y Cía.
De venta en todas las droguerías y boticas
PRECIO: $ 7.00

AZUCAR ALIMENTICIA SOXHLET
Las guaguas que no pueden ser amamantadas por las madres, deben ser alimentadas con esta nutritiva preparación a base de maltosa.
Agentes generales: DAUBE y Cía., M. R.

Contra indigestión en los niños
ES EFICAZ
LACTOMAGNESIA "18" M. R.
(Hidrato de magnesia)

¡Usted necesita descansar!
Tenga su Veraneo Gratis
"La Reina de las Medias", ofrece a los lectores de "La Nación". $ 1.500 EN EFECTIVO
Junte usted 15 ejemplares completos de "La Nación" y canjéelos en Ahumada 360, por un cupón.

IMPERIO

CHILEAN CINEMA CORP.

GRAN ORQUESTA GRAZIOLI

HOY

ESPECIAL 6.30

NOCHE 9.40

ULTIMAS REPRISES DE LA GRANDIOSA PRODUCCION DRAMATICA GOLDWYN

¡Es un Error el Matrimonio

Maravillosa película social en la cual veremos un yate de lujo en el cual se pasea por el mundo un jardín encantador de bellas mujeres, des fiestas que evocan los días del paganismo.

CREACION DE ADOLPHE MONJOU, LEATRICE JOY Y PERCY MARMONT

HOY 6.30-9.40, GRANDIOSO ESTRENO PASIONAL

VICTORIA

ENTRADAS NUMERADAS EN VENTA DESDE 10 A. M.

HO

Obra de tema profundamente humano que interesa a todos los hombres y a todas las mujeres. Análisis penetrante del corazón femenino.

LA NEW YORK FILM EXCHANGE RESENTA A

BEVERLY BAYNE, EDITH ROBERTS Y ELLIOT DEXTER

EN LA INTENSA Y MODERNA NOVELA PASIONAL DE GRAN LUJO

EL AMOR DE LAS MUJERES

Escenas deslumbrad fiestas sociales, recep etc. Interiores de ref gusto y hermosas toilett último modelo.

EXTRA PROGRAMA: ACTUALIDADES HERALDO, CON LOS GRANDES SUCESOS NACIONALES Y RETRATOS DEL CONCURSO INFANTIL

TEATRO Av. MATTA: HOY 6.30 y 9.30 EL FARO DE ASI

Dos estrenos de Valicelli

En la vermouth de esta tarde la Compañía Valicelli llevará a escena el vodevil titulado "El cabo Scamione", tres actos graciosísimos de Florencio Parravicini, y que fué reprisado anoche.

—Para la función de la noche, se anuncian dos estrenos de importancia: "La vascongada", pieza cómica que ofrece bien seleccionadas escenas cómicas que se desarrollan en una de las clásicas casas de pensión de la capital argentina. Se completa el programa con el sainete de costumbres bonaerenses, titulado "Va cayendo gente al baile".

Camila Quiroga ofrece hoy dos funciones

Esta tarde, se efectuará en La Comedia, la segunda vermouth extraordinaria que tiene como números básicos los que ofrece el cuadro criollo de cantores, guitarristas y bailarines de la Empresa Camila Quiroga.

El programa se iniciará con la interpretación de la comedia en un acto, titulada "Cómo se hace un drama", a cargo del cuadro artístico de Camila Quiroga, actriz que tendrá a su cargo el rol protagonista y que será secundada por Carlos Bouhier, Gerardo Blano y José Olarra.

Para la función de la noche, se anuncia el estreno de la comedia en tres actos, de J. Defilippis Novoa, titulada "La madrecita", obra emocional y dramática en la que Camila Quiroga alcanza uno de sus más brillantes éxitos.

Gabrielita Ubilla

Después de una larga ausencia, reaparece en el escenario del Splendid, la simpática tonadillera nacional Gabrielita Ubilla.

Iniciará su temporada el próximo Jueves actuando solamente en funciones nocturnas, con repertorio totalmente nuevo.

Hoy en el Coliseo beneficio de Retes

El Coliseo durante dos meses ha mantenido un cartel siempre novedoso y atrayente. La Compañía Retes Jarque ha hecho las mejores obras del género, seleccionándolas con talento y montándolas con propiedad. Muy justo es que esta labor —que ha estado en manos de su Director, Rogel Retes — tenga un galardón: esta noche se le dará un beneficio de extraordinarias proporciones. Van a presentarse dos actos de la hermosa opereta "La mazurka azul", y en seguida se desarrollará un nutrido acto de concierto, en el que figurarán números originales.

La Rosine

La Rosine, la bella tonadillera que acaba de contratar la empresa del Principal, está triunfando actualmente en forma ruidosa en el Empire de la Empresa Cairo.

La Rosine es una artista que llegó a Buenos Aires consagrada por una larga campaña en los principales teatros de España, Francia y Alemania.

Esta estrella del couplet llegará en la semana próxima para presentarse en el Principal.

Teatro Providencia

En la noche del Jueves próximo debutará en esta sala la Compañía mexicana de Revistas Luisa Arozamena. Hará su presentación con las revistas típicas "México gráfico" y "Mexicanadas" en las que actúan todos los elementos de la compañía de César Sánchez.

Yvonne y Bill en el Carrera

Es explicable el éxito de Yvonne y Bill en el Carrera. No se trata de una vulgar pareja de bailadores sino de dos bailarines de verdad, con curso completo en la Escuela Nacional de Danzas de París. Así se comprende la plasticidad de sus movimientos y la selección y variedad de su repertorio que está formado por bailes modernos, acrobáticos y clásicos.

Yvonne y Bill trabaja en el Carrera con la plena aprobación del público.

Teatro Providencia

En la noche del Jueves próximo debutará en esta sala la Compañía de Revistas de Luisa Arozamena.

La presentación se hará con las revistas típicas "México Gráfico" y "Mexicanadas".

CIRCOS

Circo Ecuestre de Fieras

Viento en popa siguen los negocios circenses de los hermanos Constantino, empresarios del Pabellón Delicias, en donde actúa el Circo Ecuestre de Fieras, pues el público sigue encariñado con el espectáculo favoreciéndolo noche a noche con una buena concurrencia.

Esta noche habrá una magnífica velada de arte circense a las nueve y media, en cuyo programa figuran sólo los mejores actos del personal artístico, las indispensables entradas cómicas de los clowns y tonys, la actuación de [illegible] animales amestrados y la presentación de las fieras, hecha en el medio de la pista, en la nueva jaula circular, por el domador Cav. Enrico Cavallini.

Beneficio de Pepe Vila

Accediendo a las insinuaciones de numerosos amigos, don Pepe Vila ha decidido aceptar la función de beneficio que se le organiza por diferentes grupos de artistas e intelectuales. Esta función se ha fijado para el Miércoles 10, en el Teatro Victoria y según tenemos referencias, el programa que se desarrollará será de mucha atracción y contará con el concurso de numerosos artistas, aficionados y jóvenes de la intelectualidad santiaguina.

Pepe Vila prepara para esta ocasión, una sorpresa muy grata para el público, pues interpretará una de las obras que más le aplaudió en sus buenos tiempos de actor mimado y favorito. La interpretación de esta obra tendrá como especial novedad el hecho de estar a cargo en sus roles principales, de muchachos de nuestra sociedad o de artistas improvisados para este efecto. Habrá un acto de variedades en el cual tomarán parte escritores, humoristas, poetas, músicos y artistas destacados de nuestro ambiente.

"Adelante con los faroles", en el Politeama

La Compañía de Revistas de Luisa Arozamena, ofrece esta noche sus penúltimas funciones en el Teatro Politeama.

En esta velada se estrenará en el barrio, la revista nacional de Cariola y Torrens, titulada "Adelante con los faroles". Se completará el espectáculo con la revista extravagante "Abajo la monarquía".

LOS PROGRAMAS DE HOY

TEATROS

COLISEO (Arturo Prat y Avenida Matta).—Compañía Retes-Jarque.—Noche: Beneficio de Retes.. La Mazurka Azul (dos actos) y programa de concierto.

COMEDIA (Huérfanos).—Compañía Argentina de Comedias.—Vermouth: Cómo se hace un drama. Noche: La Madrecita.

POLITEAMA (Portal Edwards).—Compañía de Revistas Mexicanas.—Noche: Abajo la Monarquía y Adelante con los Faroles.

SANTIAGO (Merced).—Compañía Argentina.—Vermouth: El Cabo Scamione. Noche: La Vascongada y Va Cayendo gente al Baile.

CIRCOS

CIRCO ECUESTRE DE FIERAS (Pabellón Delicias).—Noche a las 9 1|2. Programa de variedades, acrobático y fieras.

CINES

ALHAMBRA (San Antonio esquina Monjitas).—Vermouth y noche: El Misterio del Rancho Perdido.

ATENAS (Maestranza 1035).—Vermouth y noche Corazones en Carrera.

AVENIDA (Vicuña Mackenna 624).—Vermouth y noche: Dioses, Hombres y Bestias.

CINEMA STAR (Avenida Recoleta 343).—Vermouth y noche El Misterio del Rancho Perdido.

COLON (Plazuela Ecuador).—Vermouth y noche: Dándole Espuelas y fin de El Policía Fantasma.

DELICIAS (Delicias esquina San Alfonso).—Vermouth y noche: El Delfín de Francia.

DIECIOCHO (Dieciocho 14).—Vermouth y noche: El Palacio del Placer.

ELECTRA (Catedral esquina Sotomayor).—Especial noche: Al dar las 3.

HIPPODROME CIRCO (Artesanos 725).—Vermouth y noche: Corazones de Roble.

FERROVIARIO (Exposición 186).—Tarde y noche: El Bailarín Apache y Bésame más....

FRANKLIN (San Diego 2016).—Vermouth y noche: La Ultima Trasnochada.

IMPERIAL (San Diego 1344).—Vermouth y noche: Muñecas de Placer y de Pecado.

IMPERIO (Estado 239).—Vermouth y noche: ¿Es un error el matrimonio?

INDEPENDENCIA (Independencia 373).—Vermouth: La Cautiva del Caudillo Moro. Noche: Conferencia de Cristina Montt y programa cómico Mack Sennett.

IRIS (Castro 130).—Vermouth y noche: La Parisiense.

MINERVA (Chacabuco 780).—Vermouth y noche: Las Caballeros del Círculo de Oro.

MUNDIAL (Gálvez 447).—Vermouth y noche: Dándole Espuelas y fin de El Policía Fantasma.

POLITEAMA (Portal Edwards).—Especial: La Ultima Trasnochada.

PRINCIPAL (Ahumada 146).—Vermouth y noche: Alma Vienesa.

PROVIDENCIA (Avenida Manuel Montt 46).—Vermouth y noche: Los Caballeros del Círculo de Oro.

REPUBLICA (Avenida República 239).—Especial y noche: La Muerte Cansada.

SALA ORIENTE (San Francisco 178).—Vermouth y noche: ¿Es un error el matrimonio?

SPLENDID (Huérfanos 1048).—Especial y noche: El Pretensioso.

VICTORIA (Huérfanos esquina San Antonio).—Especial y noche: El Amor de las Mujeres y actualidades Heraldo.

YUNGAY (Plaza Yungay).—Vermouth y noche: Así se casan en París.

"EL DELFIN DE FRANCIA" EN EL DELICIAS.— EN EL MUNDIAL Y COLON. — PROGRAMAS DOBLES.

El Mundial y el Colón—Ofrecen hoy un emocionante programa doble que abarca el estupendo drama de luchas formidables, de aventuras únicas, de amores viriles y hazañas colosales, entre las que se admiran vertiginosas carreras de caballos y que se titula "Dandole espuelas", por Bill Patton, y además el final de la serie apasionante y llena de emoción "El policía fantasma", en donde actúa Herbert Rawlinson.

El Delicias, presenta la producción basada en escenas culminantes y atractivas de la Revolución Francesa, por cuyas escenas pasan los episodios más hondos de la infortunada María Antonieta y de su hijo Luis XVII, "El delfín de Francia".

El Providencia da "Los Caballeros del Círculo de Oro"

Hoy el Providencia da en sus dos funciones una de las cintas Paramount de mayores atracciones. Esta cinta se titula "Los caballeros del círculo de oro" y en ella se hace un acabado estudio del alma humana en forma liviana y espiritual.

Ricardo Cortez hace una labor digna de sus merecimientos, describiendo en forma perfecta el tipo de hombre aventurero y soñado e imaginado por las mujeres.

Betty Compson realiza aquí una labor fina e intensamente frívola, dándole a su rol ese encanto y esa tonalidad de medias tintas que tan bien le viene.

"LA ULTIMA TRASNOCHADA" VA HOY EN LOS TEATROS FRANKLIN, POLITEAMA Y ODEON

Continúa el éxito de esta película nacional en los distintos barrios de la capital.

Pedro Sienna, cuya labor cinematográfica es bastante conocida, es el protagonista y director artístico de esta obra.

"La última trasnochada" se estrena hoy en los teatros Franklin, Politeama y Odeón.

NOTICIAS CINEMATOGRAFICAS

HOY SE ESTRENA EN LOS TEATROS ESMERALDA Y O'HIGGINS EL PICARESCO VODEVIL ¡VIVA LA POLIGAM POR LAURA LA PLANTE Y EDUARDO EVERETT

Una semana seguida ha programado en sus teatros la Sociedad Aurelio Valenzuela B. y Cía. el regocijado vodevil "¡Viva la poligamia!" Esta cinta picaresca se dará hoy y mañana en el Esmeralda y el O'Higgins, y el resto de la semana en los teatros Carrera, Setiembre y Brasil.

Este detalle dará idea del valor de "Viva la poligamia" Hasta ahora la Empresa Valenzuela no había hecho este honor sino a "El encanto de un vals".

"¡Viva la poligamia!" es una producción del famoso director francés Harry Pollard. La película tiene 9 actos y ha sido editada por la Universal Pictures. Protagonistas son Laura La Plante y Eduardo Everett Horton. La primera es una artista encantadora, una rubia que se ha conquistado millones de jóvenes corazones con sus adorables comedias en colaboración con Reginald Denny.

Everett, por su parte, es un actorazo cómico. Es del tipo que nunca se ríe, pero que hace reír a borbotones. En la película de hoy hace el rol de marido de pocos recursos y de empleado de cortos alcances.

Tiene una cara de tonto que convence. Este detalle fué el que llamó la atención de su jefe. Le dió la extraña comisión de hacer el papel de socio suyo, porque encontraba que con esa cara era ideal para este rol.

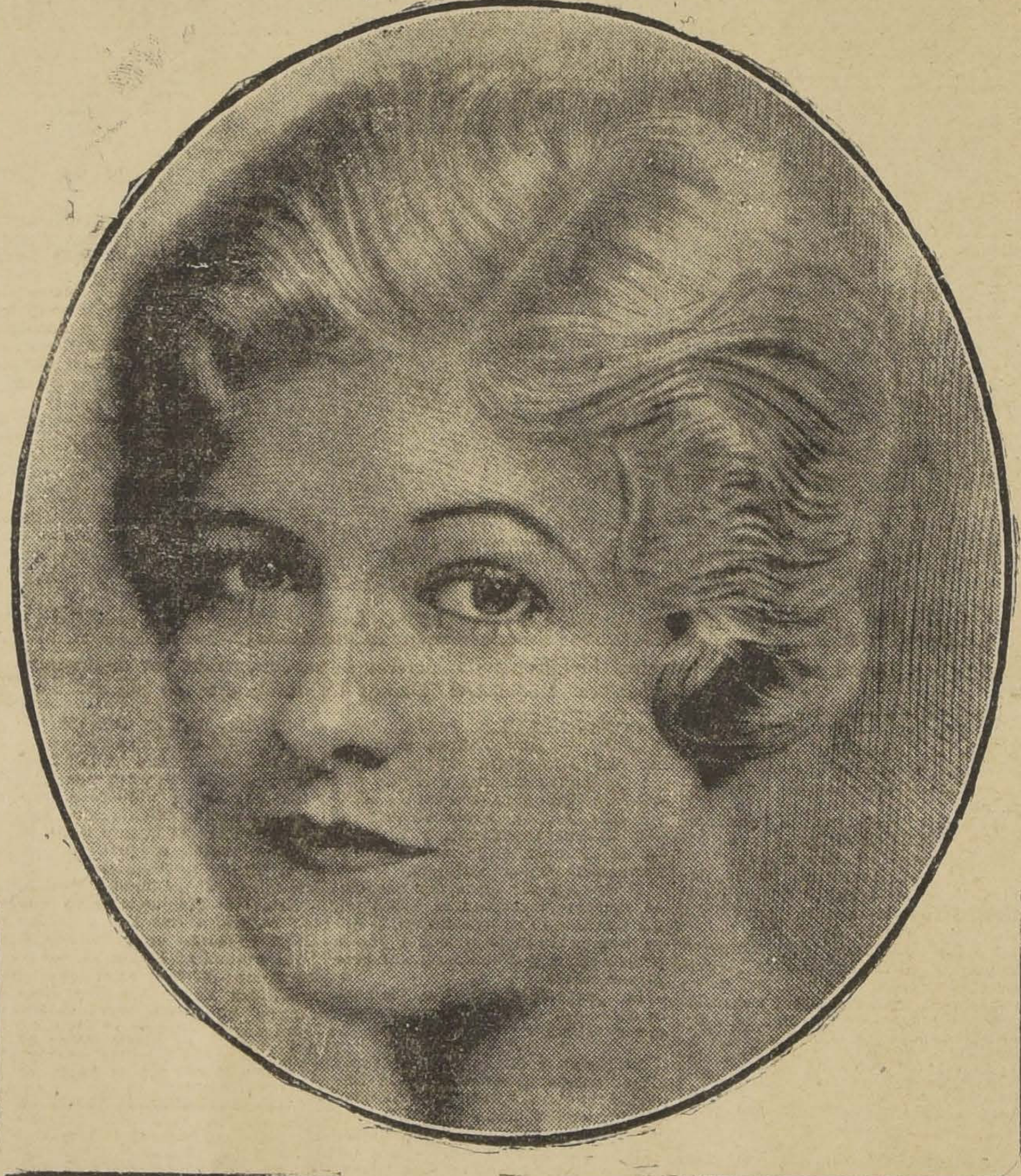

Pero lo peleagudo del que para cumplir fielment pel, tenía que ir con su m de distraer a un compra aficionado a las casadas ¿Cómo diablos exponer a cita a este trance, tanto m to que había reñido con su corazón femenino pica cho de la venganza?

No se le ocurrió otra co tro hombre que contratar cios de una corista buena ra presentarla como legít sa. Al principio, el truco las mil maravillas, pero he aparece de visita en la c rita. Es de calcular el Eduardo, tanto más cuan bribonazo cliente estaba entusiasmado con la linda ésta, para castigar a su c rido, oía con agrado sus nes.

Llegó la noche y el dueñ no quiso dejar marcharse Eduardo es encerrado en torio con su pseudo espo de huir para ir a vigilar jer, pero es sorprendido y que es un sátiro, el jefe le ropa y lo vuelve al Mientras tanto, el compr de hacer excursiones noc busca de Laurita. Finalme sa se complica con la l del marido de la corista, dor muy bruto, que esca la tardanza de su mujer, a buscar personalmente.

La serial "El Misterio de la Radio", película scoutiva

Hoy, a las 6.15 P. M., se inicia la exhibición de esta interesante serial interpretada por expertos boyscouts norteamericanos, en el Teatro Esmeralda.

El Directorio General de los Boys Scouts de Chile, nos hace presente que la recomienda a todos los socuts y a los escolares, pues la película presenta interesantes aspectos de la vida que se enseña y se hace en las Brigadas, como también de los trabajos que se realizan y de los sentimientos y virtudes que se despiertan en los niños.

Los precios son muy rebajados. Se continuará el Lunes 8 y 15 de este mes a la misma hora.

PROVIDENCIA

6.30 — HOY — 9.30

Estreno de la original y emocionante producción Paramount:

LOS CABALLEROS DEL CIRCULO DE ORO

Creación del simpático actor de moda:

RICARDO CORTEZ

AVENIDA

620 — HOY — 9.30

Estreno de la bellísima y original producción Paramount:

Los Caballeros del Círculo de Oro

Creación del astro de moda:

RICARDO CORTES

MINERVA: HOY: DIOSES, HOMBRES Y BESTIAS

TEATRO SANT

Empresa Ernesto Bo

Compañía Cómica Ar

CARLOS VALICE

Hoy Martes 2 de Novi

Vermouth, á las 6.15.

to cómico.

EL CABO SCAMI

Noche, a las 9.30. Estr

LA VASCONG

(Pensión Barata)

Notable reprise de gra

VA CAYENDO GENTE A

PRECIOS POPU

TEATRO de la CO

Empresa Ernesto Bo

— Compañía Dramática A

CAMILA QUIROG

Hoy Martes 2 de Novie

Vermouth extraordinaria,

COMO SE HACE UN

Por el cuadro de come

Quiroga. Estrenos. Gran

CUADRO TIPICO DE

BAILARINES Y C

PLATEA $

Noche, a las 9.30. N

treno.

LA MADREC

Intermedios por la orqu

CARRERA

PLATEA: $ 4.20

SETIEMBRE Y BRASIL

PLATEA: $ 3.20

EL PIRATA NEGR

--POR--

DOUGLAS FAIRBANK

MAGNIFICA PRODUCCION DE LOS ARTISTAS UNIDOS,

TOTALMENTE EN COLO

EN EL CARRERA ACTUARA LA ELEGANTE PAREJA

YVONNE & BIL

El Jueves Estrenará "OPIO"

ORIENTE

San Francisco 178, HOY

LA MEJOR CREACION DEL GRAN ACTOR ADOLPHE MENJOU

¿ES UN ERROR EL MATRIMONIO

SPLENDID-HOY

6.30 y 9.45

PLATEA NUMERADA $ 4.-

Dirección: Max Glucksmann

GRANDIOSO ESTRENO DE LA GRANDIOSA PELICULA DEL AÑO 1926

El Pretencioso

CREACION MARAVILLOSA DE LA MUJER MAS LINDA DEL MUNDO

NORMA SHEARER

Y DE LOS DOS GALANES
CONRAD NAGEL y
JOHN GILBERT

"METRO-GOLDWYN-MAYER-1926" — EXCLUSIVIDAD MAX GLUKSMANN

HOY

en los teatros de MAX GLUCKSMANN, los siguientes programas:

REPUBLICA:
CON ABONOS
La Muerte Cansada

ELECTRA:
Al dar las Tres

ODEON:
La última Trasnochada

SALA IMPERIO

ULTIMAS REPRISE DE "¿ES UN ERROR EL MATRIMONIO?", POR ADOLPHE MENJOU Y LEATRICE JOY.

as dos funciones de hoy la Saperio reprisa el drama titula- ls un error el matrimonio?" Escula no sólo cautiva por el in- le su tema que abre nuevos ho- s en el problema mundial, sino n por la calidad de sus intérprete y por la belleza de su ambientico.

un error el matrimonio?", ha lirigida por el gran metteur H. Ince, uno de los talentos laros con que ha contado el atógrafo. Ince ha planteado el ma del matrimonio en una for- mpletamente nueva, alejándolo mpleto del ambiente familiar y situándolo frente a la inmensidad del mar y entre la naturaleza de una isla de la Polinesia. No se crea, sin embargo, que esta película carece de ambiente social. Hay en ella numerosas escenas de gran lujo como, por ejemplo, las que nos muestran a Adolphe Menjou capitaneando un yate de lujo en el cual pasea por el mundo un jardín de maravillosas mujeres. Aparte de estas escenas sociales, veremos los cuadros más típicos de la vida en la Polinesia, pues esta película ha sido filmada en la auténtica isla Aluika de aquel archipiélago. Hay escenas impresionantes que nos muestran una tempestad, de noche.

Adolphe Menjou nos da un tipo de vividor, de hombre frívolo, incapaz de medir la crueldad de su ironía. Su creación es verdaderamente genial, pues ha logrado los más admirables momentos de elegancia fría y desdeñosa que son tan propios de su personalidad. Por primera vez aparece Menjou en el cine encarnando un papel de marido. Sus muchos admiradores encontrarán en este nuevo aspecto del astro motivo de franco entusiasmo. Leatrice Joy lo acompaña creando un papel de mujer llena de ternura y delicadeza.

Su creación en el rol de esposa incomprendida y de madre abandonada es verdaderamente estupendo.

PIRATA NEGRO", POR DOUGLAS FAIRBANKS SE EXHIBIRA HOY EN LOS TEATROS CARRERA, SETIEMBRE Y BRASIL

esar de lo avanzado de la épo- s Artistas Unidos han conse- un triunfo ruidoso con su a "El pirata negro", la úl- creación de Dogulas Fair- y la primera producida por tema del tecnicolor, es decir, lores naturales.

pirata negro" es una novela enturas y de proezas heroi- n linda como "La marca del y demás anteriores produccio- e Douglas Fairbanks. La acción se desarrolla en la época legendaria en que los piratas y corsarios se disputaban el dominio de los mares. El padre de Douglas había perecido víctima de los piratas y la tragedia habaí dejado en el alma del niño un deseo irresistible de venganza. Por eso todos sus afanes fué ser corsario, pero antes quiso conocer la vida y la organización de los piratas. Para este objeto ingresó en una de sus partidas, se conquistó mano a mano el pueso de capitán y empezaron sus temibles proezas.

"El pirata negro" es una de esas obras que hacen honor al cine, que encantan a chicos y grandes y que pueden ser vistas varias veces con agrado.

Esta magnífica producción se exhibirá hoy en los teatros Setiembre, Brasil y Carrera. En este último teatro irá a gran orquesta y con un acto de variedades a cargo de Yvonne & Bill.

Y QUEDARA CONSTITUIDO EL JURADO DEL CONCURSO FOX DE BELLEZA FOTOGENICA

tarde quedarán designadas las rsonas que han de integrar el del Concurso Fox, junto con lores Alberto Rezende, gerente Fox de Chile, Carlos Dávila, or de "La Nación" y Arturo Olva, director de "Los Tiem-

Este jurado tendrá que ponerse a la labor mañana mismo a fin de tener seleccionados a los concursantes que serán sometidos a la prueba cinematográfica, el mismo día 15 del corriente, en que se cierra el plazo de inscripciones. A medida que se acerca esta fecha, el número de inscripciones aumenta considerablemente día por día. Nuestras noticias son de que ya hay varias señoritas y jóvenes de positivos méritos fotográficos y con muchas posibilidades de triunfar. Es curioso observar que los concursantes hombres son casi el triple de las niñas presentadas.

Y EN EL VICTORIA SE ESTRENA "EL AMOR DE LAS MUJERES", CREACION DE BEVERLY BAYNE, EDITH ROBERTS Y ELLIOT DEXTER.

estreno de mucha atracción, de sa estructura y gran nobleza cepción es el que presenta hoy secciones sociales el Teatro la con el sugestivo título de nor de las mujeres".

sunto narra la historia de una joven y hermosa, desencanta- casada, en su matrimonio con ble extranjero, que no tarda en rse y cometer actos de depra- que sublevan su alma de mu- n su separación, la condesa a conoce a un hombre de quien mora profundamente. Es el de su vida, pero, este amor seposible y ella tendrá que seesignada su camino de desilu- y sacrificios. La acción se de- lve con tonos dramáticos apa- tes y en ambientes muy nove- que tan pronto nos muestran aspectos brillantes de la vida social, como facetas del gran mundo en centros exóticos.

Beverly Bayne, actriz hermosa y arrogante, reaparece en "El amor de las mujeres", haciendo un trabajo magnífico. Su rol de Condesa Olenska tiene un sello especial de tristeza, ternura y sensualismo inconfundibles. Edith Robert hace un primoroso rol de ingenua y Elliot Dexter completa el brillante cuadro de primeros artistas desempeñando un rol de hombre enamorado.

"El amor de las mujeres" se exhibe en especial y nocturna en combinación con la cinta de Actualidades: "Heraldo".

TRES CUARTAS PARTES DE LA PLATEA SE HABIAN COLOCADO AYER PARA EL ESTRENO DE "VARIETE", DE EMIL JANNINGS

La gran película Ufa se estrenará mañana en el Victoria

Un dato interesante sobre el interés que ha despertado "Varieté", lo proporciona el hecho de que ayer Lunes, a medio día, habían sido colocadas ya casi las tres cuartas partes de la extensa platea del Victoria. No hay un caso igual en que el interés del público se manifieste con tanta anticipación; pero, en el caso actual, parece perfectamente justificado, si se toma en cuenta los antecedentes que hay sobre la obra y la propaganda discreta y sincera que se ha hecho de ella.

El público tiene confianza y está seguro de que lo que se le va a presentar es en realidad una obra extraordinaria y sin precedentes en la cinematografía germana.

"Varieté" es un drama tan simple como su nombre, que consta de una sola palabra. Cualquiera redudancia en el título parecería absurda en este drama escueto y vigoroso y tan sugestivo como la realidad misma. Ya lo hemos dicho, no se trata sino de un hombre que abandona a su mujer y a su hijo y se va con una aventurera que lo engaña. Este es todo el armazón del drama; pero la genialidad artística de los creadores que lo llevaron a la pantalla, le han dado tanta grandeza, tanto sabor humano, que adquiere por su belleza emotiva y psicológica, toda la grandeza majestuosa de un drama de Shakespeare. Sólo en el dramaturgo inglés y en la tragedia griega se le pueden hallar semejanzas a este drama recio y profundo, empapado en humanidad y filosofía.

Es cierto que gran parte de la grandeza de esta obra está en sus intérpretes. Emil Jannings alcanza en "Varieté" la cumbre de su genio expresivo, de su maravillosa plasticidad dramática. Podría verse toda la obra sin títulos, y todo el mundo la comprendería, tal es la fuerza de expresión de Jannings.

Lya de Putti le sigue en grandeza expresiva. Su personalidad desaparece para reintegrarse en la mujer felina, coqueta, mudable, que va aniquilando los corazones con su sensualidad insondable.

Warwick Ward es para Chile un actor nuevo; pero es también una revelación; es la máscara imperturbable del genio del mal, del hombre solapado que se agazapa en todas las encrucijadas de la vida para dar su zarpazo sobre la honra ajena.

"Varieté" es, en suma, una película inmensa.

La orquesta Penjeán, queriendo colaborar dignamente en su presentación, compone un programa especial de música selecta.

SPLENDID THEATRE

"EL PRETENCIOSO", LA GIGANTESCA "METRO-GOLDWYN-MAYER" QUE INTERPRETAN NORMA SHEARER, JOHN GILBERT Y CONRAD NAGEL, SE ESTRENA HOY.

Esta sala en sus funciones de hoy ofrecerá un espectáculo de arte con el estreno de una de las novedades cinematográficas más interesantes de la temporada. Nos referimos a una nueva joya del Programa Extraordinario de Max Glücksmann, una super-producción de la Metro-Goldwyn-Mayer, titulada "El pretencioso" (The Snob).

"El pretencioso" es una película bellísima que puedo decirse se ha hecho con nada y en donde no se han empleado trucos de ninguna especie ni situaciones traídas de los cabellos, ni recursos cinematográficos resaltantes. Sólo ha entrado allí la vida, la de todos, la de hoy, en su manifestación más desnuda y simple cual es una pasión y un carácter retratados a lo vivo y en forma magistral y perdurable. De aquí que etsa obra haya triunfado sobre todo como una cinta de creación y de caracteres ultrahumanos que no tienen nada de extraordinario ni de sensacional, que son sencillísimos, corrientes y a los cuales divisamos a diario.

Es la novela de un joven profesor ambicioso y audaz que quería a toda costa hacer olvidar a costa de galanterías, de nuevos trajes, de bajezas y toda clase de habilidades la humilde cuna de donde venía. En una ciudad de provincia había logrado fascinar a todo el mundo con su oratoria, dejar suspensos a los ancianos con su retórica sutil y llevarse todos los corazones femeninos con sus ademanes copiados de hombre de mundo y de perfecto elegante. Allá en su pueblo lejano había dejado a una humilde maestrita de escuela rural que le había entregado su corazón en un bello y encendido crepúsculo de Verano. La muchacha era linda como un sueño y tenía una soltura de ademanes, una distinción aristocrática y unas altiveces de reina y unas manos tan demasiado bien cuidadas que habrían preocupado a otro que no fuera el fatuo y presumido profesor. En plena actividad de arribar socialmente y satisfacer su increíble vanidad había olvidado por completo a esta muchacha singular y dedicádose por entero a conquistar la mano de una heredera de provincia por medio de la cual pensaba llegar muy lejos, se vió llamado al lado del lecho de una moribunda para cumplir la promesa que hiciera en una hora de falso amor. Un último resto de dignidad viril lo hizo acudir al lado de la maestra rural para casarse con ella antes de que lanzara el último suspiro. Después del mtrimonio, la muchacha empezó a mejorar y aquí empezó entonces a manifestarse toda la cobardía y la vileza y la suciedad que tenía en el alma este joven Apolo que andaba siempre perfumado y usaba unas corbatas que fascinaban al pueblo.

John Gilbert hace una creación inmortal del típico personaje del pretencioso. Norma Shearer hace una creación maravillosa de su dulce y emocionado rol de una maestrita que entregó su corazón a quien no debía. Conrad Nagel crea un perfecto hombre de mundo secundado por Phillys Haver y Hedda Hopper.

EL VELLO
Desaparece usando Depilatorio WAGHORN.
Demostraciones gratuitas. — Atención reservada.
GALERIA COLONIAL
Merced 864 — Dpto. 35

Muebles
a precios sumamente bajos y con grandes facilidades de pago, vende:
MUEBLERIA "ARTURO PRAT"
Consulte nuestros precios!
ARTURO PRAT 182

ARRIENDASE
— EN —
ALAMEDA
FRENTE A
ESTADO N.o 870
espléndidos altos con 8 grandes piezas y servicios, apropiada para casa de modas, profesional, etc., por su espléndida ubicación.
CANON: $ 1,300
TRATAR:
ALAMEDA 404
DE 11 A 12.30

POLITEAMA
OY Especial: "La última asnochada".
NOCHE:
REVISTAS AROZAMENA"
bajo la monarquía" y
Adelante con los Faroles"

Atenas
HOY Especial y Noche
CORAZONES EN CARRERA"
r Agnes Ayres.

UNA SUNTUOSA FIESTA CELEBRADA EN EL HAREM DE UN PASHA

BELLEZAS ARABES — DANZAS EXOTICAS

CREACION DE

Huguette Duflos y León Mathot

YASMINA

MANANA

SALA IMPERIO

La más bella esposa del Pashá recluída en el harem, pensaba en el joven francés, amigo de su infancia. Ni las fiestas, ni el amor lograban hacerla olvidar este peligroso sueño. Por fin el destino la puso frente al hombre amado. Entonces...

En esta película se han copiado las costumbres árabes en forma amena y fidedigna. Por primera vez el cine ha penetrado a la intimidad de un harem. Túnez se ofrece en maravillosas visiones panorámicas y en sus más pintorescas fiestas.

T. Independencia.- Hoy — EN SECCION ESPECIAL SOLAMENTE — LA CAUTIVA DEL CAUDILLO MORO, POR RODOLFO VALENTINO — Noche — CONFERENCIA SOBRE LA VIDA CINEMATOGRAFICA, POR CRISTINA MONTT — LA BELLA ARTISTA CHILENA CONTRATADA POR LA PARAMOUNT

T. Franklin — SAN DIEGO 2015 — Hoy LA ULTIMA TRASNOCHADA por Pedro Sienna

CARABINEROS? POLICIA? Nada es suficiente para sofocar el entusiasmo del público por conseguir entradas para la mejor lícula del siglo:

"ALMA VIENESA"

QUE CON TEATRO REPLETO SE EXHIBE **HOY en el Teatro PRINCIPAL** ESPECI Y NOC

SI QUIERE CONSEGUIR ENTRADA, VENGA TEMPRANO Y ARMADO DE CARABINA A LA BOLETERIA

MAÑANA

UFA

se conmoverá todo Santiago con

VARIETÉ

EMIL JANNINGS

TEATRO VICTORIA

"ALMA VIENESA", AYER VOLVIO A TRIUNFAR EN LAS DOS FUNCIONES. — HOY VA NUEVAMENTE EN EL PRINCIPAL.

"Alma Vienesa" es un trabajo perfecto y que enaltece la labor cinematográfica germana a puntos hasta ahora no soñados. En "Alma Vienesa" no hay truculencias ni gestos trágicos, por el contrario, su trama sutil, llena de sugerencias emotivas, va cogiendo el espíritu del espectador en una forma nueva, llevándolo por senderos desconocidos hasta el momento.

Ese espíritu suave y alegre de los vieneses está tratado admirablemente en la película, en la cual no hay una tacha que hacerle, pues hasta sus letreros son ingeniosos y de actualidad.

La interpretación de "Alma Vienesa" es uno de los aciertos más grandes que hemos visto y una prueba de ello es que el público aplaude la salida al lienzo de Lya Mara y Harry Liedtke.

Esta pareja de artistas hace un trabajo lleno de encanto y simpatía y su relieve se advierte por la forma novedosa del trabajo encuadrado dentro de una línea de delicadeza y distinción únicas.

Junto a Lya Mara y Harry Liedtke actúa un elenco de artistas de mérito y cuya acción dinámica es de una espiritualidad digna de los protagonistas, formándose así un eslabón de inteligencias y sentimientos al servicio de una causa tan simpática como la de interpretar en debida forma una obra de arte y emoción.

Hoy "Alma Vienesa' va en las dos funciones de El Principal.

PROXIMOS ESTRENOS

"SANGRE Y ARENA", CREACION DE VALENTINO SERA REESTRENADA EL PROXIMO VIERNES EN EL "SPLENDID"

Para las funciones del próximo Viernes el Splendid anuncia el reestreno de aquella maravillosa adaptación que hiciera la Paramount de la famosa novela de Vicente Blasco Ibáñez, "Sangre y Arena".

Rodolfo Valentino hizo en esta película su mejor creación. Supo poner en su rol todo el colorido, guardando siempre en su actuación la sobriedad escénica que fué una de sus más preciosas características. Desde el poblacho humilde, donde, en compañía de unos cuantos rapaces, sus amigos, lidiaba en una arena improvisada, llevado ya de vocación invencible, hasta el triunfo ruidoso y rutilante con su cuadrilla, en la principal plaza de toros, lo vemos pasar toda una existencia llena de vicisitudes. Junto a él, la vida ha ido enredando inexorablemente su madeja, y con sus triunfos, no le son extraños los amores turbulentos que lo apartan de su novia humilde.

Nita Naldi, en su papel de la opulenta Doña Sol, luce más que nunca su poder de seducción. A su lado, Lila Lee, la novia del torero, realza en su sencillez la figura ingenua y llena de gracia de la mujer que sufre resignadamente, guiada por una fe infinita.

La orquesta del maestro Carvajal ha confeccionado un programa especial de música española para la exhibición de esta película.

SE ARRIENDA

espléndido local para casa de comercio.

DELICIAS 940

entre Arturo Prat y Serrano

Tratar:

DELICIAS 950

N|O

Fianzas para Empleados Públicos y Particulares

da la Sociedad Anónima de Seguros "La Central", autorizada por el Supremo Gobierno. Sus pólizas de fianza son aceptadas por las oficinas públicas, Aduanas, Tesorerías, Impuestos, etc.

OFICINA PRINCIPAL:

Valparaíso: calle Prat N.o 255 — Casilla N.o 1685

FRANCISCO MONTANE URREJOLA

Director-Gerente.

AGENTE GENERAL:

RAFAEL URREJOLA

Santiago, Morandé 438, frente al Congreso

TOME Ud. NOTA!!

EL JUEVES DEBUTA LA GRAN COMPAÑIA CHILENA DE COMEDIAS

EVARISTO LILLO

EN EL TEATRO MAS ELEGANTE Y COMODO DE CHILE, EL

COLISEO

(Arturo Prat al llegar a la Avenida Matta)

LILLO TIENE HECHA LA APUESTA DE TENER

LLENOS DIARIOS

Y como es muy gallo, piensa ganar la apuesta poniendo

Precios Regalados

que permitan a sus muchos admiradores verlo diariamente, gastando tan sólo unas cuantas chauchas.

MAÑANA SE ESTRENA EN LA SALA IMPERIO LA GRANDIOS DUCCION "YASMINA O EL MISTERIO DEL HAREM"

En las funciones de moda de mañana la Sala Imperio estrenará la superproducción francesa titulada: "Yasmina" o "El misterio del harem". Pocas películas pueden ofrecer tanta novedad e interés como ésta, pues vemos en ella revelados por primera vez en la pantalla los secretos de los harems árabes.

"Yasmina" es la novela de un amor entre una odalisca del harem de un noble de Túnez y un médico francés. Este amor está lleno de momentos dolorosos y de escenas delicadamente sentimenales que impresionan y conmueven sin esfuerzo alguno.

En esta película veremos las costumbres árabes presentadas en forma realista.

Asistiremos a la vida perezosa y soñadora que llevan las odaliscas en el harem, vida propicia a sueños de amor que las arrastran muchas veces a aventuras peligrosas, dado el carácter eminentemente celoso de sus maridos. Asistiremos también a una fiesta celebrada en un serrallo.

El principal rol femenino está a cargo de la más eminente actriz francesa, la linda Huguette Duflos a la cual tanto admira nuestro público por su genial creación, "Koeningsmark".

La acompaña el galán Leon Mathot, de gran fama en la escena latina. Numerosos artistas completan el elenco de esta cinta, distinguiéndose algunos árabes.

Todas las costumbres de aquella tierra legendaria aparecen presentadas en forma amena y novedosa en "Yasmina". Veremos los casamientos del Islam, la curiosa ceremonia llamada "El rescate de la sangre", que verifica con motivo de la condena a muerte de un reo, y en fin, cuanto de atrayente puede presentar, a nuestros ojos la vida árabe. Túnez se ofrece en magníficas visiones panorámicas y en los aspectos más curiosos de sus calles. También hay herm de Niza y Monte Carlo.

"DESTINO" SERA UN TRIUNFO DE LA CINEMATOGRAFIA NACIONAL

Una hermosísima película llena de mérito se acaba de terminar en los talleres de la Andes Film, una cinta de arte y lujo y aventuras.

Es esta película una obra maestra de la cinematografía nacional, con una fotografía impecable, una dirección acertada y un excelente argumento cinematográfico.

Otra novedad más encierra esta película y es que filma por primera vez una dama, que a su hermosura une su arte imponderable.

Es esta protagonista, la señora Berta Letelier, cuyo temperamento artístico está por sobre toda crítica ya que hace un papel dramático de verdad, lleno de expresión y sentimiento.

De los hombres, Alfredo Rondanelli, Juan Pérez, Miguel Armaza, Alejandro Benoit, José M. Cruz, Carlos Cristi, Luis Sarnatare forman el conjunto artístico de esta cinta y del elemento femenino nombraremos a las principales, Clara del Castillo, Ana Novella, Magdalena Flores, Elena Valdés, Pura Martínez.

Las escenas de esta cinta muchas de ellas han sido tomadas en Valparaíso con el concurso de la escuadra y en las más regias mansiones de los alrededores de esta capital, y los interiores llenos de lujo y arte han sido decora llon, dibujo a mano al

"Destino" se estrena mente en los teatros de Basterrica.

— OBLEAS

MIGR

Superior en sus e todas las tabletas. C lores de cabeza, neuralgias.

En toda buena B Droguería.

Base: Acido acet fenacetina, 0.24; bro nina 0.08; cafeína, 0.

Almorranas (Hemor

requieren un tratamiento c UNGUENTO PAZO es el re eficaz que se conoce hasta el tratamiento de las Almorra sangrantes, con picazón o ex o dos cajitas bastan. La fir GROVE se halla en cada ca

Alcanfor 1.58 Gramo Zincóri

Acido fénico 0.79 " Cosmo

Bálsamo de Perú..1.31 G

USE DE PREFERE

Usted esta marca de

dará contenta.

SOMBRERIA "EL PROGRESO"

Castro 355 e Irarrázaval 0.30 casi esquina Vicuña Mackenna

Casa especialista en transformaciones de Sombreros de Señoras, como ser: Paja, paño y sedas.

PRECIOS SIN COMPETENCIA

ALHAMBRA

Cinema Star

Chilean Cinema Corp.

HOY ESPECIAL Y NOCHE

La emocionante comedia de aventuras

EL MISTERIO DEL RANCHO PERDIDO

por PETE MORRISON

HOY A las 6 y 9.20 PLATEA $ 3.20 ESMERALDA Y O'HIGGINS

La película que hace cosquillitas en el corazón y pone jóvenes a los viejos gallos

¡Viva la Poligamia!

Extraordinaria Jewel Universal picaresca por Laura La Plante y Eduardo Everett

Espectáculo impropio para menores de 15 años, para suegras y para gente pacata

A UNIVERSAL PICTURE

REVOLUCION RUSA SIRVE DE BASE A LA ACCION DE "LA CONDESA NATACHA", GRAN FILM FRANCES QUE ESTRENARA EN BREVE EL SPLENDID

cel L'Herbier, el famoso director "El difunto Matías Pascal" randello, presenta el célebre de Charles Meré, "La condeacha". Este film fué estrena- París hace apenas dos meses uno de los éxitos más signios del cine moderno y será ado en el Splendid en la próxi- mana.

condesa Natacha" es una obra biente moscovita. Sus escenas arrollan en medio de la tráevolución rusa y muestran en u integridad la horrible con- motivada por la guerra a entre los Zares y el cono.

y Lynn, una maravillosa beque encarna todo el chic y la elegancia de París, hace una creación de su apasionado rol de la infortunada Natacha, una mujer, casada con un viejo cosaco, que asesina delante de ella misma a su único y gran amor, el teniente Dimitreff.

Jacque Catalaín, aquel que protagonizara "El príncipe hermoso" es el protagonista de esta obra genial, encarnando el rol del teniente Dimitreff.

El argumento refiere la vida de Natacha Swirsky, casada con un viejo general que tenía que sufrir la fría ferocidad de aquel brutal moscovita.

Estalla la revolución y los moujiks corren aterrorizados por las calles. Llega el teniente Dimitreff, el hombre que ella ama y con quien debía haberse casado. Olvidando toda prudencia en aquellos instantes en que se derrumban las leyes humanas, se abrazan y se besan desesperados. Pocos momentos después esta imprudencia le cuesta la vida a Dimitreff, a quien Natacha ve caer cubierto de sangre y asesinado por su propio esposo.

Cuando despertó de aquella horrible pesadilla estaba en Francia. Y allá, también, como en Rusia, quiso el destino que surgiera otro hombre joven, que como Dimitreff, la amaba y como Dimitreff enredara su vida a otra espantosa tragedia.

"La condesa Natacha" será estrenada la próxima semana en el Splendid.

arcía Sanchiz hablará mañana

EN EL TEATRO MUNICIPAL

stro diario ha venido publi- versiones fragmentaras del ble ciclo de conversaciones o encias, bautizadas por su au- el sugerente título de "Charlas literarias", que ha venido dando entre nosotros el notable escritor español don Federico García Sanchiz.

A estas reuniones han concurrido los elementos más selectos de nuestro mundo intelectual, social y político que han estado de acuerdo en aplaudir las condiciones de charlador extraordinario del autor de "La ciudad milagrosa".

La reunión de mañana tendrá lugar en el Teatro Municipal, a las 6.30 P. M., y en ella hablará García Sanchiz de Aventuras de Artistas Famosos. El título de la charla lírica es "En voz baja..." y el sumario es el siguiente: La momia y el lord. — Un convento en Salamanca. — Museo del prado: el Greco, Rafael y Velásquez. — El divo Caruso. — Nocturnos madrileños con Joaquín Dicenta, Santiago Rusiñol, Rodrigo Soriano y Enrique Borrás. — Tórtola Valencia en Singapore y en París. — Barrio Latino. — La salsera de Verlaine. — Gabriel D'Annunzio, fabricante de hostias. — "Nube perfumada", belleza profesional china. — Un idilio tropical de Gómez Carrillo. — La sensibilidad femenina. — Actriz parisiense. — Canta un violoncello. — Al pasar. — Mediodía santiaguino entre Huérfanos y Estado.

OMBRES DEBILITADOS

EDITORIAL:

"Debido a los progresos de la ciencia medica en los Estados Unidos de América, la duración promedia de la vida humana ha aumentado en quince años durante el último medio siglo."—

SALUD y VIGOR

EL TRIUNFO DE LA CIENCIA MODERNA

Para todos los hombres que han abusado de su potencia física con exceso de trabajo, excesos carnales o pérdidas seminales y que ahora se encuentran en un estado de impotencia o debilidad nerviosa, están destinadas

NORTH AMERICAN PASTILLES

(PASTILLAS NORTEAMERICANAS)

que están científicamente preparadas para el fin de recobrar la salud y el VIGOR VIRIL.

A fin de colocar este maravilloso tratamiento en manos de toda persona que este sufriendo la agonia mental y física, ocasionadas por debilidad sexual y nerviosa, la CIENCIA PRODUCTS CORPORATION de Nueva York, ha decidido imprimir este anuncio en los principales periodicos de todos los paises del mundo.

Oficinas y Laboratorio Ciencia Products Corporation

hos hombres han muerto de enfermedades corrientes, tales como las del corazon, del higado, riñones, enfermedades pulmonares, etc., por haber permitido a su vitalidad gastarse, exponial a ser faciles victimas de estas enfermedades, cuando unas cuantas cajas de nuestros remedios a tiempo, habrian impedido estas debilitantes perdidas asi preservando su vitalidad para a los ataques de esas peligrosas enfermedades.

N ESTOS SUS SINTOMAS? Predileccion el onanismo, emisiones de dia o de noche, derrames al estar en presencia de ona del sexo opuesto o al entretener ideas lascivas; granos, contracciones de los musculos, pensa- y sueños voluptuosos, sofocaciones, tendencias a dormitar o dormir, sensacion de embrutecipérdida de la voluntad, falta de energia, imposibilidad de concentrar las ideas, dolores en nas y en los musculos, sensacion de tristeza y desalientos, inquietud, falta de memoria, inmelancolia, cansancio despues de cualquier esfuerzo pequeño, manchas flotantes ante la vista, d despues del acto o de una perdida involuntaria; derrames al hacer esfuerzos en la silla, ruido o en los oidos, timidez, manos y pies pegajosos y frios, temor de algun peligro inminente, te o infortunio, impotencia parcial o total, derrame prematuro o tardio, perdida o disminucion deseos, decaimiento de la sensibilidad, organos caidos, dispepsia, etc. etc. Algunos de esos son advertencias naturales para un hombre que debe recuperar sus enervadas fuerzas vitales. a ser presa de alguna fatal enfermedad.

tros solicitamos de todos los que sufren de alguno de los sintomas arriba enumerados, QUE VEN BIEN ESTE AVISO, comunicandose en el acto con nuestra Facultad.

ienos una relacion completa de su caso, dandones su nombre y direccion, edad, ocupacion, si o o soltero, cuales de los sintomas nombrados se le han manifestado a Ud., y si Ud., ha usado atamiento para gonorrea, estrechez, sifilis o alguna otra enfermedad venerea. Nuestra Facultad diagnosticara enseguida y cuidadosamente su caso (gratis), e informara a Ud. de lo que le n tratamiento adecuado.

aseguramos a Ud. que el costo del tal tratamiento sera menor que los honorarios que por serrofesionales y por medicinas suministradas le cobraran medicos que no son especialistas en s de enfermedades.

stros productos se preparan cientificamente de estricta conformidad con los requisitos de la moderna.

Jd. desea que le enviemos el tratamiento a vuelta de correo, nosotros lo preparemos inmediatase lo remitiremos con orden de que le sea entregado contra el pago de su importe.

ted nos puede escribir en español y nosotros le contestaremos en el mismo idioma, dole al mismo tiempo muchos testimonios de personas de su país que han recobrasalud y vigor por medio de nuestros tratamientos. Nosotros poseemos miles de cartas procedentes de todas partes del mundo.

NCIA PRODUCTS CORPORATION

(Establecida de acuerdo con las Leyes del Estado de Nueva York.)

17 Fith Avenue Desk 483. Nueva York. E. U. de A.

se; Pastillas domianas, nuez vómica, Extracto de orquídea-

LA VELADA DE ANOCHE EN EN EL CIRCULO ISRAELITA

En celebración de "la Declaración de Balfour", alcanzó extraordinario éxito.

Los salones del Círculo se vieron totalmente llenos por los miembros de la colonia israelita residente.

El presidente de la Federación Sionista de Chile, señor Adolfo Veloj, pronunció un discurso, en el cual analizó la importancia de la fecha que se conmemoraba.

El señor Natalio Berman hizo uso de la palabra a continuación. Sobre la Educación Hebrea, habló el señor Adolfo Lamm. Diversos números de música y declamación a cargo de señoritas de la colonia dieron especial realce a la velada.

Como término de la fiesta conmemorativa, se siguió un animado baile social que se prolongó hasta la madrugada.

UNA VISITA AL MINISTRO DE GRAN BRETAÑA

Hará a las 10 de la mañana de hoy una comisión de la Federación Sionista de Chile, para saludarlo con motivo de la fecha que se conmemora.

Para solicitar el mantenimiento de la Corte de la Serena

SE ENCUENTRA EN SANTIAGO UNA COMISION PRESIDIDA POR EL INTENDENTE DE COQUIMBO, DON RICARDO COSTA PELLE

Desde ayer se encuentra en Santiago la comisión nombrada por la ciudad de La Serena para que gestione ante los Poderes Públicos el mantenimiento de la Corte de Apelaciones de esa ciudad, suprimida por acuerdo del Senado de la República.

La comisión, compuesta por los señores Ricardo Costa Pellé, Intendente de la Provincia de Coquimbo; primer Alcalde de La Serena, don Melquisedec Galleguillos; don Aurelio del Río, don Emilio Donoso y don Gabriel González, acompañada de los Senadores señores Irarrázaval y Marambio, y de los diputados don Eliseo Peña y don Gustavo Silva Campos, estuvo anoche en nuestra imprenta.

El Intendente de Coquimbo, señor Costa Pellé, y miembros de la Comisión en nuestra imprenta

Interrogado sobre la misión que tiene, el señor Costa Pellé nos habló de la siguiente manera:

—Traemos la voz de los ciudadanos de la provincia de Coquimbo, los que reunidos en comicio público han solicitado el mantenimiento de la Corte de Apelaciones. Hablaremos en este sentido con el Presidente de la República, Ministro de Justicia y con los miembros del Senado.

Después nos agregó:

—Haremos ver a los Poderes Públicos los perjuicios enormes que significará la supresión de la Corte. A este respecto, podemos enumerar los siguientes:

El retardo de la administración de justicia a causa de las dificultades de los medios de locomoción, y la tardanza en que habrá de incurrirse para llegar al Tribunal de Alzada.

La Corte de La Serena es el único tribunal que tiene comunicación diaria con casi todos los departamentos del territorio de su jurisdicción. Es fácil calcular cómo aumentarían las dificultades de la administración de justicia si de esta zona hubiera de recurrirse a los Tribunales de Alzada de Iquique, de Santiago o de Valparaíso. Así, una ex-carcelación, por ejemplo, tardaría más de ocho y aún más de quince días para poder llegar al territorio de apelación.

Por otra parte, tratándose de una apelación, urgente, de carácter civil, como una medida precautoria, tardaría el tiempo indicado, con los perjuicios consiguientes.

En cuanto a la supervigilancia y fiscalización que debe mantener el Tribunal de Alzada, respecto de los tribunales inferiores de su jurisdicción, se haría ilusorio y si se pretendiera ejercerla cumplidamente, obligaría al Estado a gastar crecidas sumas en pago de integrantes para no paralizar el funcionamiento del tribunal de segunda instancia.

Respecto del interés regional, el señor Costa Pellé nos dijo:

—La supresión de la Corte, traería el alejamiento de un gran número de familias del personal de abogados, procuradores y demás personas vinculadas a la administración de justicia.

Vendría la desvalorización de la propiedad inmueble y la disminución de las actividades comerciales e industriales.

Como resultado de lo anterior, se notaría una disminución de la cuantía de las contribuciones y se advertiría inmediatamente una decadencia general de la ciudad, pues perdería su importancia como capital de provincia, con asiento de Corte y como centro de las actividades mineras y agrícolas de una extensa región de constitución geográfica especial.

Por lo demás, nos dijo nuestro entrevistado, el Estado tiene la obligación de proporcionar justicia rápida, en forma eficiente y rápida.

La corte de Apelaciones de La Serena sirve a once departamentos con cerca de cuatrocientos mil habitantes distribuídos en un extenso territorio de más de 140,000 km2.

Y el hecho de obligar a las provincias de Atacama y Coquimbo a recurrir a Santiago o Valparaíso en amparo de justicia, lesionaría el espíritu de descentralización que las provincias reclaman de los Poderes Públicos, y, muy especialmente, en este caso, en que la Corte funciona cerca de un siglo, creando un círculo de intereses que no se pueden abolir sin comprometer legítimos derechos adquiridos.

En cuanto a las razones de economía que se han hecho presente para acordar la supresión de la Corte, el señor Costa Pellé, nos manifestó:

—Se dice que la supresión de la Corte importa una economía de más de dos cientos mil pesos.

Vamos a los números:

Hay todo un personal cuya permanencia en el puesto está garantida con la inamovilidad constitucional, el que no podría ser despedido sin acordarle jubilaciones u otras compensaciones.

La casi totalidad del personal de la Corte cuenta con los suficientes años de servicios para jubilar con una renta, casi igual al sueldo que perciben en la actualidad.

Así las cosas, en total, no se ahorrarían en el año próximo sino como $ 90.000, de lo que habría que deducir, lo que habría que pagar por desahucios.

Finalmente, respecto de lo que se ha dicho sobre la falta de trabajo del Tribunal, comparando el ingreso de sus causas con las de otros tribunales de alzada, resulta inferior, no siendo tan escaso el número para justificar la supresión que nos trae a Santiago.

Así terminó el señor Costa Pellé, quien acompañado de los miembros de la Comisión se acercará hoy a la Presidencia a fin de saludar al señor Figueroa Larraín y al Ministro de Justicia, don Alamiro Huidobro.

En la tarde concurrirán al Senado.

LOS REPRESENTANTES DE ARGENTINA Y GRAN BRETAÑA

LLEGARON ANOCHE

Por el expreso de Valparaíso llegaron anoche a esta capital el Embajador de la República Argentina, Excmo. señor Manuel Malbrán y el Ministro Plenipotenciario de S. M. Jorge V., de Gran Bretaña, señor Thomas B. Hohler.

El señor Malbrán arribó a Chile por la vía trasandina y era esperado en la Estación Mapocho por los miembros de su familia, y personalidades de nuestra sociedad.

El representante inglés llegó el Sábado a Valparaíso, acompañado de su distinguida esposa y fué recibido también en la Estación por miembros de la colonia británica y otras personalidades.

Ambos diplomáticos fueron cumplimentados a nombre del Gobierno, por altos funcionarios de la Cancillería y el Introductor señor Ovalle Castillo.

PRONOSTICO DEL TIEMPO

Pronóstico del tiempo. — En las próximas 24 horas la influencia de la depresión atmosférica se manifestará en la Zona del Sur del país, generalizándose las malas condiciones atmosféricas en aquella región.

ESCUELA DE ARTES Y OFICIOS

CONFERENCIA SOBRE ARTE

El próximo miércoles 3 a las 5.30 P. M., la distinguida educacionista señora Amanda Labarca Hubertson desarrollará una "Charla sobre Arte", en el salón de actos del establecimiento.

Se ha confeccionado el siguiente programa:

1. — Orquesta.
2. — Canción, por una alumna de la cuarta preparatoria del Liceo N.o 5.
3. — "Charla sobre arte", por la señora Amanda Labarca H.
4. — Danza holandesa, por las alumnas del 5.o año de humanidades del Liceo N.o 5.
5. — Orquesta.

La sección "Bienestar" de la Escuela, bajo cuyos auspicios se efectúan estos actos culturales, invita a todas las personas que se interesen por ellos y muy especialmente a los apoderados de los alumnos.

UNION DE ESCUELAS NOMALES —Se cita a asamblea general de profesores, para el Martes 2 de Noviembre, en Compañía 3150, a las 5 P. M.

BENEFICIO PRO FIESTA DEL COLEGIO EN EL LICEO DE APLICACION, "SECCION NIÑAS". — Mañana Miércoles, 3 de Noviembre, se efectuará en el aula magna del Liceo de Aplicación, una función a beneficio de la fiesta del colegio, que tendrá lugar, por primer vez, el próximo Sábado 6 de Noviembre.

Para dormir tranquilo

tome

Tabletas "Bayer" de Adalina

El gran remedio contra insomnio y nerviosidad

Sedante e inofensivo

Adalina. M. R. A base de bromodietilacetilurea, Cruz Bayer, M. R.

INFORMACIONES CABLEGRAFICAS DEL EXTERIOR

DE NUESTROS CORRESPONSALES ESPECIALES, VIA EASTERN Y ALL AMERICA CABLES INC, DE "THE UNITED PRESS". — LOS ORIGINALES DE TODOS LOS CABLEGRAMAS QUE SE INSERTAN EN ESTA SECCION, ESTAN A DISPOSICION DEL PUBLICO EN ESTA IMPRENTA

El que disparó a Mussolini se llamaba Anteo Zamboni y tenía 15 a

Los fascistas toman represalias.—Asaltan el diario "Il Mondo" e incendian las salas editoriales de uno social-republicano. — Los fascistas de Vingtmille saquearon la casa del Cónsul francés.— Mussolini pronunció un vibrante discurso en que manifestó

que el fascismo es una "religión civil" y que las huestes del partido deben levantar los rifles para que el mundo presencie un bosque de bayonetas.— El Papa estima que Mussolini está protegido por Dios. — El premier ha recibido innumerables felicitaciones

PARIS, 1.o—Informaciones llegadas de Roma anuncian que, encabezada por el Rey que ha expresado su acción de gracias, toda Italia manifiesta regocijo público por la escapada del señor Mussolini, en todas las ciudades se han efectuado manifestaciones imponentes. Roma dió la bienvenida al señor Mussolini a su regreso con delirante alegría.

Se informa que cuando el Papa tuvo conocimiento de la escapada del señor Mussolini, dijo: "Es otra señal de que Mussolini cuenta con la protección de Dios."

En Milán más de 100,000 personas se reunieron para aclamar al Duce.

El Secretario General del Partido Fascista ha lanzado un llamado a la nación recomendando calma.— (U. P.)

MILAN 1.o—"Il Corriere della Sera" informa que, a su llegada a Forli, el premier Mussolini envió inmediatamente un telegrama a Roma, ordenando que fueran suspendidas todas las manifestaciones organizadas en su honor.—(U. P.)

ROMA 1.o — Mussolini declaró oficialmente ante el magistrado encargado del proceso por el reciente atentado. Hizo un relato impresionante del suceso, mostrando el interior de su abrigo uniforme gris verde, donde pudo observarse el paso de la bala.

Se han recibido varios miles de telegramas de todo el mundo congratulando al premier por su feliz escapada. (U. P).

BOLOGNA 1.o — La abortada tentativa de asesinato contra el señor Mussolini, ocurrió ayer después de las diversas ceremonias que duraron todo el día, relacionadas con el aniversario de la marcha fascista sobre Roma. Primeramente, el señor Mussolini asistió a una misa en la capilla del edificio de la Prefectura; en seguida el Premier inauguró el nuevo estadio. El Premier vestía el uniforme de cabo honorario de la milicia fascista y ostentaba numerosas condecoraciones, incluso una, cuyo adorno de metal le salvó probablemente la vida.

Al inaugurar el estadio, el Premier entró a él montado en un magnífico caballo, seguido de un numeroso destacamento montado del Ejército, la armada y la milicia, personalidades, miembros del Gabinete y sub-Secretarios.

El señor Mussolini pronunció un discurso, en el cual prodigó elogios a las fuerzas fascistas de Bologna. Dijo que el quinto año de régimen fascista se iniciaba bajo felices auspicios, porque el año último el fascismo había ganado grandemente, tanto en extensión como en profundidad, llegando a ser una "religión civil" para el pueblo italiano y para el Premier, de manera que todo el mundo pueda ver "este bosque de bayonetas y oír los latidos de nuestros corazones firmemente indomables".

En seguida el señor Mussolini colocó a algunos hombres de la milicia medallas al valor. Después ordenó las tropas y los hombres de la milicia lo siguieron a la plaza Vittorio Emanuel, en donde les pasó revista.

El Premier recibió una lluvia de flores durante todo el trayecto entre el estadio y la plaza, en donde fué objeto de una colosal ovación.

En la tarde asistió a otras ceremonias, terminadas las cuales se dirigía a la estación cuando ocurrió el atentado.

El señor Mussolini, a fin de demostrar que se encontraba ileso, hizo detener su automóvil y dijo breves palabras para recomendar calma.

El Sub-Secretario señor Balbo, que iba sentado al lado del Premier, hizo uso de la palabra expresando el deseo del señor Mussolini de que el orden no fuera perturbado y que no se tomaran represalias.

El diputado señor Ricci, vicesecretario del partido fascista, que seguía en otro coche detrás del automóvil del Premier, saltó del vehículo y sujetó el brazo del atacante, impidiéndole hacer nuevos disparos.

El asaltante tenía el revólver envuelto en su gorra con el brazo extendido como si estuviera saludando. — (U. P).

BOLOGNA 1.o.— El padre del joven Zamboni, que intentó asesinar al señor Mussolini, es un impresor bien conocido en esta localidad y se le conoce por sus tendencias anarquistas individualistas. El joven Zamboni jamás había demostrado sentimientos antifascistas.

La policía busca todas las pruebas posibles para averiguar si Zamboni ha tenido cómplices. —

ROMA, 1.o—El secretario del fascismo, señor Turati, dirigiéndose a los varios miles de personas reunidas en la Plaza Colonna, pidió que se restableciera la pena de muerte como medida para detener la serie de atentados contra el señor Mussolini.

"Después del cuarto atentado contra la vida del Duce, dijo, el fascismo no puede quedar satisfecho con simples órdenes del día. Es imposible distinguir entre estos atentados porque su frecuencia demuestra que hay una cadena de responsabilidades. La exigencia del fascismo es que se dé sentencia de muerte no sólo contra la persona que realizó el atentado de ayer, sino contra los que lo guiaron. En la próxima sesión del Gran Consejo Fascista pediré la aplicación de la pena de muerte contra Zamboni, Capello y Lucetti. Aceptamos todas las leyes y todos los jueces siempre que la muerte sea la sentencia".

La muchedumbre acogió estas declaraciones con repetidas ovaciones.

Habló en seguida el señor Grandi, Subsecretario de Relaciones, quien dijo:

"Después de la sesión inaugural del Congreso de Ciencias, el Duce se dirigía a la estación entre densas filas de gente, en un automóvil abierto en que iba él, el alcalde Bologna y yo. Mussolini nos hablaba de su gran satisfacción por el espectáculo presenciado en el Estadio y por la revista militar de la mañana, cuando oímos una fuerte detonación muy cerca, a nuestra derecha. Vimos claramente a un hombre pequeño de pie entre las tropas y el automóvil, con el brazo levantado, todavía en actitud de disparar. Mussolini comprendió inmediatamente la situación; pero en vez de inclinarse para cubrirse o de decir al chauffeur que apresurara la marcha, se irguió en el asiento y ordenó detener el auto. Le pregunté con ansiedad si estaba herido; pero el Duce contestó: ¡No es nada! y en seguida dijo secamente y con autoridad: ¡Quedémonos tranquilos y que nadie pierda la cabeza!

"Continuó saludando al gentío, el cual ignorando el atentado manifestaba su entusiasmo, alegría y admiración a su paso".

El pueblo romano ha embanderado espontáneamente sus casas y toda la ciudada está adornada para el regreso de Mussolini.

El secretario general fascista en Roma ha lanzado una proclama anunciando que el asesino linchado en el sitio del atentado, es un primer acto de justicia realizado; pero que los cómplices también serán castigados.—(U. P.)

ROMA 1.o—S. S. el Papa, profundamente conmovido ante la noticia del atentado contra el señor Mussolini, deseando expresar su placer ante el fracaso del atentado, hizo que se comunicaran sus congratulaciones al premier en Forli, que fueron presentadas por el jesuita Reverendo Tachi-Venturi, conocido intermediario extraoficial entre el Gobierno y el Vaticano. El mismo cumplió con igual comisión cuando el último atentado en Roma.

El cardenal Gasparri, también muy conmovido, ha expresado su satisfacción al premier.—(U. P.)

NIZA, 1.o—Después de una reunión política que se verificó al otro lado de la frontera italiana, en Vingtmille, durante la cual los obreros franceses del ferrocarril se negaron a saludar en circunstancias que se tocaba el himno fascista, los fascistas castigaron duramente a los ferroviarios y luego atacaron al consulado francés, echando abajo las puertas, provocando el saqueo de las oficinas del cónsul.

Desde uno de los balcones del edificio los dirigentes pronunciaron discursos al público, incitándolo a la revuelta..—(U. P.)

NIZA 1.o — El incidente habido en la frontera se desarrolló en la siguiente forma:

200 fascistas se reunieron para llevar a cabo una manifestación por el atentado de que había sido víctima Mussolini y la banda tocó el himno fascista "La Giovinezza", antes de que hiciera uso de la palabra el comandante local de los fascistas, Borfiga.

Los ferroviarios franceses que descansaban en la estación internacional vecina se asomaron a las ventanas sin sacarse los sombreros por lo que un teniente fascista y 40 hombres entraron a la estación, atacando a palos a los ferroviarios.

Los jefes gritaron: "A las armas, Francia ha provocado a Italia" y ordenaron que se marchara contra el consulado francés. Los carabineros lucharon inútilmente contra los fascistas para impedir sus desmanes hasta que. con la llegada de reservas de policía, fué posible arrestar a los jefes.

Durante toda la noche ha habido gran excitación a ambos lados de la frontera, temiéndose que la menor provocación origine desórdenes. — (U. P).

FORLI. 1.o— Mussolini está aprovechando una corta vacación con su familia en forma enteramente aislada del público.

Se entretiene tocando el violín e interesándose principalmente de los asuntos de familia, especialmente en las actividades de sus niños en el colegio.—(U. P.)

PARIS, 1.o— Según informaciones recibidas aquí, nuevamente puede estallar el sentimiento de animosidad de Italia contra Francia, como resultado de la tentativa de asesinato contra el señor Mussolini.

Circulan rumores de que han ocurrido incidentes de poca importancia frente al Consulado francés en Bologna y a la Embajada Francesa, en Roma.

M. Briand envió el siguiente telegrama al señor Mussolini:

"Me alegro mucho de que Su Excelencia haya escapado del odioso atentado. Os envío mis más calurosas felicitaciones con mis más cordiales recuerdos."— (U. P.)

PARIS, 1.o— Informaciones recibidas de Bologna anuncian que durante la noche fueron arrestadas varias personas con motivo del atentado contra el señor Mussolini.

Ha sido identificado el asaltante. Se llama Anteo Zamponi, tenía sólo 15 años de edad y pertenecía a una exeelente familia de Bologna. Era hijo de un fabricante. Su padre, inquieto porque su hijo no regresaba a su hogar, salió a buscarlo y, finalmente, identificó en la estación de policía el cadáver mutilado.

La policía dice que el muchacho pertenecía a una asociación muy sospechosa.—(U. P.)

ROMA, 1.o Se proyecta efectuar en Roma una imponente manifestación de regocijo cuando el señor Mussolini regrese a Roma. La fecha de tal manifestación no ha sido aún fijada.

Hasta las últimas horas de la noche continuaron los desfiles en toda la ciudad, vivándose al premier.

A excepción de la destrucción de las salas de prensa de "Il Mondo" y del incendio de la salas de editoriales de un diario local republicano, no han ocurrido otros incidentes dignos de mención.—(U. P.)

BOLOGNA, 1.o — La tentativa de asesinato contra el premier es el resultado, según se cree, de un complot comunista.

La policía descubrió esta mañana numerosos manifiestos en que se dice que el "Premier no saldría vivo de Bologna".

El señor Mussolini personalmente comunicó al Rey la noticia del atentado.

El Rey envió la siguientes contestación desde San Rossore:

"La Reina, nuestros hijos y yo hemos tomado conocimiento, con el más profundo sentimiento, de la noticia que usted me ha comunicado. Tenga la bondad de aceptar nuestras más sinceras felicitaciones por haber escapado de tan inicuo atentado".—(U. P.)

ROMA, 1.o— Anoche hasta después de las 12 continuaron las manifestaciones de regocijo por haber escapado el señor Mussolini del atentado de ayer. Los edificios públicos y particulares minados.

La noticia del aten parció con la velocidad a pesar de que el Dom tarde no se publican (U. P.)

WASHINGTON, 1.o mento de Estado ha do al señor Mussolini taciones por haber atentado de ayer.— (U

BOLOGNA, 1.o— El autor del atentado con ñor Mussolini presenta extrangulación y 14 puña el revólver fueron enco balas sin estallar.

No se encontró docum no de identificación en llos del asaltante, a exc una medalla militar de

La bala disparada fué da en el automóvil del

Antes de subir al tren Mussolini ordenó al sub del Ministerio del Inter Teruzzi, que publicara todo el país, a fin de disturbios.

Sólo transcurrió un medio entre el disparo chamiento del asaltante.

ROMA, 1.º — Todas nes recogidas hasta a cuerdan en que el atent fué víctima el premier fué una tentativa aislad nal, y no el resultado plot organizado. — (U.

ROMA, 1.º — Los E de Francia y Gran Bret los primeros en visitar Chigi, para ofrecer sus laciones por la escapa ñor Mussolini.

Fueron recibidos por Grandi, quien en segu a los Embajadores de na, Rusia y Alemania.

Los demás miembros po Diplomático han sus congratulaciones do el curso del día. —

ROMA, 1.o.—"Il La lia", órgano de las un ras fascistas declara q tado de que fué víctim mier Mussolini es, obvio cirlo, el resultado de bien hilvanado cuyos h dice, deben buscarse lla, Zurich y Niza, si bi guridad tiene ramifica Italia y, tal vez, en las esferas.

Estima que esas est en situación de informa a minuto de los movi Mussolini y están al ca to se relaciona con el suerte que tienen todo que pueden necesitar.

Agrega que es indisp el régimen pueda para po cualquiera comunic los enemigos del interio terior y, para ello insiste en la necesidad zar a toda la policía forma que vele por la de Mussolini.

"Una policía intelige te y merecedora de termina — constituye seencial para todo re lucionario".—(U. P.)

FORLI 1.o—El Pre lini envió al jefe del cista de Bologna, señ el siguiente telegrama:

"Deseo manifestar más, mis sentimientos y orgullo por la inol nifestación de ayer. olvidar el espectáculo le. Creo que jamás, de Italia, ha habido más perfecta entre el pueblo. Jamás se vista más formidable armado. Puede decirse rar, que a selva de el sol mientras yo sent netraba de la respira multitud infinita. El sodio del último min gloria a ese día mar envío adjunta la banda de San Mauricio, de el proyectil, y podéis entre los recuerdos de Bologna. Por vues dio, trasmito mis agr al pueblo de Bologna vincia Emiliana, y qui la siguiente frase, co dad más absoluta de dad: los camorristas gra—de toda Italia hacer mientras no hay mi tarea. Os abraza.— —Mussilini."

BOLOGNA 1.o—Ent tados se encuentra Zamboni y un herman Arpinati, jefe del Bologna, dispuso que cistas se reunieran revista antes de que la ciudad, permiso que hasta nuevo aviso.—

Vicentini derrotó por puntos al uruguayo Liberto

LA SEGUNDA PRESENTACION DEL CHILENO CAUSA EXCELENTE IMPRESION. — DESDE EL TERCER ROUND VICENTINI DOMINA A SU ADVERSARIO, CASTIGANDOLO CON FACILIDAD. —EL TRIUNFO DEL EX-CAMPEON SURAMERICANO ES CELEBRADO EN BUENOS AIRES

BUENOS AIRES, 1.o — Un público superior a 8,000 personas llenaba la sala para presenciar el match entre Luis Vicentini y Corney.

El primero en subir al ring fué el boxeador chileno, siendo muy ovacionado.

Momentos después subió Corney, recibiendo también una gran ovación.

El peso de Vicentini fué de 59.70 y el de Corney 61 kilos 800.

Iniciada la pelea, los adversarios se estudian; Vicentini entró una fuerte izquierda que hizo retroceder a su adversario, quien recurrió frecuentemente a las cuerdas para evitar castigo. Vicentini mantiene la ofensiva castigando reciamente a su rival.

Su ataque es velocísimo, haciendo tambalear a Corney mediante sucesivas izquierdas y derechas. El round fué de Vicentini. — (U. P.)

BUENOS AIRES, 1.o — El segundo round de la pelea fué reñidísimo.

Corney entra una fuerte derecha; Vicentini responde con dos rápidas izquierdas a la cara, produciéndose un furioso cambio de golpes, durante el cual se dieron un fortísimo cabezazo. Ambos adversarios se partieron las cejas, especialmente Corney, una de las cuales apareció completamente cortada, que le imposibilitó el uso del ojo izquierdo.

Vicentini ataca continuamente a Corney alrededor del ring, no consiguiendo, sin embargo, golpearlo netamente.

Al finalizar el round los segundos de Corney piden un examen médico; efectuado el examen de los dos adversarios, se hizo continuar la pelea. El roud es de Vicentini.—(U. P.)

BUENOS AIRES 1.o — El pugilista chileno Luis Vicentini, venció por puntos al uruguayo Liberto Corney, en un match a doce round. (U. P).

BUENOS AIRES, 1.o— Hoy se realiza la pelea entre el chileno Vicentini y el uruguayo Corney, que se debió realizar el Sábado último y que fué postergada a causa de la lluvia.

La pelea será a 12 rounds de 3 minutos cada uno.

Ambos pugilistas se encuentran bien entrenados y en buenas condiciones. Se cree que el match será muy movido.

Vicentini ha manifestado que cree que ganará, aunque estima que la pelea será fuerte, en vista de las condiciones pugilísticas de su contendor. El chileno espera ganar para rehabilitarse ante sus compatriotas de la derrota que le infringió Rayo.— (U. P.)

BUENOS AIRES, 1.º — En el tercer y cuarto rounds reaccionó el boxeador uruguayo, consiguiendo mantener a Vicentini a distancia, peleando de contra-golpe. Vicentini, de costado, ensaya golpes al cuerpo, pero no logra localizarlos, debido a la movilidad de su adversario. Corney se manifiesta muy enojado y la herida en el ojo le sangra profusamente.

Antes de finalizar el cuarto round, Vicentini logra entrar una fuerte derecha al cuerpo e izquierdas a la cara.

Estos dos rounds fueron equilibrados.

En el quinto round, Vicentini pelea decididamente desde su rincón, y entra fuertes derechas que marean a Corney, quien recurre al clinch para evitar el castigo de los golpes de Vicentini. A pesar de que los golpes del chileno son aplicados netamente, no producen gran efecto, pareciendo que carecen del vigor de otros tiempos.

En el sexto round la pelea se torna monótona; Vicentini castiga reciamente al cuerpo del uruguayo que pelea a contra-golpe sin éxito. Este round fué de grandes ventajas para Vicentini.

En el octavo, Vicentini golpea fuertemente a Corney, quien responde bien, entrando su derecha a la cara, lo que hace tambalear a Vicentini, arrojándolo contra las cuerdas. El chileno luego reacciona, y con un fuerte derecho rompe el labio a Corney, quien sangra profusamente de la herida. El uruguayo continúa peleando a contra-golpe. El round fué de Vicentini.

En el noveno round, Corney reacciona, equilibrándose la lucha. Vicentini parece descansar, pero Corney lo hace entrar en lucha, produciéndose varios clinchs. El round fué deslucido, careciendo de acciones movidas.

En el décimo rounds se producen varios cambios de golpes con ventaja para Vicentini. Corney se encuentra en mal estado, pero pelea valientemente, presentando siempre lucha, lo que vino a favorecer la táctica de Vicentini.

En el 11.º round, durante un furioso cambio de golpes, Corney, con una fuerte derecha, rompe la ceja izquierda de Vicentini, pero el chileno empleó con gran éxito su izquierda, entrando muchos golpes fuertes y rápidos. El público ovacionó a Vicentini.

En el 12.º round transcurrió la lucha en un violento rush durante el cual Vicentini trató de buscar una oportunidad para dar el knock-out, pero sin resultado, debido a que Corney baila a su alrededor, trabándole en los momentos de peligro.

Terminó el match ganando Vicentini por puntos, siendo muy ovacionado al finalizar.

Al parecer, Vicentini se entrenó excesivamente para este encuentro. — (U. P.).

DON GUILLERMO SUBERCASEAUX, EN "CHILE", ABOGA POR UNA LIGA ECONOMICA DE LOS PAISES DEL PACIFICO DEL SUR

NUEVA YORK 1.o — Don Guillermo Subercaseaux, ex-Ministro de Hacienda de Chile, en un artículo que publica en el último número de la revista "Chile" aboga por la formación de una liga económica de las repúblicas del Pacífico del Sur, como solución práctica para sus conflictos políticos. Estima que aunque Chile, el Perú y Bolivia son débiles económicamente por su aislamiento y por consiguiente son débiles políticamente, serían una fuerte entidad desde el momento que se unieran.

No cree que basta la idea de formar una unión aduanera, pues cree que es necesario apoyarla en cierta forma de unión política, que parece imposible por ahora. Cree que el tratadó comercial firmado entre Chile y Bolivia en 1895 puede dar base a una fórmula más práctica de unión económica.

Estima que los intereses de la industria norteamericana pueden unirse en semejante grupo y agrega:

"Las relaciones generales económicas y comerciales entre las partes contratantes deben establecerse por un período indefinido sobre una base de completa autonomía nacional. Los ciudadanos de cada país mientras residen en cualquiera de los otros dos, deberán tener en lo que respecta a sus intereses de negocios o industriales, los mismos derechos que los nacionales, aún en lo que respecta a impuestos. El eje sería tener un sólo comercio estableciendo intercambio de productos industriales libres de derechos y exentos de impuestos fiscales y municipales. En un protocolo especial agregado al tratado deberán enumerarse todos los productos comprendidos bajo la denominación de "nacionales". Este régimen se establecería ad-perpetuam. Esta fórmula posee la preciosa virtud de satisfacer a los proteccionistas y a los libre-cambistas por igual." (U. P).

PLATA!

GANARA COMPRANDO SUS PROVISIONES EN

LA ANTIGUA CASA GIORDANO

LEA Ud. NUESTROS PRECIOS:

AZUCAR de Pancitos, kilo	$	1.20
AZUCAR de Pancitos, cajón	$	28.50
AZUCAR Granulada blanca, kilo	$	0.80
POROTOS nuevos, kilo	$	0.80
LENTEJAS nuevas, kilo	$	0.85
CHUCHOCA fresca, kilo	$	1.00
HARINA Flor, kilo	$	0.85
HUESILLOS de primera, kilo	$	1.40
DESCAROZADOS, kilo	$	2.80
GUINDAS especiales para guindado, kilo	$	4.00
CIRUELAS secas muy buena clase, kilo	$	1.60
ARROZ Carolino fino, kilo	$	1.30
ARROZ Sublime, grano gigante, kilo	$	1.70
ACEITE importado 3 Argollas, lata de 10 litros	$	36.50
ACEITE de Olivo marca RAYO, lata de 2 litros	$	8.50
ACEITE de Olivo RAYO, lata de 1 litro, lata	$	4.30
AJI picante puro, kilo	$	3.00
SALMON importado, lata	$	1.75
SALMON medio colorado, lata	$	2.20
SALMON colorado (Red), lata	$	3.80
SALMON Mariposa, lata	$	4.00
TE Ceylán, kilo	$	10.00
TE Indian, clase superior, kilo	$	13.00
TE Orange, kilo	$	16.00
SARDINAS Americanas, lata ovalada de 600 gramos m|m. lata	$	1.75
SARDINAS J. R., Curbera, lata alta, lata	$	1.20
SARDINAS J. R. Curbera Exquises, lata	$	1.40
SARDINAS J. R. Curbera Exquises, lata de 400 gramos, m|m., lata	$	3.80
CAFE tostado o entero y molido de primera, kilo	$	5.[illegible]0
CAFE Costarrica, kilo	$	8.00
CAFE Costa Rica Caracolillo, kilo	$	10.00

EN LICORES

COÑAC tónico, botella	$	3.10
PISCO Pastilla, botella	$	3.50
VERMOUTH Torino, botella	$	4.80
JARABES: Horchata, Goma, Limón, Plátano, Frambuesa, Guindas, Grosella, botella	$	3.60
OPORTO Asoleado, botella	$	4.50
VINO añejo generoso, botella	$	2.80
ANIS E. Mono, botella	$	4.50
GUINDADO con guindas, botella	$	3.50
SIDRA Navarro, botella	$	3.50

SURTIDO COMPLETO DE VINOS A PRECIOS DE VIÑA

CASA GIORDANO

PUENTE 686 - 692, CASI ESQUINA ROSAS

Reparto rápido a domicilio, sin recargo de conducción.

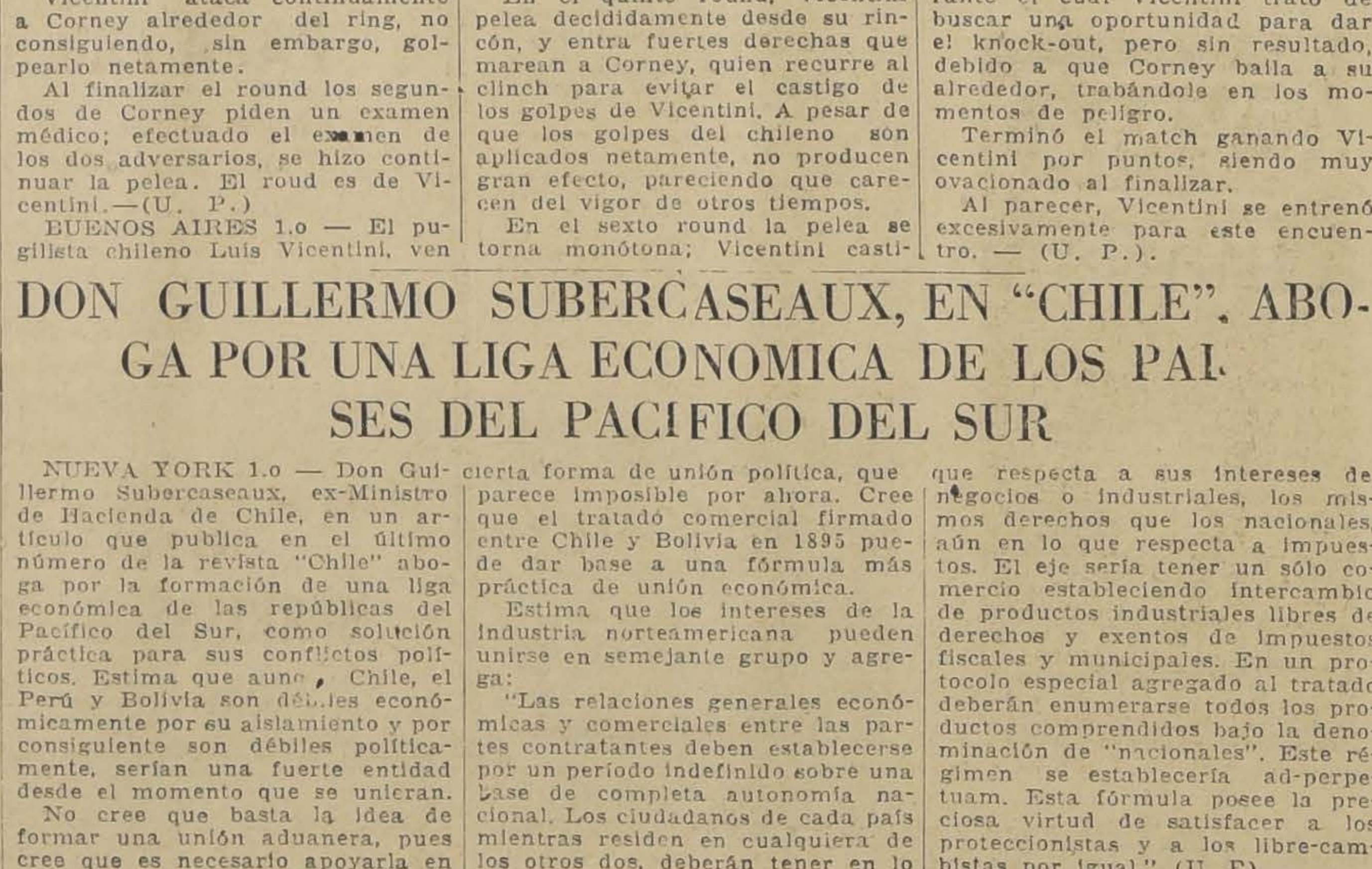

A LOS 100 MI
PALETOES
21 DE MAYO
ESQ. SAN PABLO

SOLO POR 3 DIAS

GRAN VENTA DE

RETAZOS

EN GENEROS DE LANA, MOLETONES
Y ALGODONES

[illegible] en articulos de Paquete

LA CASA QUEDA ABIERTA TODOS LOS
SABADOS HASTA LAS 7 P. M.

INFORMACIONES CABLEGRAFICAS DEL EXTERIOR

DE NUESTROS CORRESPONSALES ESPECIALES, VIA EASTERN Y ALL AMERICA CABLES INC. DE "THE UNITED PRESS". — LOS ORIGINALES DE TODOS LOS CABLEGRAMAS QUE SE INSERTAN EN EST A SECCION, ESTAN A DISPOSICION DEL PUBLICO EN ESTA IMPRENTA

NOTICIAS BREVES DEL CABLE

UENOS AIRES 1.o—El doctor Luther ha postergado para fines semana su vuelo a Asunción, por encontrarse ligeramente indis- h, que tenía proyectado para los primeros días de la misma.—)

UENOS AIRES 1.o— Los regimientos de caballería y artillería atetnsificado sus ejercicios tácticos y extratégicos, bajo la ins- n del Estado Mayor y del Ministro de Guerra, general Justo, ha visitado en aerpolano los diversos acantonamientos, compro- la espléndida situación de las tropas y el éxito alcanzado con niobras.—(U. P.)

UENOS AIRES 1.o—Los peruanos residentes en esta capital re- ton constituir un club peruano, nombrándose la comisión provi- que se encargará de las ttareas organizadoras.—(U. P.)

JEVA YORK 1.o— A bordo del "Deutscheland" llegó Mr. William Collier, procedente de Hamburgo.—(U. P.)

NDRES 1.o—El impuesto nacional sobre las apuestas entra en a hoy, y se aplica a las carreras de caballos, al football y a ase de apuestas, por intermedio de los "book-makers. Se cal- ue anualmente se apuestas en Gran Bretaña 200 millones de li- esterlinas. Las carreras de hoy en Birmingham fué la prime- nión en que se aplicó al nueva ley. El cuerpo de detectives atentamente su cumplimiento. Se calcula que el Tesoro nacional rá de este impuesto 30 millones de dólares anuales.—(U. P.)

JEVA YORK 1.o—Los sismógrafos de la Universidad de Ford- egistraron un violento temblor, el más intenso que se observa hace 18 meses. El movimiento duró desde las 8.48 hasta las anoche. Se calcula que ha ocurrido a 1.870 millas de distan- Nueva York, probablemente en México o en el lecho del Atlán- e teme que el movimiento haya causado gran número de vícti- n caso de haber ocurrido en alguna región habitada. Los en- os de los sismógrafos de Saint Louis calculan que el terremoto rrido a 2,910 millas al noroeste de Saint Louis.—(U. P.)

SBOA 1.o—Se incendió el Palacio de Cristal, destruyéndose el n de la nave central, según comunicaciones de Oporto.—(U. P.

INTENSIFICA EL BOYCOTT ANTI-BRITANICO EN CANTON

G KONG, 1.o— Hoy se ini- nuevo movimiento de am- del boycott anti-británi-

uerpo de inspectores visita bleclmientos que venden al nor en Cantón, tratando gar a los comerciantes a der mercaderías británicas. fes del movimiento mani- que, después de un bre- zo, todas las mercaderías as que se encuentran en de los comerciantes serán das.—(U. P.)

HINGTON, 1.o — El De- ento de Estado ha ordena- cónsul general Jenkins, que e ante el Gobierno de Can- ntra la disposición proyec- e registrar todos los buques eros que entran a la bahía de Cantón, para impedir que se burlen las disposiciones aduaneras.

Una protesta anterior había tratado ya este asunto, negando derecho al Gobierno de Cantón de fijar derechos especiales en violación de los tratados firmados por la conferencia de Pekín.—(U. P.)

LONDRES, 1.o Una información de fuente autorizada procedente de China indica que la situación en la provincia de Azechwan continúa siendo crítica y que prosigue la agitación anti-británica en Changtu. Allí se han declarado en huelga general los sirvientes de los residentes británicos y americanos.

La Universidad de Denninghall se ha visto obligada a suspender sus labores.— (U. P.)

REVOLUCION NI- AGUENSE SE EX- DERIA A HONDURAS

HINGTON 1.o — En vista informaciones de que las des revolucionarias se han do desde Nicaragua hacia as, el Gobierno de los Es- Unidos, con el fin de prote- intereses norteamericanos rea afectada, ha despachado cero "Humprhies" desde lds a La Ceiba, Honduras, se anuncia que las tropas bierno han quitado a los re- el control que tenían en el

ecretario de Estado, Mr. Ke- ha dado instrucciones a los arios consulares de los Es- Unidos para que informen mente acerca de las activi- e buques mexicanos que se- afirma, están ayudando a volucionarios nicaraguenses asta este momento no se echo observaciones al res- al Gobierno de México.

epartamento de Estado ha o no objetar la designación neral Uriza como Presiden- visional de Nicaragua. (U.

SUECIA

El matrimonio del Príncipe Leopoldo con la Princesa Astrid

ESTOCOLMO, 1.o El regalo de bodas del Rey Gustavo a la Princesa Astrid consiste en un collar de diamantes. El Rey de Noruega le obsequió un servicio de café.

Ayer el Príncipe Leopoldo y la Princesa Astrid asistieron a un servicio religioso en que fueron proclamadas las amonestaciones.—(U. P.)

PANAMA

UNA EXPLOSION DE DINAMITA CAUSA LA MUERTE DEL ADMINISTRADOR DE TEXAS

BALBOA, 1.o — Mr. Allen S. Boyd, de Cleburne, Texas, administrador general de las obras municipales de la zona del Canal, y su chauffeur, fueron muertos instantáneamente esta mañana por la explosión de diez libras de dinamita que llevaban al lado occidental del canal para unos trabajos de reparación de caminos.

El camión en que iban quedó destruído y los cuerpos de las víctimas horriblemente mutilados.

Mr. Boyd fué delegado de la zona del Canal a la última Convención Nacional Demócrata en Estados Unidos.—(U. P.)

l Fin Se Fué Mi Reumatismo

Aceite Wizard, re- lio bendecido por ones de personas, causando admira- en todo el conti- te.

ué cosa no habrá Ud. ado para el reuma- o y los dolores? No rimente más. No otro minuto más. este consejo y com- derá por qué el Aceite ard está causando o furor. El Aceite ard es el alivio ico. Friccione un de Aceite Wizard en esa articulación dolorida o en ese músculo en- o y en unos cuantos minutos su pena y su miseria se convertirán en isas y alegrías. No sufrirá más. El Aceite Wizard es una maravilla de ncia. Penetra a los tejidos inmediatamente. Como resultado, desaparece la congestión, la inflamación y el dolor. Pruebe el Aceite Wizard desde o, si sufre Ud. de Dolores en las articulaciones y músculos, Lumbago, r de espalda, Neuralgia, Faringitis, Resfriados, Jaqueca, Heridas y ones. Por su propio bien y el de sus hijos, no debe estar sin un frasco de te Wizard. Es el remedio supremo para los casos de urgencia. Compre un o hoy mismo.

s maravillosas Píldoras Wizard proporcionan alivio inmediato en casos alas digestiones y Constipación.

abricantes: HAMLIN'S WIZARD OIL CO., CHICAGO, E. U. A.
De venta en todas las Droguerías y Boticas.
Unicos Representantes:
Dauoe y Cía, Valparaíso, Santiago y Concepción.
ase: Aceite sasatras alcanforado y trementina.

LOS POLITICOS ESTADOUNIDENSES ESTAN CONTRARIADOS POR LA INDIFERENCIA DEL PUBLICO

(Correspondencia cablegráfica de M. E. Easterling, exclusiva para "La Nación")

NUEVA YORK, 1.o— Con excepción de la excitación provocada por los escándalos locales, tales como los cargos de desfalcos formulados contra el u-Klux-Klan de Indiana y la corrupción y notorio antagonismo, que se traduce en combates, entre las facciones de Illinois, los políticos se quejan de que el público demuestra más indiferencia que de costumbre por las elecciones que se llevarán a cabo mañana en toda la nación y de la que dependen el control del Congreso, el prestigio del Presidente Coodidge y, quizá, la reforma del Gabinete.

Los demócratas deben ganar nuevos asientos para controlar el Senado, del que deberá llenarse la tercera parte de los asientos, y sus probabilidades de lograrlo están equiparadas con las de no conseguirlo. Para controlar la Cámara de Representantes deben ganar 80 asientos, en lo que no se espera que tengan éxito.

El Presidente Coolidge participó en forma directa solamente en la campaña Massachusetts, donde recomendó la reelección de su amigo y ex-director de su campaña presidencial, el senador Butler, cuyo adversario es el senador David Walsh, popular demócrata contrario a las tendencias del ex-Presidente Wilson.

En el caso de ser derrotado Mr. Butler y lograr los demócratas el control del Senado, el Presidente Coolidge podría aceptar la renuncia del Secretario de Estado, Mr. Kellogg, quien se sabe que desea renunciar. El descontento del partido, resultante de la elección y del fracaso parcial de varias políticas externas de Kellogg, especialmente la referente a la cuestión de Tacna y Arica, así como la poca disposición de las naciones extranjeras para aceptar las reservas senatoriales a la adhesión a la Corte Mundial de Justicia, y la incapacidad de proteger los intereses de los estadounidenses en China, pueden también obligar a Mr. Kellogg a alejarse.

Mientra stanto, Chicago se prepara a mantener el orden enviando las urnas al escrutinio en automóviles fuertemente custodiados, mientras que 42 destacamentos de detectives, en automóviles y armados con pistolas automáticas, rifles y bombas de mano patrullarán la ciudad. 300 mienbros del foro, además de 2,000 funcionarios regulares se reunirán en el sitio del escrutinio, al que, según se anuncia, no se permitirá acercarse al público.

Dos candidatos senatoriales en Indiana tratan de refutar los cargos de defraudación formulados contra el Ku-Klux-Klan después de descubrimientos que se hicieron a raíz de condenarse a prisión perpetua, por asesinato, al jefe del Klan.

Quince mujeres se presentan como candidatas al Congreso, siendo la mayoría independientes o socialistas. Las tres actuales congresistas tienen muchas probabilidades de reelección.

Mientras Coolidge votará en su antigua casa de Northampton, en Massachausetts.— M. E. Easterling.

¿AYUDARAN LOS OBREROS MARITIMOS BRITANICOS A LOS MINEROS?

Hoy se pronunciará la Unión Nacional de Obreros Marítimos sobre la paralización del transporte de carbón y contribución pecuniaria a la huelga minera.

LONDRES, 1.o— El Secretario de la Federación de Mineros, Mr. Cook, en un discurso pronunciado en Leigh, Lancashire, refiriéndose a la reunión que celebrará mañana el Comité Ejecutivo de la Federación con el de los obreros de transportes, para tomar nota sobre la decisión referente a la detención del carbón, dijo:

"Creo que si podemos impedir por una semana la importación de carbón, la disputa sería solucionada en 6 horas.

"Estamos dispuestos a dejar al Congreso de las Trade Unions la puerta abierta para negociaciones: pero los leaders mineros mismos deben llevar a cabo las negociaciones actuales.

"Sufriría cualquiera afrenta si pudiéramos llegar a un arreglo honroso."—(U. P.)

LIVERPOOL, 1.o—Pronunciando un discurso el Secretario de los Mineros, Mr. Cook declaró que si las uniones gremiales rehusaban levantar suscriciones para el apoyo de los huelguistas y no decretaban el embargo del carbón extranjero, la Federación de Mineros se vería falta de apoyo económico y, por lo tanto, obligada a reconsiderar su situación.

En seguida agregó: "pero la paz en los distritos con la jornada de ocho horas no podría durar; se induciría a los mineros a volver al trabajo, pero no aceptarían la paz. Viéndonos obligados a retroceder no trabajaremos; forzados a trabajar, haremos obra destructiva; haciéndonos retroceder, la batalla no habrá terminado sino empezado.—(U. P.)

LONDRES, 1.o— De fuente fidedigna se sabe que hoy han trabajado en las minas de carbón 278,130 obreros, o sea, 8,573 más que el Sábado último.— (U. P.)

GLASGOW, 1.º — El ex-Canciller del Echiquier, sir Robert Horne, en un discurso pronunciado en esta ciudad, predijo que por muy pronto que finalizara el paro de los mineros, el conflicto dejaría al país en estado de opresión durante muchos años. — (U.

LONDRES, 1.º — La Unión Nacional de Obreros Marítimos realiza una encuesta entre 70,000 asociados, sobre la cuestión planteada por los mineros sobre embargo al carbón extranjero y colecta en favor de la huelga. Las respuestas deberán ser "sí" o "nó", a las preguntas impresas en el cuestionario que son: Si acaso los tripulantes de las naves están dispuestos a no engancharse de nuevo una vez terminados los contratos que tienen con los buques que conducen carbón, y a no alistarse en aquellos que puedan conducirlo: si se hallan dispuestos a contribuir con 2 1|2 chelines para sostener a los huelguistas.

Se cree que mañana serán conocidos los resultados de la encuesta. — (U. P).

LOS DELEGADOS AL CONGRESO IBERO - AMERICANO DE AERONAUTICA FIRMARON UN CONVENIO

MADRID, 1.o,— En el Ministerio de Estado delegados del Congreso de Aviación y el señor Yanguas, Ministro de Estado, firmaron un convenio sobre aviación.

El señor Yanguas hizo las siguientes declaraciones:

"El Congreso ha tenido trascendencia, valor inmediato y ha realizado una obra potencial.

"El valor inmediato es el documento que acaba de firmarse, estableciéndose una comisión permanente, en que estarán representados los países adheridos.

"El convenio ibero-americano se basa en el principio de la igualdad, confiándose en que los diferentes organismos se fundan en uno solo universal.

"El Congreso, aparte de su valor potencial, abre el camino para la adopción de un Derecho Internacional Privado para la aeronáutica ibero-americana, cuyas bases se sentarán en la conferencia diplomática propuesta por el Ministro del Uruguay y que se celebrará en Barcelona.

"En su aspecto técnico, el Congreso aprobó el intercambio de pilotos y alumnos y el proyecto de creación de una escuela ibero- americana.

"En el aspecto industrial se sentaron los jalones de un arreglo comercial y aduanero sobre transportes. La organización industrial reportará beneficios a los estados adheridos, estableciéndose entre ellos íntima solidaridad y un régimen de recíproca confianza para el intercambio de patentes y muestras de productos.

"El Congreso demostró facilidad para conciliar las normas e intereses de la familia ibera repartida en dos continentes, siendo España la primera en proponer para todos y aceptar para sí el régimen de perfecta igualdad entre los estados, sin privilegio ninguno."

El texto del telegrama enviado a la Comisión Internacional de Navegación Aérea el el siguiente: "Terminada las sesiones del primer Congreso Ibero-Americano de Aeronáutica, en el cual estuvieron representadas 21 naciones de origen español y portugués, se reunieron los delegados para firmar un convenio aéreo basado en el admirable reglamento del Convenio Internacional de Navegación Aérea, con una sola modificación.

"No queremos dar por terminada nuestra labor sin dirigir un fraternal saludo a esa comisión, haciendo votos porque en un porvenir próximo se llegue a la fusión de ambos organismos aéreos internacionales y a la realización del ideal de un convenio universal aeronáutico asentado sobre el principio de la igualdad derechos y deberes para todas las naciones.— (Firmado): Yanguas, Ministro de Estado, presidente del Primer Congreso Ibero-Americano de Navegación Aérea."— (U. P.).

Se pide la proclamación de Leguía "Presidente vitalicio"

LIMA, 1.o—Después del banquete ofrecido al Presidente Leguía, numerosos grupos de la sección laborista del Partido Demócrata comenzaron con demostraciones en las calles destinadas a iniciar un movimiento para proclamar al señor Leguía "Presidente Vitalicio del Perú".

Hasta ahora no hay confirmación oficial que signifique una contemplación de semejante medida.—(U. P.)

ANOCHE FALLECIO EL SEÑOR ENRIQUE ESCALA

A las 11.30 de anoche dejó de existir en esta capital el Ministro de la Corte de Apelaciones de Talca, señor Enrique Escala.

CYMA
RELOJ DE PRECISION
SE VENDE EN TODAS LAS RELOJERIAS

MAQUINARIAS
PARA LAS INDUSTRIAS
Tornos mecánicos
Taladros sensitivos
Cepillos para fierro
Punzones-Tijeras
Tijeras Rotativas
Máquinas para panaderías
Máquinas para lavanderías
Calderas a vapor
Máquinas para lecherías
TIENEN EN EXISTENCIA PERMANENTE Y PRESUPUESTOS PARA PEDIDOS DIRECTOS,
MORRISON & Co., INGENIEROS
SANTIAGO —:— VALPARAISO

NOTICIAS BREVES POR CABLE

NIZA 1.o—Una violenta tempestad de granizo inundó los sótanos en todas partes y cubrió las calles de hielo, quedando el tráfico totalmente interrumpido. Las multitudes que asistían a los teatros fueron presa del pánico, porque, debido al calor, los administradores habían hecho abrir los techos. La repentina tempestad cubrió de granizo a los espectadores, muchos de los cuales vestían trajes de noche. La mayoría de los asistentes salió apresuradamente de los teatro para ponerse a salvo en sitios cubiertos.—(U. P.)

BERLIN 1.o—El Gobierno de Bucarest ha decretado la más estricta censura de los diarios "con el fin de impedir la publicación de noticias falsas relacionadas con el viaje de la reina María en Estados Unidos".—(U. P.)

HAMBURGO 1.o— Chocaron dos vapores en la desembocadura del río Elba, el "Voiglander, nacionalidad alemana, con el "Garibaldi", nacionalidad rusa. Se hundió el último de los nombrados, en diez minutos, alcanzándose a salvar su tripulación. Fuera de los anteriores, chocaron el inglés "Fleet-wing" con el alemán "Widau", resultando ambos averiados.—(U. P.)

HAIFA 1.o—Se anuncia que los drusos han reanudado sus actividades. Los franceses lograron entrar a Gota después de vencer una resistencia desesperada. Se dice que los drusos han ofrecido pagar hasta seis peniques por cada cartucho.—(U. P.

LAS PALMAS 1.o—El aviador brasileño De Barros ha terminado la reparación de su avión, y tiene la intención de reanudar mañana temprano su raid si se lo permite el tiempo, que, por lo demás, ha mejorado mucho.—(U. P.)

LONDRES 1.o—Con motivo del impuesto sobre apuestas en Birmingham, éstas han disminuído e neste primer día de aplicación. Se asegura que la suma de 21 libras fué la más alta anotada en los libros en la primera carrera. Un cobrador del impuesto hizo una ganancia neta de siete libras y media. Muchos agentes de apuestas han suspendido temporalmente sus operaciones para observar la forma en que se aplica el impuesto.—(U. P.)

INFORMACIONES COMERCIALES E INDUSTRIALES

CAMBIOS

NUEVA YORK 1.o—Hoy se cotizaron los cambios siguientes sobre los países que se indican:

Argentina, 40.87 centavos oro por peso; Chile, 12.18 centavos oro por peso; Japón, 48.90 centavos oro por yen; Perú, 3.54 dólares por libra peruana; Brasil, 1375 centavos oro por mil reis; Suecia, 26.70 centavos oro por corona; Noruega, 25.08 centavos oro por corona; Dinamarca, 26.56 centavos oro por corona; Austria, 14.125 centavos oro por corona; Portugal, 5.20 centavos oro por milreis.—(U. P.)

NUEVA YORK, 1.o.— Hoy se cotizaron los cambios siguientes:

Inglaterra, 4.84 1|4 dólares; Francia, 3.17 1|4 centavos oro por franco Italia, 4.33 centavos oro por libra: Bélgica, 2.77 centavos oro por franco; Suiza, 19.28 centavos oro por franco; Alemania, 23.79 centavos oro por marco oro; España, 15.19 centavos oro por peseta Yugoeslavia, 1.77 centavos oro por dinar.— (U. P.)

EL LLOYD NORTE ALEMAN AUMENTO SU CAPITAL

BERLIN, 1.o.— Aumentó su capital la compañía del Lloyd Norte Alemán, que será el segundo aumento acordado en pocos meses. Se intepreta esta medida como un contra-ataque a la fusión de la compañía Hamburguesa Americana y la Kosmos. — (U. P.)

GRANOS

CHICAGO 1.o—Los granos que se indican a continuación quedaron en los precios siguientes:

Trigo, por Bushel, entrega en Diciembre, 1.39 1|2; entrega en Febrero, 1.44 5|8. Maíz, por bushel para entrega en Diciembre, 0.72 1|2; para entrega en Febrero, 0.80 7|8. Avena, por bushel, entrega en Diciembre, 0.42 1|2; entrega en Febrero, 0.47 1|8.— (U. P.)

METALES

LONDRES 1.o—Cotizaciones de metales:

Cobre Standard, al contado, la tonelada, £ 57.13.9; Estaño Standard, al contado, la tonelada £ 293.15.0; zinc extranjero, la tonelada, £ 33.12.6; plomo extranjero, la tonelada, £ 29.5.0; plata en barras, £ 0.24 15|16, pago contra entrega; mercurio, la botella £ 15. 17.6; tungsteno, £ 0.16.9.—(U. P.)

CAUCHO

LONDRES 1.o—El caucho en bruto, standard, se cotizó a £ 0.1.8.

ACCIONES

NUEVA YORK 1.o— Hoy se cotizaron los títulos que se indican a los siguientes precios:

American Metal Co., 45 1|4; American Smelting and Refining Co., 130 1|4; American Woollen Co., 29; Ferrocarril Atckinson de Santa Fe, 151 3|4; American Telegraph and Telephone Co., 146 y medio; Anaconda Copper Co., 47 3|4; Allis Charmers, 87; Bethlehem Steel Co., 44 1|8; Chile Copper Co., 32; Cerro de Pasco Copper Co., 62 1|2; Continental Oil Co., 18 1|2; Central Leather Co., 8 3|8; Dupont de Nemours, 320 1|8; Dodge Brothers, 24; General Motors, 148 5|8; Great Western Sugar, 99 3|4, General Electric Co., 82 1|4; Hudson Motors, 42 1|2; International Cement, 50 1|4; International Harvester Co., 127 1|4; Kennecott Copper Co., 61 7|8; Missouri Pacific Raidway, 38 1|4; National City Bank, 620; Standard Oil Co. of N. J., 42 3|4; Standard Oil Co. of Calif, 61; Southern Pacific Railway, 108 1|4; Studebacker Corp., 50 1|2; Union Pacific Railway, 161 1|2; United States Rubber Co., 59 1|2; General Asphalt Co., 75 1|2; United States Steel Co., 140; International Railroad Car Co., no se cotizó.—(U. P.)

METALES

NUEVA YORK 1.o—Los metales se cotizaron a los precios que se indican:

Cobre, 14 centavos oro la libra; Estaño, 68.25 centavos oro la libra.—(U. P.)

ALGODON

NUEVA YORK 1.o—El algodón se cotizó en la siguiente forma para las fechas que se indican:

12.59 centavos oro para entrega en Diciembre; 12.67 centavos oro para entrega en Enero; 12.92 centavos oro para entrega en Marzo; 13.15 centavos oro para entrega en Mayo; 13.40 centavos oro para entrega en Junio.— (U. P.)

La lluvia de barro confunde a los hombres de ciencia

PARIS, 1.º — Comunican de Marsella que una tempestad que azotó diversas regiones de la costa del Mediterráneo, y que cubrió la tierra de una espesa capa de barro amarillo, ha confundido a los peritos en cuestiones meteorológicas y a los hombres de ciencia. —(U. P.)

BOY-SCOUTS

En el Teatro Esmeralda, se iniciará hoy, a las 6.30 P. M., la exhibición de la película de ambiente scoutivo "El misterio de la radio", que con grandes facilidades ha cedido al Directorio General de los Scouts, la Compañía Universal Film.

Se trata de una buena película para scouts y escolares que las autoridades scoutivas recomiendan a los jóvenes, pues en ella podrán apreciar notables trabajos que ejecutan conocidos boy scouts norteamericanos que participan en la película.

La continuación de la serial se hará en el mismo teatro los días Lunes 8 y 15 de Noviembre en la función de la tarde y a precios muy rebajados.

ué imponente y no interrumpida la procesión a los cementerios

nte todo el día de ayer, se ctuado la tradicional rome- los habitantes de la ciu- los Cementerios.

o todos los años, ha sido lable el número de perso- e visitaron los tres primeros nes; como un gigantesco uero llegaron desde las pri- horas de la mañana hasta timas de la tarde millares sonas que eran trasportadas las puertas de las necrópo- r vehículos de toda espe-

AVENIDAS DE ACCESO

la Recoleta y la Avenida La Paz tuvieron desde muy temprano una especial animación.

APSTAN
IGARETTES & TOBACCO
O. WILLS BRISTOL & LONDON

Tranvías y autobús, repletos de personas no cesaron de pasar en caravana continuada; la Superioridad policial destacó desde las primeras horas el personal suficiente de guardianes jinetes que pusieron orden al tránsito público, logrando que a pesar del tráfago no se produjeran perturbaciones o accidentes de consideración.

La Avenida Independencia fué la arteria por donde se vaciaba la multitud hacia el centro de la ciudad, mientras por el callejón del Panteón que bordea el Cerro Blanco se hacía el tránsito de los que iban de uno a otro Cementerio.

En los puentes del Mapocho, a lo largo de las calles que conducen a los Cementerios y en las Plazuelas de éstos, incontables vendedores, hombres, mujeres y niños, ofrecían en alto voz coronas, flores y demás adornos para las sepulturas dando a los indicados sectores el aspecto de ferias improvisadas y originales.

EN EL CEMENTERIO GENERAL

Las amplias calles de nuestro primer panteón estuvieron durante el día de ayer completamente repletas de público.

Eran contadas las sepulturas que no se veín adornadas, los grandes mausoleos, semejantes a severos palacios, ostentaban sus pisos tapizados de flores, sus columnas y muros cubiertos de guirnaldas y en algunas se había colocado luces en el interior dando la impresión de santuarios votivos al ser contemplados desde afuera a través de los cristales multicolores de las ventanas.

Los patios de sepulturas modestas con cruces alineadas en forma de ejércitos, con sus coronas de papel y los pequeños jardines plantados sobre la tierra misma, impresionaban el espíritu con una sensación de quietud, humildad y respeto.

Las gentes de todas las condiciones, después de cumplir con su deber de visitar a sus deudos se dedicaban a recorrer las demás sepulturas, siendo especialmente visitados los mausoleos que guardan los restos de personajes y hombres ilustres.

Fueron muchas las personas que desfilaron, por ejemplo, ante la severa urna de piedra en que reposa el General don José Manuel Baquedano.

Los hechos culminantes de su vida de guerrero, su propia hoja de servicios, escritos en los muros interiores eran leídos por hombres mujeres y niños con unción respetuosa, alejándose en seguida murmurando comentarios de admiración y de recuerdo.

La tumba de mármol del prócer cúspide don Bernardo O'Higgins, con su severo aspecto de altar, se expuso ayer a la veneración de miles de ciudadanos; iguales y tan simpáticas visitas recibieron las cenizas de los generales y capitanes de otra época, los Presidentes de Chile, los sabios y los maestros, que tiene sus mausoleos diseminados en las distintas vías del Cementerio General.

Los mausoleos de nuestras instituciones nacionales presentaban imponentes arreglos; el Ejército mantuvo durante todo el día una guardia de honor de individuos armados, lo mismo que la Policía.

La gran construcción en que descansan los miembros del Cuerpo de Bomberos mantuvo ayer abiertas sus puertas para que pudieran ser visitados sus nichos por las familias de los muertos y los admiradores de la institución.

Comisiones nombradas con anticipación atendían a los visitantes en los mausoleos de los Veteranos de la Guerra del Pacífico, de la Sociedad de Empleados de Comercio, de la Unión de Artesanos, de las Sociedades Españolas, etc. etc.

Numerosas sociedades de obreros concurrieron en cuerpo a rendir homenaje a los fundadores y a los que han partido después de dedicar sus esfuerzos en bien organizaciones sociales.

EN EL CEMENTERIO CATOLICO

Este panteón que es reputado a pesar de su menor extensión como uno de los más lujosos de América estuvo también concurridísimo en todas las horas del día.

Cientos de personas recorrieron los corredores conventuales, las avenidas y jardines, admirando el gusto con que los deudos de los que allí reposan adornaron las tumbas y las múltiples estatuas y obras de arte que son ornamento permanente.

Algunos sacerdotes pronunciaron responsos y oraciones por descanso del alma de los que reposan en el panteón católico.

En éste, como en los demás cementerios, reinó el más perfecto orden, el que fué vigilado por una importante dotación de policía.

EN EL CEMENTERIO DE LOS DISIDENTES

Aún cuando en este cementerio tiene sus sepulturas muy pocas familias, la mayoría entranjeras, se notó en él un gran movimiento.

En la iglesia que se levanta en medio de este cementerio se pronunciaron algunos sermones durante el día, los que fueron escuchados por los numerosos concurrentes y correligionarios.

Las tumbas, intaladas en su casi totalidad en la tierra, estaban adornadas con flores y el cementerio, generalmente desierto, tuvo también su día de especial animación.

EL TRANSITO PUBLICO

Es oportuno dejar constancia de que a pesar del enorme movimiento que en todas los horas del día se mantuvo en las Avenidas Recoleta, de La Paz e Independencia, no se produjeron accidentes de mayor importancia.

Ello se debió por una parte a la labor de la policía y por otra a la discreción de los conductores de vehículos, que en todo momento cumplieron con las órdenes dictadas por la autoridad.

Se produjeron, sin embargo, algunos pequeños incidentes, que no tuvieron otra consecuencia que la paralización momentánea del tránsito en los sitios en que la policía creyó oportuno exigir el cumplimiento de las disposiciones especiales ordenadas para el día de ayer.

La Dirección del Tránsito, previendo la congestión que habría de producirse con la gran afluencia de gente a los Cementerios, y a fin de facilitar su movilización autorizó previamente a numerosos aubuses de las distintas líneas para hacer el recorrido hasta los Cementerios.

Pero algunos empresarios que no pudieron o no quisieron obtener esa autorización, enviaron sus máquinas a trabajar en esas líneas, por lo que la Policía se vió en la necesidad de detener a algunas de éstas para obligarlas a retirarse.

Esto dió origen a varias incidencias que como ya hemos dicho, se limitaron a discusiones sin consecuencias mayores que el atraso y molestia de los pasajeros que ocupaban las góndolas sin permiso.

En general el servicio de movilización; tanto de góndolas como de tranvías fué eficiente; controlado por numerosas y bien dispuestas fuerzas de policía.

PIERROT
REGIA PRESENTACION
SUPREMA CALIDAD
14 CIGARRILLOS 30 CTVS

LOS URUGUAYOS CON EL TRIUNFO DE AYER, SE

En la penúltima etapa del actual certamen vencen a los paragua por seis tantos contra uno

EL ACTUAL COMPUTO DEL CERTAMEN. — LOS CHILENOS PUEDEN CLASIFICARSE SEGUNDOS. EN EMPATE CON LOS ARGENTINOS, SI VENCEN MAÑANA A LOS PARAGUAYOS

Ante una concurrencia no inferior a dos mil personas, se efectuó en la tarde de ayer en los Campos de Sports de Ñuñoa, la etapa semi final del 9.o Campeonato Suramericano de Football.

De acuerdo con el calendario fijado por el Congreso, los uruguayos jugaron su última partida del certamen, frente a los paraguayos.

Como los campeones olímpicos se habían impuesto en las tres presentaciones anteriores existía interés en ver su actuación frente a sus poderosos rivales que en más de una ocación les habría provocado sorpresas desagradables.

Los preliminares

El primer preliminar estuvo a cargo de los terceros equipos de los clubs infantiles Michimalongo y Carioca los que se presentaron así:

Michimalongo
Fuenzalida
Meza Muure
Castillo Bravo Illanes
Zelada Torrijos Valenzuela
Ortiz Pérez
O
Aguirre Valenzuela
Arancibia Cabrera Basabre
Campusano Claveau Guerra
Alegría Páez
Basulto
Carioca

La brega se resolvió con el triunfo del Michimalongo por 2 goals a cero.

El match de semi fondo fué confiado a los terceros elencos infantiles del Wanderers y Morning Star, los que disputaban un hermoso trofeo donado por el directorio del Wanderers.

A las órdenes del árbitro, señor Barrera, los conjuntos, formaron así:

Morning Star
Contreras
Abdalá Mora
Balmaceda Cabrera Gutiérrez
Román Ramos Miño
Blanco Droguett
O
Ventura Muñoz
Zelada H. Henríquez Vera
M. Las Heras Olmedo Román
R. Henríquez E. Las Heras
Suau
Wanderers

El score favoreció al Wanderers por dos tantos a cero.

La llegada de los equipos

A las 3.50 P. M. se presentaron al field los paraguayos, siendo recibidos con los acordes de su himno patrio y con prolongados aplausos del público.

Pocos momentos después hizo su entrada el elenco uruguayo, los que fueron objeto de igual homenaje.

El juez y sus ayudantes

El señor Juan H. Livingstone, referée de la jornada y los guardalíneas Carlos Hill y Víctor Morales, se presentaron poco antes de las 4 P. M.

La colocación de las escuadras

Efectuado el sorteo de estilo éste favoreció a los uruguayos, quienes optaron por colocarse con el sol al frente.

Los conjuntos se situaron así:

Uruguay (celestes)
Batignani
Nazasi Recoba
Andrade Fernández Vanzino
Scarone, Castro Saldombide
Urdinarán Romano
O
L. Nessi Fretes
Duarte Solich Brizuela
Rolon Sirvent
Denis
Paraguay (listados)

El elenco uruguayo, que por quinta vez se clasifica Campeón Suramericano de Football

El primer período

Eran las 4 P. M. cuando López inició la contienda, haciendo avanzar a su trío central. El primer avance de los paraguayos es cortado por Recoba, entregando a Saldombide, quien cede a Romano. Este verifica una corrida que aleja Sirvent.

Brizuela concede un hand que sirve Vanzino, entregando a Romano. El centro del puntero es tomado por Andrade, siendo obstaculizado por Duarte.

A los 2 minutos Scarone pone en juego a Saldombide, el que a su vez cede a Castro, jugador que desde ocho metros envía un gambetazo que sale alto.

Vanzino impide el ataque de C. Ramírez y Fretes, pasando a Scarone. El hábil delantero olímpico desaloja a Duarte y pasa a Castro, haciéndose presente Rolón. La pelota llega al alcance de Romano y centra con fuerza, alejando Solich.

Fernández pasa a Saldombide, pero el ataque de este último lo corta Sirvent.

Fretes consigue burlar la persistente vigilancia de Vanzino y hace un centro que Nasazi detiene con su clásico cabezazo. Nuevamente los asunceños incursionan en el campo uruguayo. L. Nessi pasa a J. Ramírez, el que dirige un tiro desviado.

Dénis se emplea por primera vez

Fernández corta un ataque de J. Ramírez y pasa a Castro y éste a Scarone, quien dirige un arrastrado potente desde 15 metros que detiene Denis a los cinco minutos. Fué el primer tiro al arco de los orientales.

Saldombide comete un foul al tratar de desprenderse de C. Ramírez. El puntapié libre lo dirige Solich, alejando Fernández.

Castro, después de burlar a Rolón, envía un fortísimo tiro alto que detiene Denis.

Persistente ataque de los orientales

Fernández entrega a Scarone, éste a Urdinarán, quien pasa a Romano. Este, desde cinco metros, dirige un fortísimo shot que detiene Denis, concediendo un corner que sirve Romano. El tiro central provoca un violento entrevero que hace lucirse a la defensa asunceña, la que pasa por momentos de duro apremio, que culminó cuando Scarone, aprovechando que Denis había abandonado el arco para defender un shot de Castro, envió un remate que Duarte, colocado en la misma valla, alcanzó a devolver.

Scarone comete un foul contra Solich, que sirve Rolón sin resultados.

Ahora es Vanzino que detiene en forma prohibida un avance de Fretes. El puntapié libre lo dirige Brizuela, tomando Fernández, el que, después de avanzar, dirige un tiro que aleja Solich de un cabezazo.

Urdinarán recibe de Castro, obligando a Rolón a conceder un corner que sirve Urdinarán, desviando Solich.

J. Ramírez trata de poner en juego a Nessi, pero interviene con toda oportunidad Andrade.

El ala izquierda paraguaya avanza. Nazasi, cerca de la zona peligrosa, comete un hand al detener un centro de Nassi. Este mismo jugador sirve el tiro libre, pero le resulta largo.

Solich se encarga a continuación de detener un avance individual de Urdinarán, poniendo en juego a López. Interviene Fernández entregando a Saldombide, quien tira al arco, devolviendo Rolón con golpe de cabeza.

Sirvent detiene a costa de un foul un avance de Castro, muy cerca del área penal. La falta la cumple Andrade con un pase hacia Romano, enviando éste un centro de devuelve Brizuela.

Fernández se encarga de esterilizar un avance de Fretes.

Castro marca el primer goal

Cuando habían corrido 17 minutos, Andrade pone en juego a Scarone y éste a Castro, jugador que desde 15 metros, después de burlar a Sirvent, dirige un fortísimo arrastrado sorpresivo que penetra por el ángulo derecho, a pesar de los esfuerzos que hizo el arquero por detener la embestida.

Producido su primer contraste, los paraguayos redoblan sus esfuerzos y avanzan por intermedio de C. Ramírez, el que pasa a López. El centro delantero parece no estar en un buen día, facilitando la intromisión de Recoba, quien combina a Castro, el que prueba a Denis, respondiendo el arquero.

Fernández detiene a J. Ramírez a costa de un foul que sirve Brizuela, alejando Nazasi con golpe de cabeza.

Vanzino, después de avanzar, entrega a Romano y éste a Castro, dirigiendo un arrastrado que detiene Denis. En seguida es Solich el que se ve precisado a intervenir ante un centro de Romano y luego después un pase de Vanzino a Scarone se pierde por offside de Castro.

Castro coloca el segundo tanto

El hábil puntero oriental, que ayer hizo su mejor partido, ejercita un avance individual y después de burlar a Sirvent, desde dos metros, marca el segundo tanto para sus colores a los 23 minutos.

La presión de los uruguayos es persistente. Su quinteto ofensivo, en rápidas y seguras combinaciones, mantienen defensa contraria.

Batignani se

Fernández comete
detener un avance
rez que sirve Duarte,
sión a que se prod
rio entrevero frente
de Batignani. El arq
se luce defendiendo
ro de Fretes.

Recoba devuelve
Duarte, al servir un
dinarán.

Fretes recibe un p
mírez y verifica un
toma López para la
deteniendo Batignan

Un foul de Saldo
Brizuela lo sirve S
do Recoba. Nuevam
guero oriental nece
su potente golpe de
cibir un tiro libre
co consecuencia de
Scarone.

Andrade comete
pretender cortar un
Ramírez a Nessi. El
éste último directam
barajando Batignani.

Sirvent intervien
nidad al detener u
Scarone, y luego d
se luce al desviar
ción de Scarone a U
termina con un cor
El puntapié esquina
dinarán, alejando J.

Nazasi intercepta
J. Ramírez al recib

Castro, por terc vence a Dé

Habían corrido
cuando Saldombide
mano, quien verifica
tro que aprovecha C
scorer del día, para
forma incontenible
burlar a Sirvent, d
tros, bate por terce
quero paraguayo.

López, en posesión
cede a Nessi, quien
Recoba, con golpe d

Scarone, después
sus clásicos "dribbli
a Saldombide, quien
midable tiro que
con maestría.

Fernández comete
sirve Duarte, para
a Solich, el que ob
vención, siempre ace
zasi.

Scarone pasa a Ur
centra. El balón es
Romano, dirigiendo
zo que aleja Brizuel
un corner. El pun
lo sirve Romano. C
didamente colocado,
bezazo que pasa bor
vesaño.

El dominio urug
vez más concluyent
trega a Saldombide
cinco metros envía
detiene Denis.

L. Nessi y Ramí
un avance a fondo,
Andrade a conceder
que sirve Nessi. E
lo toma López, el q
oportunidad por go
desviado.

Un foul de Urd
Rolón, servido por
devuelve Fernández

Sirvent se ve im
ceder un corner a
ataque combinado d
Scarone. El puntap
lanza Urdinarán, r
dombide, el que p
mediante certero ca
quero asunceño resp

Cuando Andrade
zado al suelo para d

El saludo de despedida de los bolivianos

La Federación de Football de Chile recibió anoche el siguiente radiograma de la delegación boliviana:

"Vaya para esa digna organización, último saludo parte nuestra. — **Castel Quiroga.**"

"LA NACION", JUZGADA POR LOS PRESIDENTES DE TRES DELEGACIONES EXTRANJERAS QUE HAN TERMINADO SU ACTUACION EN EL CAMPEONATO

Argentinos, uruguayos y bolivianos han terminado ya su programa dentro del 9.º Campeonato de Football por la "Copa América".

Con este motivo, insertamos hoy la opinión que han merecido nuestras crónicas a los prestigiosos deportistas y que presiden las embajadas de los países indicados:

DEL SEÑOR HECTOR R. GOMEZ, PRESIDENTE DE LA ASOCIACION URUGUAYA DE FOOTBALL

"Me es altamente grato dejar constancia de mi aplauso hacia "La Nación", que coopera de manera tan eficaz al progreso de la cultura física en este hospitalario país, y que contribuye con su ilustrada opinión a acrecentar los vínculos que deben unir sólidamente a todos los hijos del Continente, llenando así una de las más simpáticas finalidades que dieron origen a la Confederación, que tanto ha hecho ya, en este sentido, en los diez años que lleva de vida orgánica y fecunda.—(Firmado): **Héctor R. Gómez.**—Santiago, Noviembre 1.º de 1926".

DEL SEÑOR JUAN JOSE BONIFACIO, PRESIDENTE DE LA DELEGACION ARGENTINA

"Teníamos ya en Buenos Aires las mejores referencias de "La Nación" de Santiago. Muy grato fué para mí recibir en Mendoza un saludo cablegráfico de este diario y después en Las Cuevas el apretón de manos de dos de sus redactores.

A medida que se iba desarrollando el certamen, pude constatar el interés de "La Nación" por hacer primar en sus informaciones el verdadero espíritu de alto americanismo que por sobre todo debe perseguirse en estas grandes reuniones de la cultura física.

Sus serenas crónicas deportivas, inspiradas siempre en la más absoluta verdad; sus juicios técnicos reveladores de una larga experiencia y de una profunda versación, y la imparcialidad de sus apreciaciones, hacen honor al periodismo deportivo suramericano.

El papel de la prensa es de una trascendencia excepcional en estas competencias de acercamiento. "La Nación" ha sabido llenar su cometido en forma amplísima y merece las felicitaciones muy sinceras de la embajada que presido.—(Firmado): **Juan José Bonifacio.** — Santiago, Octubre 31 de 1926".

DEL DOCTOR LUIS CASTELL QUIROGA, PRESIDENTE DE LA FEDERACION BOLIVIANA DE FOOTBALL

"Por intermedio de "La Nación" nos hemos despedido de los deportistas chilenos.

Las minuciosas informaciones de este gran diario sobre el certamen, cuya última etapa cumplimos el Jueves contra los campeones olímpicos, han servido a los nuestros, que participábamos por primera vez en un campeonato de esta índole, de verdaderas enseñanzas, por el tecnicismo de sus críticas y sus elevadas concepciones sobre las finalidades primordiales de estos torneos de confraternidad suramericana.

Llevamos las páginas de "La Nación" como un recuerdo vivo de nuestra grata estada en la capital de Chile.

En estas condiciones, "La Nación" ha cumplido con su doble misión de propender al acercamiento de los pueblos y de ilustrar a los deportistas con opiniones levantadas y en todo de acuerdo con las diferentes fases de estos torneos deportivos.—(Firmado): **L. Castell Quiroga.**—Santiago, Octubre 29 de 1296".

LA OPINION DEL SEÑOR HECTOR R. GOMEZ

Accediendo a un pedido, honroso para mí, de dar una opinión acerca del torneo que acaba de culminar con la partida de esta tarde, no debo ocultar la satisfacción que me produce el resultado del 9.o campeonato, en el cual el cuadro uruguayo, que no pudo intervenir en el realizado el año anterior en Buenos Aires, acaba de conquistar, por quinta vez y después de medirse en lides caballerescas y vigorosas con adversarios de positiva valía, el ansiado trofeo americano.

Y esa satisfacción es profunda y es legítima, lo digo con toda sinceridad y franqueza, porque el triunfo de mis compatriotas no ha sido empañado por ninguna sombra, ni aminorado por la menor falta deportiva.

LAS ENTRADAS DE LA REU DE AYER

15 entradas a palco, a $ 25 c|u. . . . $
129 entradas a sillas, a $ 20 c|u. . . .
294 entradas a tribunas, a $ 10. c|u. . .
990 entradas a cancha, a $ 5.00 c|u. . .

1,428 personas $ 10

La manifestació ta noche en el y Deportivo " tiago"

EN HONOR DE ARGENTINO DE

Reina entusiasm
tras esferas deport
tir esta noche al C
ral "La Santiago",
Av. Matta 792, esq
Francisco, al baile
la delegación argen
ball, que participó
no Campeonato C

Aparte del baile
virá un "vin d'hon

CICLISMO

UNION CICLISTA DE CHILE. — La junta general de delegados está citada para hoy, a las 9 P. M., en Bandera 542. Se sesionará con el número que asista por ser tercera convocatoria.

Tabla: Reglamentos internos; trabajos preliminares sobre velódromo; suscriciones de acciones; propaganda, y otros asuntos pendientes.

CLUB CICLISTA CHILE. — Con éxito se llevó a efecto la carrera interna organizada por esta institución.

Numerosos corredores participaron en las diversas categorías sobre el recorrido la Legua, Puente Alto, Bajos de Mena, Santa Rosa y La Cisterna.

En la categoría de novicios se destacaron Michell seguido de Moreno, rematando tercero Catalán.

En las demás categorías venció el campeón Carlos Rocuant, segundo Jorge Jofré y tercero Daniel Azócar.

Asistió el presidente de la Unión Ciclista de Santiago, señor Francisco Juillet, especialmente invitado, quien manifestó su especial complacencia por el buen pie en que se encuentra el Club Ciclista Chile.

CLUB CICLISTA CENTENARIO.— El Directorio, se reunió hoy, a las 9.15 P. M., en el local de costumbre.

CLUB CICLISTA CHACABUCO.— La junta general se reunirá hoy, a las 9 P. M., en Arturo Prat 103. Tabla: las próximas correrías.

LAWN-TENNIS

Ayer finalizaron los Campeonatos de Chile

LOS REPRESENTANTES DEL CLUB SANTIAGO OBTIENEN TODAS LAS VICTORIAS: MANUEL BASCUÑAN, EN SINGLES; EL EQUIPO CONRADS-MULLER, EN DOBLES; LA SEÑORITA TERESA OSSANDON, EN SINGLES; Y LOS HERMANOS OSSANDON, EN DOBLES MIXTOS.—EL CAMPEONATO INFANTIL LO OBTIENE EL JOVEN JULIO JARPA, DE CHILLAN

Durante el día de ayer se dió término en las canchas del Club Santiago a los grandes Campeonatos de Chile de Lawn-Tennis que anualmente organiza en esta época la prestigiosa entidad del Parque Cousiño.

Prestigió la reunión de clausura una concurrencia extraordinaria y distinguida que siguió con interés las alternativas de los diferentes torneos, que alcanzaron un brillo especial.

EL TORNEO DE SINGLES

Con el resultado obtenido en el día anterior en la semi final entre los señores M. Bascuñán y Bierwirth en que cayó batido el campeón de 1925 por la cuenta de 2|6, 6|4, 6|2, 3|6, 6|3, después de una contienda memorable en que la nueva figura del tennis nacional desmostró condiciones excepcionales principalmente en sus remaches y cortadas que cansaron a su poderoso contendor, inmenso interés despertó la brega final entre Bascuñan y Conrads, sobre todo después de la laboriosa victoria que en la semi final había alcanzado este último sobre Condon.

En realidad la contienda final vino a confirmar las condiciones excepcionales del señor Manuel Bascuñán, del Club Santiago, que se clasificó campeón de 1926, por el score de 6|3, 6|4, 6|2.

El numeroso público tributó una gran ovación al señor Bascuñan por su merecida victoria que lo coloca en el primer lugar de la escalerilla nacional.

FINAL DEL CAMPEONATO FEMENINO

Correspondió jugar la final, como en tantos años anteriores, a nuestras más conocidas jugadoras: señorita Rebeca Izquierdo, poseedora del título y la señorita Teresa Ossandón. La señorita Izquierdo, en las eliminaciones preliminares había demostrado estar en espléndidas condiciones, lo que pudo verse en sus hermosas victorias sobre la campeona viñamarina señora de Amstrong y sobre la señorita Jenschke. Conocedores de los méritos de ambas entusiastas deportistas existía gran interés por ver la partida final. Fué un match de juego bien equiparado y en que ambas contendoras demostraron mucha resistencia y tenacidad. Venció la señorita Ossandón por la cuenta 6|0, 6|4.

EL TORNEO DE DOBLES PARA CABALLEROS

En la contienda se mi final, el conjunto intenacional Urrutia-Molinos cayó batido en tres sets por la pareja Condon-Keller, quienes disputaron la final con el equipo Conrads-Muller, que a su vez había eliminado en la semifinal al conjunto Bierwirth-Meredith.

La contienda decisiva fué muy movida y disputada, correspondiendo los honores de la jornada a los representantes del Club Santiago, señores Conrads-Muller, por la cuenta de 7|5, 7|5, 6|4.

FINAL DEL MIXTOS

En la mañana, a las 11 y media bajo la dirección del juez señor Cordner se dió comienzo a esta final con la participación de la señorita Elena Jenschke acompañada de Roberto Conrads y la señorita Teresa Ossandón con don Carlos Ossandón Guzmán. Los hermanos Ossandón que en dos o tres ocasiones habían obtenido el título de campeones llegaban a la final después de reñidas partidas especialmente contra la pareja señorita Rebeca Izquierdo - señor Herbert Muller. La final fué esta vez bien movida y hasta el último instante no podía verse el posible resultado, pues en el último set la señorita Jenschke tuvo varios set-ball a su favor, venciendo los hermanos Ossandón por 6|2, 7|5, con lo que se clasificaron campeones por 1926.

COPA COVARRUBIAS

Esta competencia, destinada a los oficiales y cadetes del Ejército y de la Armada, se resolvió con la victoria del Teniente Horacio Squella.

COPA EMBAJADOR

Este concurso, con handicap, que siempre reune al mayor número de competidores, finalizó con la victoria del señor Carlos Saenger, del Club Gath y Chaves.

CAMPEONATO INFANTIL

Se clasificó campeón infantil de 1926, el joven Julio Jarpa, de Chillán, quien demostró ser una verdadera esperanza del tennis nacional. Posee un buen estilo y recursos que con mayor experiencia, le darán en fecha no muy lejana un sitio al lado de las mejores raquetas del país.

BASKET-B

ASOCIACION DE BA Y VOLEY BALL DE La sesión que debía tuado anoche, se realiz 9.30 P. M., en el lo cretaría, Galería San

EXCURSION

CUERPO EXCURSIO GE MATTE. — La se se reunirá hoy, a las en Concepción 1366. S detalles de la fiesta la noche en el campo adhesiones de socias y ciben los señores M Guajardo y señora M hasta hoy, a las 9 de en que se cerrarán d

FOOTBA

LIGA METROPOLI PORTES. — El Dire nirá hoy, a las 9.30 P. cal de la Secretarí

LIGA DE FOOTBA TIAGO. — El Directo hoy, a las 8 P. M. y las 9 P. M., en el lo bre.

VEND
En Av. Irarr
lindo chalet totalm
Tratar:
Amunátegui
de 2 a

FICAN POR QUINTA VEZ CAMPEONES DE AMERICA

os comentarios de "La Nación" son juzgados por los presidentes de las delegaciones de Argentina, Uruguay y Bolivia

LOS JUGADORES CHILENOS HACEN AYER UNA VISITA DE ADHESION A NUESTRA CASA. — LOS ARGENTINOS VENCEN AYER EN CONCEPCION A LOS SUREÑOS

Nessi, llegó el término de era etapa, que sorprendía ntendores en las siguientes es:

uay: tres tantos.
uay: cero tantos.

segundo período

estos los elencos para em- a brega, el referee dió el las 5 P. M., moviendo el l centro delantero celeste. pasa a Scarone intervinien- Ramírez, que desbarata el que empezaban los orien-

amente Castro está en po- de la pelota y la cede a oide, quien pone en acción ino, el cual envía un tiro ro que Solich se encarga ar.

parguayos al ataque

istados empiezan a actuar a energica, notándose más entre sus líneas, lo que las acciones de los ági- aguayos en el campo que en los orientales.

recibe un pase arrastra- Solich y se corre rápida- por su ala; ante la inter- de Andrade hace un pase López para pasar luego al derecho. Fretes, que no ngún contendor por delan- nza en forma resuelta en a del arco uruguayo, pe- así se hace presente para r toda acción al wing de dos, enviando la pelota al del fied.

avanza por el centro del hace un pase a su insi- uierdo; éste esquiva a los s celestes y envía un tiro do que Batignani detiene

amírez es detenido en for- ita por Fernández. El re- astiga esta jugada sirvien- ro libre F. Solich. Venzi- ncarga de anular esta ju- e los listados.

s se corre rápidamente por Fernández trata de cortar anzada, pero lo hace a cos- un foul, sirviendo Fretes. recibe el tiro alto y da un abezazo al arco que Batig- tiene providencialmente.

feree sorprende un hand lombide que sirve Brizue- rone se apodera de la pe- al encontrarse con Solich una falta que sirve So- un violento tiro que Fer- se encarga de parar, po- en acción a Romano, quien cado por Brizuela. Este ne en juego a Fretes, el corre hacia la valla y den- área uruguaya es deteni- la mano o con el pecho. nzino.

El goal de los paraguayos

El referee ordena un puntapié penal por considerar que hubo infracción, a pesar de las reiteradas protestas de Vanzino.

Solich es encargado de servir este puntapié y tan pronto suena el pitazo el capitán uruguayo envía un fortísimo tiro al arco oriental que Batignani no pudo detener.

Habían corrido trece minutos de juego.

Los paraguayos accionan con toda rapidez amagando en forma persistente el terreno de sus adversarios.

Fretes recibe la pelota de Brizuela y luego la entrega a C. Ramírez, quien envía un buen tiro a la valla de Batignani. El arquero oriental detiene el shoot y cuando ya se había desprendido de la pelota lo marca López. El referee cobra una falta a favor de los celestes, la cual es servida por Nasazi.

Solich se adueña de la pelota y burlando a Castro y Fernández da juego a su puntero izquierdo, Nessi envía la pelota al centro, recibiendo C. Ramírez, el cual pone en juego a J. Ramírez, quien envía un fuerte tiro alto al arco, que Recoba en la imposibilidad de detener en forma lícita levanta el brazo y lo hace con la mano, estando dentro de su respectiva área de peligro. El referee cobra el penal. Habían corrido 17 minutos.

Los paraguayos jierden una oportunidad

Nuevamente el capitán paraguayo sirve el penal, pero esta vez la pelota pega violentamente en el travesaño y cae al suelo, avanzando los paraguayos y uruguayos en su demanda. Recoba es el primero en adueñarse del balón y en presencia de los listados echa la pelota al corner. Fretes sirve este tiro de esquina que se encarga de alejar Fernández.

Dénis hace una buena salvada

Scarone hace una corrida individual y sale Duarte a detenerlo, produciéndose un fouid de éste contra aquél. Fernández se encarga de servir el tiro libre, recibiendo Scarone, que después de burlar a Rolón tira al arco paraguayo. Denis detiene el difícil tiro sin dificultad, recibiendo una salva de aplausos.

El cuarto goal de los uruguayos

Vanzino esquiva a Brisuela y hace un buen pase a Romano, el cual burla la vigilancia de Brizuela y entrega a Saldombide a media altura. Este inter de un bueu golpe de cabeza obtiene un nuevo tanto para su cuadro a los 19 minutos de juego.

Romano burla la acción de Fretes y de Brizuela y casi desde el corner envía un tiro elevado al arco, que cae al centro de la valla. Denis, saltando sobre el grupo que forman sus compañeros y los adversarios frente a su puerta, toma la pelota y la lanza al centro de la cancha.

López hace un pase largo a Fretes, éste centra recibiendo C. Ramírez, el cual prueba a Batignani, siendo cargado simultáneamente por López y J. Ramírez. el guardameta oriental sale airoso en esta arremetida de los listados. Solich se encarga nuevamente de enviar la pelota frente a la meta uruguaya, pero Nazasi la aleja.

El quinto goal uruguayo

Andrade detiene un avance del ala izquierda paraguaya y cede la pelota a Scarone. El inter celeste burla a Rolón y envía un fuerte gambetazo al arco paraguayo, pero la pelota pega en el vertical derecho volviendo a la cancha. Castro, que estaba situado a un metro de la valla de Denis, envía un tiro con el que vence por quinta vez al baluarte de los listados. Era indudable que Castro, cuando colocó este tanto, estaba en situación offside. Iban corridos 29 minutos de juego.

Un avance uruguayo

Romano hace un buen pase a Castro, éste entrega a Scarone, el cual pone en juego a Urdinarán, quien hace un tiro al arco que Denis se luce deteniéndolo.

Una corrida paraguaya

Nessi hace un tiro al centro que recibe J. Ramírez, el cual envía un tiro arrastrado que Batignani detiene concediendo un corner, el que, servido por Fretes, no dió resultado.

Andrade al detener a J. Ramírez comete un foul que sirve Duarte con un tiro a la valla de los orientales. Nazasi se encarga de alejar el peligro.

El último goal de la tarde

Urdinarán recibe un pase de Fernández y Duarte lo obstaculiza no dejando shootear. Urdinarán, haciendo un foul que el referee no vió, logró burlar la vigilancia del medio zaguero paraguayo y pone en juego a Saldombide, quien coloca el sexto goal a favor del Uruguay a los 35 minutos.

Cuando la pelota va de pie en pie en el centro de la cancha, el referee anunciaba el final de la brega, con el siguiente score:

Uruguay.. .. .. 6 goals
Paraguay.. .. .. 1 goal

argentinos llegarán el expreso de hoy

as 6 P. M., de hoy lle- de Concepción los juga- argentinos que intervi- en el 9.o Campeonato ericano.

arán el Jueves y el Sá- en Valparaíso, contra el ruz y Wanderer, respecti- nte.

El accidente al jugador chileno Leoncio Veloso

Muy lamentado ha sido en nuestras esferas deportivas el lamentable accidente que sufrió el Domingo último este destacado jugador en una colisión con el puntero izquierdo argentino Delgado.

En las últimas horas de la tarde de anteayer fué trasladado de la Asistencia Pública al Pensionado del Salvador, donde se pudo comprobar que se trataba de una fractura a la tibia. Inmediatamente se procedió a enyesar la parte afectada. El paciente deberá guardar cama, en completo reposo, durante un mes.

El señor Veloso ha sido muy visitado por sus amigos y camaradas.

Los jugadores del cuadro internacional chileno en una visita a "La Nación"

RECONOCEN LA IMPARCIALIDAD Y ALTURA DE MIRAS DE NUESTROS COMENTARIOS

En la tarde de ayer, recibimos la grata visita de los jugadores internacionales chilenos concentrados, quienes venían acompañados del entrenador ad-honorem, señor Rossetti y del masajista señor Aguilera.

Arellano, capitán del cuadro, fué portavoz de sus compañeros, de los agradecimientos a "La Nación" por sus crónicas siempre levantadas.

—Hemos visto — nos dice — que las críticas de "La Nación", aparte de servirnos de enseñanza, por cuanto nos señalan nuestros errores con oportunidad, acierto y altura de miras, nos alientan para seguir con mayor entusiasmo defendiendo los colores nacionales.

No nos intimidan algunas críticas apasionadas y violentas de cierto diario, pero creemos justo llegar hasta "La Nación" para expresar nuestro respetuoso reconocimiento hacia el diario que siempre ha sabido guiar los impulsos de nuestra muchachada, siempre generosa y altiva.

Nos sentimos halagados con expresiones análogas de parte del entrenador y demás jugadores.

Después de lanzar tres hurras por "La Nación", los concentrados chilenos se trasladaron en una góndola a su alojamiento de "El Llano".

l margen de la etapa semi-final del 9.o torneo continental de football

n estamos a merced de la emoción inten- experimentada en 90 minutos de lucha able, desbordante de pasajes magistrales. a minutos en los que se dió alma y vida, amente, con el afán de vencer, como gladiadores heroicos que van tras de be- hales purificados en el crisol de las accio- ertes.

football ha convocado en Santiago a her- de un mismo Continente para que en un o loable y común breguen por la victoria máxima y generosa finalidad, esa que ha- s pueblos grandes, esa que dará la salud rpo y espíritu, esa que al dar línea y per- a la escultura aparta la mente de las materiales, y el corazón alto, muy alto, ue en amable consorcio porclamen y rea- l espíritu de la solidaridad americana.

tretanto, recogemos una página más que gará a esos viejos anales que ya hace lus- lenen recopilando los hechos que salen campos deportivos.

jornada que nos ocupa tuvo alternativas antes por las situaciones de peligro que dujeron frente a las vallas.

s honores de la jornada correspondieron uruguayos, que nos dieron una pauta de dadero poderío. Brillante su guardavallas; tesoneros e inteligentes sus zagueros; s sus medio zagueros y acertados los de- s en sus ataques, que fueron siempre bien los, los uruguayos impresionaron favora- te desde las jugadas iniciales hasta dar la ión de que la victoria habría de corres- les ampliamente.

s paraguayos, con un entusiasmo y vitali- ombrosos, llevaron una serie de ataques or- s, pero los defensores orientales, cuidando sus posiciones, no permitieron desplegar a aquéllos toda su táctica ofensiva.

Durante toda la brega el juego se hizo dentro de una enérgica y acentuada movilidad. Hubo momentos en que el avasallador impulso de los olímpicos los hizo incurrir en infracciones que quitaron cierta parte del brillo a una brega en que no hubo un solo minuto de inactividad.

Los uruguayos, acentuando su táctica, obligaron a la defensa paraguaya a abrirse, maniobrando entonces con mayor soltura. Las situaciones de peligro frente a la ciudadela defendida por Denis se hicieron más rápidas y decididas y, por consecuencia lógica, el score tradujo la efectividad de los recursos ofensivos que emplearon los hombres de Nazasi frente a los paraguayos. Los sucesivos contrastes paraguayos, lejos de quitar a la lucha la emoción propia de la incertidumbre, dieron mayores bríos a los asunceños, los que efectuaron serias incursiones. Hubo momentos en que las acciones se equilibraron, en medio de los aplausos entusiastas del público, llegando después los paraguayos en sus frecuentes ataques a provocar situaciones críticas a la valla uruguaya, tal como aconteció en los primeros diez minutos de la segunda etapa.

El elenco oriental, homogéneo y armónico por la trabazón de sus líneas, accionó con perfección de recursos y aunque se anotó una cuenta elevada, no logró desconcertar a su adversario.

En resumen, puede considerarse la brega de ayer como la mejor presentación de los orientales en el certamen.

Individualmente fueron Nazasi, Andrade, Batignani, Castro y Saldombide las figuras más altas del cuadro vencedor. Entre los paraguayos, el arquero Denis hizo un gran partido. Le siguieron en méritos Solich, el medio zaguero incansable tanto en la defensa como en el apoyo, y el delantero C. Ramírez.

El árbitro muy imparcial en sus resoluciones. Debió, sin embargo, reprimir con mayor energía ciertas jugadas ilícitas, innecesarias en un match de la naturaleza del de ayer.

El público estuvo en una mala tarde, inclinándose demasiado a favor de uno de los bandos. Es muy simpático y halagador el estímulo a un elenco; pero para ello no es menester hacer uso de expresiones inapropiadas para el contendor.

OPINIONES DE LOS CRONISTAS DEPORTIVOS EXTRANJEROS QUE NOS VISITAN

Del señor M. Alberto Bozzo, Enviado Especial de "El Plata", de Montevideo

Antes del match decisivo de ayer, todos abrigábamos el convencimiento íntimo de que los uruguayos constituían el exponente mejor del football de América, y luego de esta victoria concluyente sobre los caballerescos representantes de la tierra de Lambaré, creemos que los más escépticos y los "contra-hinchas" habrán disipado su última duda.

Es de convenir en que el equipo paraguayo llegó a la prueba ostentando sus mejores galas. En los Campos de Sports de Ñuñoa nunca lo vimos dar tan magnífico rendimiento. Y, sin embargo, la ciudadela confiada a la pericia magistral de Denis cayó seis veces, mientras fué indispensable un nuevo penalty-kick para batir a Battignani, el único hombre todavía no exigido del team campeón, que tuvo oportunidad de ratificar su admirable capacidad.

La Copa América vuelve, pues, a Montevideo conquistada por los más técnicos, por los que no repararon en sacrificios con tal de llegar al terreno plenos de juventud, de energías, de fe; por los que se sobrepusieron a todos los obstáculos, por los mejores.

Lástima es que el público no haya sabido interpretar la magnificencia del esfuerzo, ni la inspiración de la cruzada triunfal apurada por el clásico once celeste. Ayer su comportamiento fué franca e inexplicablemente hostil para los vencedores, desde las acciones iniciales hasta el final. Ni la montaña de goals obtenidos por los uruguayos, sello inconfundible de su neta superioridad, sirvió para poner dique a ese desborde de sentimientos opuestos a los campeones.

Al fin y al cabo, en la jornada de ayer, no estaban en juego las posiciones chilenas. Bien pudo comprender el público que los footballers uruguayos, campeones suramericanos por quinta vez, se hicieron acreedores a homenajes francos y simpáticos, y no a ese grito de "llorones" con que fueron mortificados durante toda la tarde.

Felizmente esto ha terminado. La embajada uruguaya regresa a los lares patrios con la satisfacción del deber cumplido. Vino a Chile, tierra donde hay, también, felizmente, grandes deportistas, en grata misión de confraternidad, y vuelve persuadida de que ha respondido a su propósito.

Del señor Ricardo Faget, Enviado Especial de "El Imparcial", de Montevideo

En muy pocas palabras sintetizaré mi opinión sobre la gran jornada cumplida.

Creo firmemente que la victoria conquistada no tiene levante, aun cuando reconozco que los contrincantes de los celestes realizaron su mejor performance del campeonato, actuando con gran cohesión en sus líneas y dando muestras de un entusiasmo envidiable.

Excepto algunos momentos esencialmente difíciles atravesados por la valla custodiada por Battignani y que exigieron a éste meritorios esfuerzos para librarla de toda contingencia, el team uruguayo fué superior a sus contrarios, superándolos en escuela y técnica.

Tal vez Denis haya sido factor principalísimo en contra de nuevas conquistas del bando compatriota, destacándose el golero paraguayo como una de las figuras mejores de su efectivo, conjuntamente con los backs Freitas, Solich, Brizuela, Nessi, Fretes y López.

Los representantes uruguayos remataron brillantemente su campaña correspondiente al 9.o certamen por la disputa de la Copa América, habiendo ayer sido sus más fuertes puntales Battignani, Nassazi, Fernández, Vanzino, Andrade, Saldombide, Castro y Romano, y colaboradores eficaces los footballers que completaron el eleven.

Finalmente diré que el tanto señalado contra el arco celeste es de una injusticia extrema, ya que considero que Vanzino no cometió en ningún momento la falta asignada por el juez y que el comportamiento del público desconcertóme, pues no se explica la forma de conducirse con los nuestros, quienes fueron objeto durante los 90 minutos de juego, de manifestaciones poco cordiales por parte de la mayoría de la concurrencia, excitando visiblemente a los jugadores y contribuyendo con ello a que distintos pasajes de la brega se caracterizaran por algunas brusquedades inútiles, fruto todas ellas, de la ofuscación.

OS URUGUAYOS, CAMPEONES

Con el resultado de la brega de ayer se ha definido el pri- puesto del 9.o Campeonato Suramericano por la Copa Amé- . Los uruguayos, después de haber vencido a sus cuatro petidores, con 17 goals a su haber y sólo dos en contra, es- últimos como consecuencia de tiros penales, se han clasifi- o en el puesto de honor.

Su triunfo ha sido lógico y merecido. Sus hombres han uni- a su habitual técnica una vitalidad asombrosa.

Ha correspondido al Uruguay, por quinta vez, grabar su nbre en la ya clásica e histórica Copa América.

Nuestros más sinceros parabienes.

A OPINION DE LOS CAPITANES

Nasazzi, el caballeroso capitán del cuadro olímpico, nos ex- só después del match:

"Considero que nuestro triunfo ha sido legítimo. Es efec- que hubimos de desplegar todas nuestras energías durante 90 minutos de la brega; pero no es menos cierto que los aguayos actuaron con un entusiasmo ilimitado y su guarda- las realizó jugadas realmente maestras.

"Considero que el juez incurrió en error al conceder un tapié penal contra Vanzino, pues este jugador detuvo el ba- con el pecho y no con las manos.

"No me explico la actitud de algunos espectadores. He- s conquistado el campeonato en forma amplia. En las cua- jornadas logramos 17 goals a nuestro favor. Los únicas dos es que nuestro baluarte fué batido se debió a puntapiés pena- y no a jugadas brillantes.

"Deseo que ustedes expresen a los aficionados chilenos nues- sentimiento de honda simpatía."

El señor Solich nos manifestó que los uruguayos han rea- do una performance recomendable. "Debo, sí, agregarles con era sinceridad, nos agrega, que los campeones pudieron ha- obtenido un triunfo más brillante si hubiesen prescindido del go de cuerpo que tanto hace deslucir estas jornadas de con- ternidad.

"El juez debió reprimir con mayor energía ciertas jugadas de- siado pesadas.

"Mis hombres se han desempeñado con entusiasmo y he- s quedado gratamente impresionados de los estímulos que el blico nos prodigó en todo momento."

LOS ARGENTINOS VENCEN AYER EN CONCEPCION

POR TRES TANTOS CONTRA UNO DOMINAN A LA ZONA SUR

(DE NUESTRO CORRESPONSAL, POR TELEGRAFO)

CONCEPCION, 1.o— Ante una concurrencia extraordinaria que circundaba completamente la cancha de la Liga, ubicada en la Av. Collao, y en medio de una enorme expectación, se realizó en la tarde de hoy el partido internacional anunciado entre el elenco de la Asociación Argentina y de la Zona Sur.

EL PRELIMINAR

Se dió comienzo a la reunión con un preliminar entre los equipos del Regimiento Chacabuco de Concepción y Regimiento Pudeto de Los Angeles, partido que ofreció fases interesantes.

La victoria perteneció al Pudeto por un goal a cero.

LA PARTIDA OFICIAL

Tomaron colocació en la tribuna oficial todas las autoridades civiles y militares de la localidad y ciudades vecinas y distinguídas familias.

LOS EQUIPOS

Bajo las órdenes del árbitro argentino, señor Miguel Barbera, los elencos se situaron así:

Argentinos

Caldano
Cochrane Mutis
Médici, Cacopardo, Fortunato
Parducca, Soza, Miquel
Stabile, Delgado
O
Torres, Reyes
Varas, Navarro, Domínguez
Torres, Toro, Sánchez
Riveros, Figueroa
Robertson
Zona Sur

A las 3.35 P. M. se inicia el match, correspondiéndole a los chilenos mover el balón, el que es tomado por Navarro, quien pierde por interposición de Cacopardo.

Aa continuación se suceden algunas jugadas que mantienen en equilibrio la contienda por algunos minutos, hasta que la línea delantera argentina logra mayor cohesión, cuyas combinaciones, muy bien llevadas, obligan a emplearse a fondo a la zaga penquista.

EL PRIMER GOAL ARGENTINO

Robertson se luce deteniendo un violento tiro de Soza, pero no impide que a continuación, Parducca, desde 20 metros, enfile un tiro fortísimo cruzado que traspasa la valla chilena.

Grandes aclamaciones saludan la apertura de la cuenta.

Los locales hacen grande esfuerzos por descontar la ventaja, pero la defensa listada, compuesta por Caldano, Médici, Fortunato y Cochrane, se muestra impasable, haciendo fracasar toda tentativa de peligro.

Debido a una falta dentro del área local, el árbitro la sanciona con el correspondiente tiro, que Cochrane sirve, pero Robertson detiene en gran forma, recibiendo una colosal ovación.

EL SEGUNDO GOAL DE LOS VISITANTES

A los 5 minutos del primer goal, Cochrane corta un avance de Reyes, entregando a Stabile, el que se corre por su ala hasta ejecutar un buen centro que Robertson desvía ligeramente, cayendo la pelota en los pies de Delgado, el que con fuerte tiro esquinado, señala el segundo goal de la tarde.

A raíz de este tanto, la línea delantera chilena se descompagina, lo que da oportunidad a la defensa listada para detener sin apremio algunos avances individuales, haciendo emplearse continuamente a sus delanteros.

En los momentos en que les tres centrales argentinos llevan, en espléndida combinación, un ataque a la valla de Robertson, suena el pitazo que pone término al primer tiempo de la brega, estando los argentinos con dos goales a favor por cero de los locales.

EL SEGUNDO PERIODO

Reiniciado el juego, los chilenos arremeten con grandes bríos, obligando la intervención de Caldano en varias oportunidades, saliendo éste airoso.

En uno de los ataques del quinteto ofensivo local, Cacopardo incurre en un hands visible dentro de las 18 yardas del goal, falta que el árbitro no cobra, originándose una fenomenal pifia del público.

Los chilenos no se desaniman ante esta injusticia y trabajan con extraordinario entusiasmo, pero sus jugadas no tienen control alguno, salvo una que otra corrida que se esteriliza frente a la valla de Caldano.

Una corrida de Parducca, termina con un tiro, que Torres trata de desviar, pero incurre en un hands dentro del área de castigo, falta que el árbitro se apresura a cobrar. El penal lo sirve Cochrane, enviando el balón con gran fuerza al ángulo derecho, pero Robertson detiene al gran estilo, conjurando el peligro.

Un avance individual de Domínguez es detenido en mala forma por Fortunato a pocos centímetros de la línea de penal. El freekick lo sirve Figueroa, enviando la pelota, con fuerte tiro, al ángulo izquierdo, lado opuesto donde se ha situado Caldano, por lo que éste se encuentra incapacitado para detenerla, produciéndose, en esta forma, el goal de los chilenos.

La obtención de este tanto da mayores bríos a los locales, quienes multiplican sus energías y en medio del vocerío del público, arremeten con intenciones de igualar posiciones.

Como consecuencia de esta constante presión, Coddou, al tratar de ejecutar un centro, da casualmente un puntapié en la cara a Mutis al querer éste cabecear, quien cae desmayado por algunos minutos.

Este accidente hace disminuir los bríos de los delanteros chilenos. En cambio, los argentinos coordinan sus líneas y desarrollan un espléndido juego de combinación que felizmente son neutralizados en excelente forma por los zagueros locales.

EL ULTIMO GOAL DE LA TARDE

A los 30 minutos Delgado recibe de Stabile un tiro cruzado largo, iniciando una hermosa corrida, llegando hasta la altura de la zaga chilena, donde ejecuta un violento tiro arrastrado que Robertson no puede detener.

Desde este momento, el juego de los chilenos decae notablemente, por lo que sus acciones pierden toda la lucidez de los primeros momentos, dando margen a que los ataques de los delanteros argentinos se hagan más acentuados, obligando a la defensa chilena a multiplicarse, pero el score no sufre modificación hasta el término del partido, que llega en los momentos en que Miguel va a liquidar un avance. (El Corresponsal)

EL ACTUAL COMPUTO DE LA "COPA AMERICA"

Con el resultado de la contienda de ayer, los países figuran en el cómputo en las siguientes clasificaciones:

1.o	Uruguay..	8	puntos
2.o	Argentina..	5	puntos
3.o	Chile..	3	puntos
4.o	Paraguay..	2	puntos
5.o	Bolivia..	0	punto

Queda pendiente la brega Paraguay contra Chile. Si vencen nuestros compatriotas lograrían clasificarse en el segundo puesto, en empate con los argentinos; si la brega termina en empate, Chile quedaría tercero. Finalmente, si los paraguayos se anotan el triunfo, les correspondería el tercer puesto y a los chilenos el cuarto.

LA COMISION MIXTA QUE INFORMARA EL ESTATUTO

QUEDARA NOMBRADA EN LA PRESENTE SEMANA. — ES PROBABLE QUE LA CAMARA DE DIPUTADOS HAGA HOY SUS DESIGNACIONES

El artículo 22 de la Ley de Emergencia establece que el Estatuto Administativo debe ser estudiado e informado por una comisión mixta de Senadores y diputados.

Se nos ha informado que, iniciadas las gestiones en la semana pasada ante los comitées para que presentaran sus candidatos, hoy podrán quedar designados por la Cámara los diputados que formarán parte de la comisión.

El Senado procederá a la designación de los miembros que en su representación estudiarán el Estatuto una vez ue reciban la comunicación oficial de la Cámara de haber dado ya este paso.

CIGARRILLOS RECOMENDADOS

CABAÑAS HABANOS EXTRAFINOS $1.60

MY LORD CON TABACO MARILAND $1.60

SOBRE "EL PODER PSIQUICO DEL ARTE"

HABLARA MAÑANA EL MAESTRO GIARDA EN LA ASOCIACION DE PROFESORES

Auspiciada por la Agrupación Santiago de la Asociación General de Profesores de Chile, el maestro Luigi Stefano Giarda, Sub-Director del Conservatorio Nacional de Música, dará mañana Miércoles, a las 6 P. M., una interesante conferencia sobre "El poder psíquico del arte."

Es esta una de las muchas conferencias que ha venido auspiciando este año la Agrupación Santiago. La importancia del tema elegido y el prestigio de que goza el conferencista, harán que concurra a ella, como a las anteriores ofrecidas, un numeroso público. El programa musical, a cargo de distinguidas alumnas del Conservatorio, dará especial realce a la conferencia de mañana.

HOY SESIONARA EXTRAORDINARIAMENTE EL DIRECTORIO

El presidente de la Agrupación Santiago cita para hoy Martes, a las 5 P. M., a sesión extraordinariamente de directorio para ocuparse de importantes asuntos que dicen relación con el futuro de la colectividad.

Se tratará también en esta sesión extraordinaria de directorio, del proyecto de Estatuto Administrativo que recientemente el Ejecutivo ha sometido a la consideración de las Cámaras legislativas, que, como ya se conoce, constituye en sus disposiciones pertinentes un verdadero atentado contra la enseñanza pública, en especial, la primaria.

SE ACTIVAN LOS PREPARATIVOS PARA EL MEJOR EXITO DE LOS GRANDES BAILES DEL SABADO Y DOMINGO PROXIMOS

Gran entusiasmo ha despertado en los círculos educacionales de la capital y dentro del numeroso núcleo de relaciones de la institución, el anuncio de los grandes bailes que se preparan para los días Sábado y Domingo venideros, bailes que, como ninguno de los anteriores, adquirirán especial relieve y prestigio. Los preparativos del caso se han empezado con todo el empeño y esmero que a estas reuniones se les desea dar.

IMPORTANTE

casa francesa, fabricante de artículos de mercería de gran venta, solicita representante activo para toda la República. Digirse por escrito con detalles y referencias, a

Celestino Guerrica,

HOTEL ESPAÑOL, SAN ANTONIO ESQUINA MERCED

COMPAÑIA DE REFINERIA DE AZUCAR DE VIÑA DEL MAR

DIVIDENDO PROVISORIO N.o 108

Por acuerdo del Directorio, se pagará a los señores Accionistas, por el BANCO de CHILE,, en Valparaíso, Santiago y provincias, un dividendo provisorio de $ 0.75 por acción, desde el Sábado 30 del presente mes.

El Registro de las Acciones, permanecerá cerrado, desde el Martes 19, hasta el Sábado 30 del presente mes, ambas fechas inclusive.

Valparaíso, Octubre 16 de 1926.

O. CARVALLO,
Director-Gerente.

4—N

La huelga de los obreros de la industria del cuero

Los días festivos que acaban de transcurrir, han sido aprovechados por los dirigentes del movimiento de resistencia que iniciaron los obreros de las fábricas de calzado y curtidurías, en realizar una intensa propaganda en el seno de otros gremios a fin de obtener su adhesión.

De esta manera se ha conseguido ya que solidaricen varios gremios obreros, que han acordado la paralización de sus actividades, y otros considerarán este mismo punto durante los días de hoy y mañana.

SE ADHIERE LA SECCION CONDUCTORES DE VEHICULOS DE VALPARAISO

En la sesión efectuada ayer tarde por el comité del Cuero, se tomó conocimiento de la adhesión del gremio de Metalúrgicos de esta ciudad y se leyó el siguiente telegrama de adhesión de Valparaíso: "Consejo Industrial Transporte, sección conductores de vehículos Valparaíso, adhiere moral y materialmente movimiento efectuado por ese comité. —(Firmado).—Encina, secretario general".

En ésta misma reunión se despacharon diversas comisiones a los gremios de Panificadores, Junta Central del Rodado, Junta Ejecutiva de la Federación Obrera de Chile y Federación de Obreros de Imprenta.

CONCENTRACION DE LOS PERSONALES

A las 7 de la mañana los personales se encontrarán en los siguientes sitios para recorrer el sector que les corresponde:

Fullú, Santos Bilbao, Archeritogaray, José Pérez y Peña Hermanos, en Santa Rosa esquina Franklin.

Miguel Ruiz, Boris, Gorriña y Macarrilla y Primitivo Pérez, en Av. Matta esquina Víctor Manuel.

Manuel Ruiz, Maiza y García Hermanos, en Victoria esquina San Diego.

Santiago Martínez y Barrachina, en Nueva Valdés esquina Coquimbo.

La Isleña, La Nacional y B. Salvá, en San Francisco esquina E. Ramírez.

Sureda, Terraza Limitada, Guillermo Ferrer y Las Quintas, en Diez de Julio esquina V. Mackenna.

Ilharreborde y Laborde, en Andrés Bello esquina Pío IX.

La Privilegiada y La Vasconia, en Dávila esquina Independencia.

Justino Pérez, Fainé, Mota, La Española, Minerva, La Universal, Sáez, Toral, Enrique Ferrer y Sindicato Autónomo, en Moneda esquina Libertad.

Los personales a los cuales no se les ha fijado punto de reunión, concurrirán a cualquiera de los puntos nombrados para ayudar en su labor a los mencionados.

UNION DE CARROCEROS Y OPERARIOS DE GARAGE

La mesa directiva de este organismo cita a todos sus miembros a reunión general para hoy, a las 7 P. M. en Castro 359, para pronunciarse sobre el paro general.

Delegados de los obreros de la industria del cuero concurrirán a esta reunión.

FABRICA DE ENVASES Y ENLOZADOS

Este establecimiento que está ubicado en calle San Francisco esquina Arauco, se concentrará con los personales del calzado en Santa Rosa esquina Franklin.

UNION GREMIAL DE OBREROS Y EMPLEADOS

En cumplimiento al acuerdo de la sesión del Miércoles pasado y de acuerdo con el artículo 11 del reglamento, las organizaciones gremiales adheridas deben pronunciarse sobre el paro general local como una adhesión al paro gremial en que se encuentran los obreros de la industria del cuero, como protesta contra la ley 4054.

A la sesión de mañana asistirán todos los delegados y los secretarios generales de cada organización adherida, para responsabilizarse y cumplir con los acuerdos que se tomen en el sentido indicado.

Esta reunión se realizará a las 8.30 P. M. en Bandera 542.

LA FEDERACION DE OBREROS DE IMPRENTA ACUERDA ADHERIR AL PARO

En la asamblea de ayer, esta organización acordó ir al paro general contra la ley 4054.

Hoy, a la salida de los talleres, 7 P. M., habrá una nueva asamblea para fijar la fecha y duración del paro.

En esta reunión, además, se recibirá de sus funciones el nuevo Directorio y se informará al gremio sobre el estado del movimiento huelguista de Temuco, para cuya ciudad los obreros de imprenta no pueden aceptar trabajo, siendo fuertemente castigado el que así lo haga.

Mañana, a las 9, se reune la Junta Central de la Foic.

LOS PANIFICADORES SE PLEGAN AL PARO GENERAL

En la asamblea de anoche del gremio de panificadores de Santiago, se acordó declarar el paro general de esta industria contra la ley 4054.

Se nombraron anoche varias comisiones para ponerse de acuerdo con los demás gremios a fin de dar forma a la huelga que se declara, hoy a las 6 A. M. contra la ley 4054.

El comité directivo de la huelga se reune diariamente en Castro 359.

LA FEDERACION OBRERA RELA CIUDAD SOLO TENDRA PAN HASTA HOY A MEDIODIA

Anoche tuvimos oportunidad de conversar algunos instantes con el señor Humberto Scapini, presidente de la Unión de Fabricantes de Pan de Chile.

"Los industriales, nos dijo, hemos sido notificados a nombre de todos los obreros panificadores, que abandonarán sus labores mañana, a las 6 A. M., de tal modo que la ciudad sólo tendrá pan hasta mediodía.

Una situación delicada nos presenta a nosotros este movimiento, nos agregó, y esperamos que el Gobierno la afronte consultando nuestros intereses.

El paro es indefinido, temperamento este que nos hace temer serias consecuencias, ya que todos tenemos compromisos comerciales y el

deber de servir a la
gando diariamente el
consumo de su pobla

LA JUNTA CENTRAL
DO POSTERGO SU
DE ANOCHE

Para anoche estaba
ta Central de los gre
dado, a fin de resolver
frente al paro iniciado
ros de la industria del
esta reunión no se llevó
tergándola para mañana
P. M.

Se nos ha informado
pliego de peticiones que
sentará al Gobierno,
abolición de la ley
también la creación de
Previsión Social a base
tas que se imponen a los
de los diversos gremios

UNA GRAN ASAMBLEA FERROVIARIA SE EFECTUARA HOY

A LAS 5 DE LA TARDE EN BASCUÑAN 542

El Consejó Ejecutivo de la Confederación Ferroviaria de Chile, en conformidad a anteriores acuerdos, cita para hoy día, a las 5.30 de la tarde, a todos los ferroviarios imponentes de la Caja de Retiros y P. S. de Santiago, San Bernardo y Yungay, a una gran asamblea general de imponentes que se celebrará en Bascuñán 542.

Deberán asistir todas las mesas directivas de los gremios, y los directorios de las colectividades siguientes: Unión Sindical Chilena, Federación de Empleados a Jornal de Transportes, Federación "Santiago Watt", Asociación Empleados, Dirección General y Segunda Zona, Junta Central de la Asociación Ferroviaria, Sociedad S. M. Asistentes, y las mesas directivas de los Consejos Local Gremial y Zonal de Santiago y San Bernardo.

El punto principal a tratar es lo relacionado con los nombramientos de los nuevos Consejeros de la Caja de Retiros y la actitud que se asumirá frente a este problema. También se tratará sobre la propaganda que se hará a través de la red.

EDUCACION

En honor del Rector del Instituto Nacional

LA FIESTA EN EL TEATRO VICTORIA

Los alumnos del Instituto Nacional, en su deseo de exteriorizar sus simpatías al nuevo Rector del Instituto Nacional don Carlos Mondaca, el Jueves próximo, a las dos y media de la tarde, en el Teatro Victoria, se realizará una hermosa fiesta en honor del señor Mondaca.

Esta fiesta es organizada por el Bando de Piedad de Chile de la Sección del Instituto Nacional y a ella se invitará a todo el cuerpo de profesores del establecimiento y al Rector de la Universidad señor Matte.

La Empresa del Teatro Victoria ha facilitado graciosamente la Sala y colocación en el programa dos hermosas películas. El Jazz-Band del Bando de Piedad amenizará la fiesta.

LA ESCUELA DEL CERRO CELEBRARA MAÑANA UNA FIESTA EN HOMENAJE A LOS PARAGUAYOS.— Con motivo de guardarse en la Escuela Superior N.o 4 José Antonio Rojas, la bandera del Paraguay, celebrará esta escuela mañana Miércoles, a las 10.30 A. M., una fiesta en homenaje a los deportistas paraguayos.

Asistirán a este significativo acto el Ministro de Instrucción, Director General de Educación Primaria, Cónsul del Paraguay y varias otras distinguidas personalidades.

HOY SE REUNE LA JUNTA EJECUTIVA DE LA ASOCIACION DE PROFESORES.—Esta tarde, a las 5 y media P. M., se reunirá este organismo directivo, con el objeto de preocuparse acerca de diversas materias que requieren un rápido pronunciamiento de los delegados. Entre otros puntos, figuran en la tabla: el proyecto de Estatuto Administrativo que el Gobierno ha presentado al Congreso; cuenta de los delegados que fueron a provincias; circular a las agrupaciones, etc.

DICKSON WINSOR & Co. LTD.

Acaban de recibir:

PERNOS HEXAGONOS,
SURTIDO COMPLETO

Tejido de alambre
Paño para pisos y maquinistas
Artículos enlozados alemanes
Tijeras grandes
Bombas para pozos
Brochas planas para barniz
Balanzas para mostrador
Alicates y tenazas
Candados de fierro
Ganchos, pitones y aldabas de alambre
Llaves de bronce para agua
Cuchillos para mesa, de acero inoxidable
Frenos, estribos y estribos niquelados, ingleses.

Y UN SURTIDO DE MERCERIA

Blanco 1284
Casilla 89-V
VALPARAISO

COMERCIO

CAMBIO

TIPO DE VENDEDOR

COMERCIAL. . . . . . $ 39.45

1 PESO PTPEL VALE 6 3|32

BANCO LONDRES Y AMERICA DEL SUD LTD.

(Antes Banco de Londres y Río de la Plata Ldo.)

Cambio sobre el Exterior

PLAZA	90 D. V.	Vista
Londres	39.50	40.00
París	25 3|4	26
Amberes		1.15
New York		8.25
España		1.25
Italia		0.35
Brasil		40.00
Uruguay		8.40
Argentina		3.37 1|2
Holanda		3.30
Suiza		1.59 1|4
Siria		40.00
Portugal		40.00
Panamá		40.00
Perú		40.00

MATADERO PUBLICO

Los corrales de este establecimiento encerraron ayer el siguiente ganado para la venta de hoy:

Ganado mayor		Ganado menor	
Bueyes	31	Corderos	642
Novillos	148	Cerdos	123
Vacas	113	Cabros	—
Q. vivcs.	52	Terneros	31
Id. en vara	34		
Total	428	Total	796

PRECIOS DE LAS CARNES, POR KILO

Ayer se fijó el siguiente precio para la venta de hoy:

Carne buey	1.a	1.85	a	1.95
Id., id.	2.a	1.70	a	1.80
Id., id.	3.a	1.00	a	1.50
Carne de novillo	1.a	1.85	a	1.95
Id., id.	2.a	1.70	a	1.80
Id., id.	3.a	1.00	a	1.50
Carne vaca	1.a	1.85	a	1.95
Id., id.	2.a	1.70	a	1.80
Id., id.	3.a	1.00	a	1.50
Carne cordero	1.a	2.40		
Id., id.	2.a	2.00	a	2.20
Id., id.	3.a	1.40	a	1.80
Carne oveja	1.a	1.80	a	2.00
Id., id.	2.a	1.40	a	1.60
Id., id.	3.a	0.80	a	1.20
Carne cerdo	1.a	2.00	a	2.20
Id., id.	2.a	1.70	a	1.90
Id., id.	3.a	1.20	a	1.60
Grasa en rama		1.60		
Sebo de ovejuno		1.00	a	1.20
Cuero de buey		1.60		
Cuero de novillo		1.60		
Cuero de vaca		1.70		
Cuero de ternero		3.00		
Cuero ovejuno, pesos docena		80.—	a	140.—

Para Caballeros, Jóvenes y Niño

Una selección de ofertas de actualidad a precios de la

Mayor Conveniencia!!

Gran Rebaja de Sombreros de Paja!!

VENGA, Y BENEFICIESE ADQUIRIENDO LOS INMEJORABLES ARTICULOS QUE DETALLAMOS A CONTINUACION:

TRAJES, PANTALONES, Etc.:

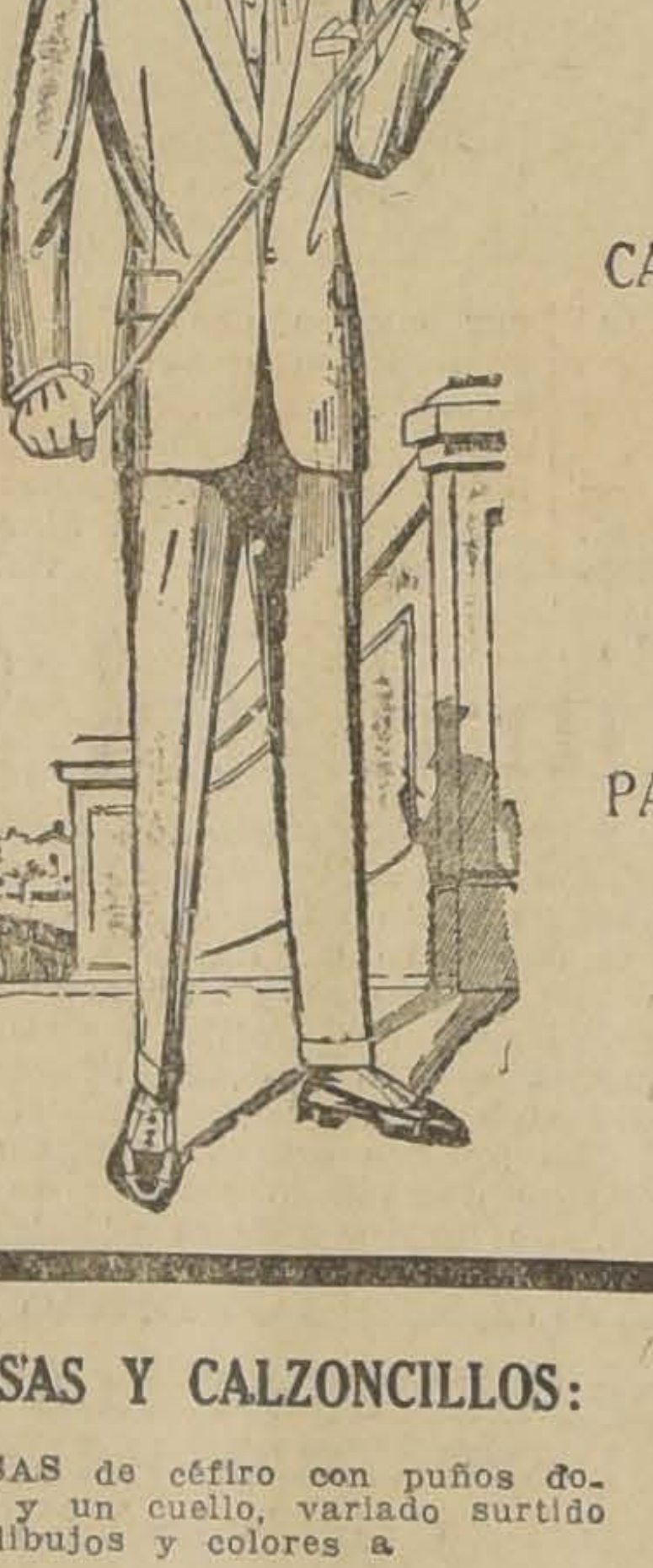

TRAJES completos confeccionados en casimires ingleses de la mejor calidad, en una gran variedad de selectas fantasías, conclusión esmerada, a

$ 120.00

CAZADORA y pantalón confeccionado en casimir inglés de gustos apropiados, modelo especial para turistas, a

$ 128.00

PANTALONES de fantasía en casimir inglés de muy buena calidad, corte elegante, desde

$ 52.50

EN SOMBRERERIA:

SOMBREROS de paja Rustic, de fabricación exclusivamente para nuestra Casa, borde dentado, modelo de última moda, rebajado, a

$ 11.50

SOMBREROS de paja "Paillason" o "Rustic", borde liso o dentado, de procedencia alemana, italiana o nuestra marca "Gath y Chaves", en modelos cómodos y elegantes, rebajados a

$ 17.50

SOMBREROS de pita, legítimos, elaborados especialmente para nuestros almacenes, en modelo calañés, Jipi-Japa o el modelo que se pida, desde

$ 38.—

SOMBREROS de paja de afamada marca "Borsal en los diversos tipos grandioso surtido que seemos, en modelos de tima moda, los hemos jado totalmente de detallamos algunos de "Rustic" desde $ paja "Fantasía" desde pesos 50 centavos, de "Florencia" a

$ 24.50, etc.

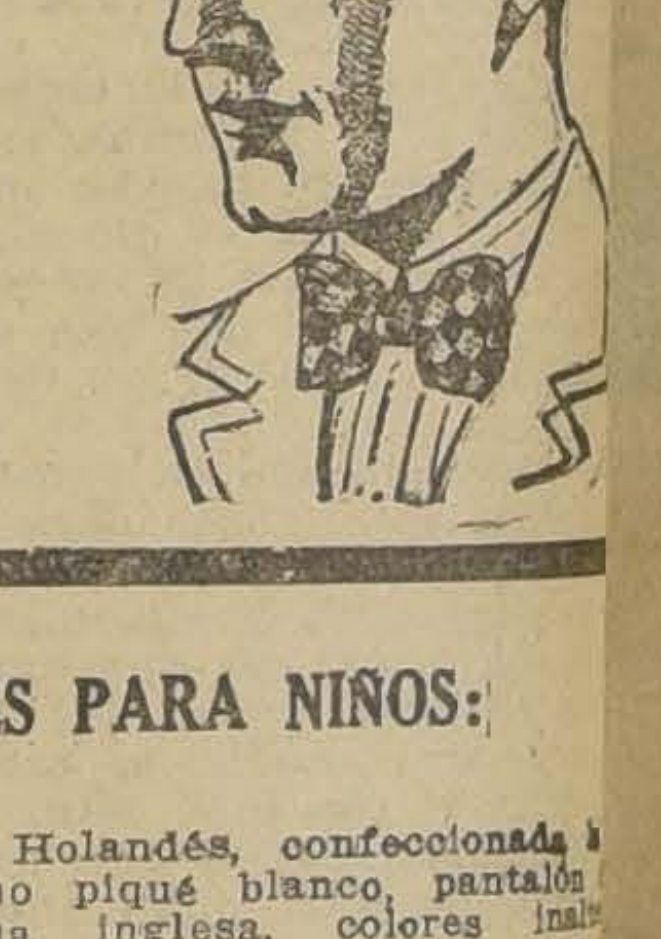

CAMISAS Y CALZONCILLOS:

CAMISAS de céfiro con puños dobles y un cuello, variado surtido en dibujos y colores a

$ 15.50

CAMISAS de cambray superior con puños dobles y dos cuellos, colores y dibujos de gran moda a

$ 19.50

CAMISAS de fina popelina en blanco y crema, con puños dobles y un cuello a

$ 24.50

CALZONCILLOS cortos en céfiro de buena calidad, colores a rayas

$ 7.80

CALCETINES Y CAMISETAS:

CALCETINES imitación hilo, tejido delgado, sin costura, en colores unidos y negros, el par

$ 2.50

CALCETINES de color, dibujos a cuadros, estilos de novedad, el par

$ 3.80

CALCETINES de hilo de Escocia en negro y colores unidos, tejido transparente, el par

$ 4.25

CAMISETAS de hilo de Escocia con media manga tejido delgado a

$ 12

ZAPATOS PARA CABALLEROS:

ZAPATON de box calf o cabritilla negra muy buena calidad, cosido, emplantillado, horma de gran comodidad, al bajo precio de

$ 35

ZAPATON o botín de box calf color, tono oscuro o claro, cosido emplantillado, taco punteado horma de gran moda, el par

$ 43.50

TACOS de goma, forma taco, desde

$ 4.50

CORDONES de cuero de 1.10 m. de largo, negros o de color, el par a

$ 1.70

PLANTILLAS de fibra, muy prácticas, el par

$ 1.90

Caballero: Si quiere usted usar el mejor calzado, pida el "Splendid", garantido, hecho a mano

EXCLUSIVIDAD DE GATH Y CHAVES

TRAJES PARA NIÑOS:

TRAJE Holandés, confeccionado en fino piqué blanco, pantalón bardina inglesa, colores para años 6 y 7, $ 28.50; 4 y 5 2 y 3 a

$ 25.50

TRAJE de saco marino en sarga pura lana, bordado de seda en ga, cuellos en dril azul y años 9 y 10, $ 90; 7 y 8, $ $ 84 y 3 y 4

$ 81

TRAJE para niño, forma vestón leco, en buenos casimires gran variedad de colores de años 15 y 16, $ 90; 13 y 14, 10 a 12 a

$ 84

TRAJE para joven, en casimir inglés infinidad de colores de mucho gusto, pantalón con bajos a la inglesa corte moderno y de perfecta terminación hasta 17 años a

$ 110

ELEGANTE traje Sport para niño en fina gabardina inglesa de lana, blusa con puños mosqueteros y cuello bordado en fino pongé de seda, años 10 y 13, $ 173; 10 y 11, $ 170; 8 y 9, $ 167 y 6 y 7 a

$ 164

Gath y Chaves Ltd.

CHAT NOIR

EAU DE COLOGNE

POUDRE DE RIZ

roducto nuevo
:: de una finura y ::
duración sin igual
o cansa jamás

as Personas
que les agradan
perfumes fuertes
deben comprarlo

LA ULTIMA PALABRA
DE LA
TECNICA PERFUMISTA

SE ADHIEREN Y PRODUCEN
TONOS PRECIOSOS
:: :: EN EL CUTIS :: ::

Se VENDEN en los colores

Blanco
Rachel
Rosado
y Ocre

El proyecto de Estatuto Administrativo en lo que respecta a Justicia e Instrucción Pú

Continuando la publicación del proyecto enviado por el Ministro del Interior a la Cámara de Diputados.

Seis oficiales terceros para los Juzgados de Letras de Rancagua, Temuco, Valdivia y Osorno, cada uno, anuales	3,000
Seis oficiales segundos para los Juzgados de Letras de Tacna, Arica, San Carlos, Talcahuano La Laja y Llanquihue, cada uno, anuales	3,000
Seis oficiales primeros para los Juzgados de Letras de Lebu, Angol, Traiguén, Mariluan, La Unión y Castro, cada uno, anuales	4,000
Cuatro oficiales para los Juzgados de Letras de Maipo, Cachapoal, Villarrica y Río Bueno, cada uno, anuales	3,000
Diecinueve porteros para los Juzgados de Letras de Antofagasta, Valparaíso, Santiago, Juzgado del Crimen de Turno, Archivo Judicial de Santiago y palacio de los tribunales, cada uno, anuales	3,000
Cinco ordenanzas para los Juzgados de Letras de Santiago, cada uno, anuales	3,000
Diez escribientes segundos para los Juzgados de Menor Cuantía de Santiago y Valparaíso, cada uno, anuales	3,000
Dos escribientes para los Juzgados de Menor Cuantía de Talca y Concepción, cada uno anuales	3,000
Nueve oficiales cuartos para los Juzgados de Letras de Rancagua, Concepción, Temuco, Valdivia Osorno y Juzgados del Crimen de Talca, cada uno, anuales	2,400
Ocho oficiales terceros para los Juzgados de Letras de Los Andes, Linares, Chillán, San Carlos, Talcahuano, La Laja y Llanquihue, cada uno, anuales	2,400
Veintinueve oficiales segundos para los Juzgados de Letras de El Loa, Copiapó, La Serena, Ovalle, Coquimbo, San Felipe. Los Andes, Quillota, Limache, Melipilla, La Victoria, San Antonio, San Fernando, Caupolicán, Curicó, Parral, Constitución, Itata, Bulnes, Rere, Lautaro, Lebu, Angol, Traiguén, Mariluán, Imperial, Llaima, La Unión y Castro, cada uno, anuales	2,400
Veintiocho oficiales para los Juzgados de Letras de Pisagua, Vallenar, Freirina, Illapel, Elqui, Combarbalá, Petorca, Ligua, Putaendo, Casablanca, San Vicente, Santa Cruz, Vichuquén, Lontué, Curepto, Loncomilla, Chanco, Yungay, Puchacay, Mulchén, Nacimiento, Cañete, Arauco, Collipulli, Carelmapu, Ancud y Quinchao, cada uno, anuales	2,400
Nueve porteros para los Juzgados de Letras de Tacna, Arica, Tarapacá, Pisagua, Tocopilla, Taltal y Magallanes, cada uno, anuales y 2.o de Temuco	2,400
Dos Jueces de Distrito para Tacna y Arica, cada uno, anuales	1,800
Setenta y siete porteros para los Juzgados de Letras de Copiapó, Chañaral, Vallenar, Freirina, La Serena, Ovalle, Illapel, Coquimbo, Elqui, Combarbalá, San Felipe, Petorca, Los Andes, Ligua, Putaendo, Quillota, Limache, Casablanca, Melipilla, La Victoria, San Antonio, Rancagua, Maipo, Cachapoal, San Fernando, Caupolicán, San Vicente, Curicó, Santa Cruz, Vichuquén, Talca, Lontué, Curepto Linares, Parral, Loncomilla, Cauquenes, Constitución, Itata, Chanco, Chillán San Carlos, Yungay, Bulnes, Concepción, Rere, Coelemu, Lautaro, Talcahuano, Puchacay, Laja, Mulchén, Nacimiento, Lebu, Cañete, Arauco, Angol, Traiguén, Collipulli, Mariluán, primero de Temuco, Imperial, Llaima, Valdivia, La Unión, Villarrica, Río Bueno, Llanquihue, Osono, Carelmapu, Ancud Castro y Quinchao, cada uno, anuales	1,800
Veintisiete porteros para los Juzgados de Letras de Menor Cuantía de Iquique, Huara, Antofagasta, Pueblo de Unión, Valparaíso, Santiago, Sewell, Talca Linares, Chillán, Concepción, Talcahuano, Coronel, Lebu, Curanilahue, Temuco, Valdivia, Osorno y Puerto Natales, cada uno, anuales	1,800

PARRAFO SEGUNDO

Registro Civil

Cinco oficiales civiles de primera clase; la 2.a y 3.a de Santiago y 1.a y 2.a de Valparaíso, cada uno, anuales	15,600
Seis oficiales civiles de segunda clase: Tacna, Iquique, Antofagasta, Providencia, Concepción y Punta Arenas, cada uno, anuales	12,000
Cuarenta y ocho oficiales civiles de tercera clase: capitales de provincias rurales de Magallanes y Ñuñoa, Viña del Mar, Placilla de Peñuelas, Talcahuano y circunscripciones de tercera clase de las provincias de Tacna, Tarapacá y Antofagasta, cada nuo, anuales	8,400
Tres oficiales civiles de cuarta clase: Freirina, Vallenar y Chañaral, cada uno, anuales	7,200
Cinco escribientes segundos para Santiago y Valparaíso, cada uno, anuales	6,600
Sesenta y un oficiales civiles de cuarta clase: capitales de departamento y rurales de Santiago y Valparaíso, cada uno, anuales	6,000
Doce oficiales civiles de quinta clase: rurales de la provincia de Atacama, cada uno, anuales	6,000
Ocho escribientes terceros. para Santiago y Valparaíso, cada uno, anuales	6,000
Dos secretarios escribientes primeros de Provdencia y Concepción, cada uno, anuales	6,000
Un escribiente primero para Talca	6,000
Dos escribientes para Iquique y Antofagasta, cada uno, anuales	6.000
Doscientos treinta y nueve oficiales civiles de quinta clase: rurales no comprendidos en las clases anteriores, cada uno, anuales	5,400
Cinco escribientes cuartos para Santiago y Valparaíso, cada uno, anuales	5,400
Tres escribientes segundos para Providencia, Talca y Concepción, cada uno, anuales	5,400
Dos escribientes primeros para Ñuñoa y Viña del Mar, cada uno, anuales	4,200
Dos escibientes terceros para Providencia y Concepción, cada uno, anuales	4,200
Cinco escribientes quintos para Santiago, cada uno, anuales	4,200
Trece escribientes para Barrancas, Rancagua, Curicó, Linares, Parral, Cauquenes, Chillán, San Carlos, Talcahuano, Coronel, Los Angeles, Temuco y Valdivia, cada uno, anuales	4,800
Dos escribientes segundos para Ñuñoa y Viña del Mar, cada uno, anuales	3,000
Un escribiente para Osorno, anuales	3,000
Cinco Porteros para las oficinas urbanas de Santiago y Valparaíso, cada uno, anuales	2,400

PARRAFO TERCERO

Establecimientos penales

Un Inspector de Prisiones, anuales	24,000
Un Director de Talleres Fiscales de Prisiones, anuales	24,000
Un Comandante del Cuerpo de Gendarmería de Prisiones, anuales	24,000
Un Contador de la Dirección General de Talleres Fiscales de Prisiones, anuales	18,000
Un Mayor del Cuerpo de Gendarmería de Prisiones, anuales	15,600
Un Oficial primero Cajero de la Dirección de Talleres Fiscales de Prisiones, anuales	12,000
Un Médico de la Penitenciaría y Presidio de Santiago, anuales	12,000
Tres Capitanes del Cuerpo de Gendarmería de Prisiones, cada uno, anuales	12,000
Diez Tenientes primeros del Cuerpo de Gendarmería de Prisiones, cada uno, anuales	9,600
Dieciocho Tenientes segundos del Cuerpo de Gendarmería de Prisiones, cada uno, anuales	8,400
Dos Médicos Legistas para Santiago, cada uno, anuales	8,400
Un Oficial de Secretaría de la Dirección de Talleres Fiscales de Prisiones, anuales	7,200
Dos Médicos Legistas para Valparaíso, cada uno, anuales	7,200
Un Dentista de la Penitenciaría y Presidio de Santiago, anuales	6,000
Un Médico de la Cárcel de Santiago, anuales	6,000
Un Médico y Profesor de Higiene de la Escuela de Reforma para Niños, anuales	6.000
Un Dentista de la Escuela de Reforma para Niños, anuales	6,000
Un Médico de la Casa de Corrección de Mujeres de Santiago, anuales	5,400
Cuarenta y cuatro Sargentos primeros del Cuerpo de Gendarmería de Prisiones, cada uno, anuales	4,800
Un Médico de la Cárcel y Presidio de Valparaíso, anuales	4,200

Ochenta y ocho cabos primeros del Cuerpo de Gendarmería de Prisiones, anuales

Mil trescientos treinta y seis Gen cada uno, anuales

Un Médico de la Cárcel y Pre Talca, anuales

Un Médico de la Cárcel y Pre Concepción, anuales

MINISTERIO DE INSTRUCCIO

PARRAFO PRIMER

SECRETARIA

Empleos

Un Sub-Secretario, anuales
Tres Jefes de Sección, cada uno les
Un contador, anuales
Un Oficial de Partes, anuales
Un Archivero, anuales
Un Secretario del Ministro, anu
Un arquitecto, anuales
Tres oficiales primeros, cada uno les
Tres oficiales segundos, cada uno les
Seis oficiales supernumerarios, ca anuales
Un Mayordomo, anuales
Un Portero, anuales
Dos Porteros, cada uno, anuales
Un telefonista, anuales

PARRAFO SEGUN

INSTRUCCION SUPER

Universidad

Un Rector, anuales
Un Secretario General, anuales
Cinco Decanos, cada uno, anuales
Cinco Secretarios, cada uno, anuales
Dos Porteros, cada uno, anuales

Pro-Secretaría Gen

Un Pro-Secretario, anuales
Dos Jefes de Sección, cada uno, les
Un Oficial de Partes, anuales
Dos oficiales primeros, cada uno, les
Dos oficiales segundos, cada uno, les
Dos oficiales terceros, cada uno, les
Un Mayordomo, anuales
Dos Porteros, cada uno, anuales

GRAN LIQUIDACIO

Solamente por 15 Días

DESDE HOY 2 DE NOVIEMBRE OFRECEMOS A NUESTRA DISTINGUIDA CLIENTELA Y AL PUBLICO EN GENERAL UNA GRAN OPORTU
PARA CONSEGUIRSE UN PAR DE —

CALZADO

BUENO Y A BAJO PRECIO

Liquidamos a Precio de Verdadera Locur

Calzado para Señoras

En gunmetal colores café, plomo y aceituna; en cabritilla negra y acharolada; en gamuzas café y negra; y una gran cantidad de pares muza blanca, que constituirán un regalo para nuestros favorecedores.

TAMBIEN LIQUIDAMOS CALZADO EN MEDIO TACO DE TODAS CLASES, PARA JOVENCITAS, Y UN GRAN SURTIDO PARA NIÑOS

Calzado para Señoras, desde $ 10.-- Pa

SANDALIAS CAFE TENEMOS UN EXTENSO SURTIDO Y A PRECIOS IRRISORIOS

HOY PRIMER DIA DE NUESTRA ASOMBROSA LIQUIDACION

BALLESTER Y Cía.

ESTADO 201, esquina de AGUSTIÑA

ros, cada uno, anuales	3,600
nista, anuales	4,200

docente de las Escuelas Universitarias

mero y sueldo de las cátedras universi- determinará en conformidad a las leyes clasificándolas en la siguiente forma y las remuneraciones anuales que se in- hora semanal de clase:

upo	3,400
rupo	1,500
upo	1,260
upo	1,020
upo	840

primer grupo podrán clasificarse cá- las E cuelas de Ingeniería y Medicina; gundo, cátedras de esas mismas Escuelas , de las de Arquitectura y del Instituto o.

L ADMINISTRATIVO, AUXILIARES Y TES DE LAS ESCUELAS UNIVERSITARIAS

Escuela de Derecho

or, anuales	12,000
tor General, anuales	9,600
tor Ayudante, anuales	5,400
ecario Archivero, anuales	6,000
ros, cada uno, anuales	3,600
udantes, cada uno, anuales	3,000

Escuela de Ingeniería

or, anuales	12,000
tecario Archivero, anuales	7,200
ero Jefe, anuales	7,200
es para laboratorios, cada uno, s	4,800
tor Ayudante, anuales	5,400
ador, anuales	4,200
dos Ayudantes, cada uno, anua-	3,000
domo, anuales	5,400
ro, anuales	3,600
ros, anuales	3,000

Escuela de Arquitectura

tor General y Bibliotecario, s	9,000
, cada uno, anuales	4,800
udantes, cada uno	3,000
lomo, anuales	5,400
, anuales	3,600

scuelas de Conductores de Obras

ero Jefe, anuales	9,000
tor Ayudante, anuales	5,400
antes, cada uno, anuales	3,000
o, anuales	3,600

Observatorio Astronómico

r, anuales	16,800
nomos, anuales	10,200
ario-Contador-Bibliotecario, anua	8,400
ista, anuales	7,200
istas, cada uno, anuales	5,400
ros, cada uno, anuales	3,600

Escuela de Medicina

tor de la Escuela de Medicina macia, anuales	12,000
tor General, anuales	9,000
ario-Contador, anuales	8,400
ecario-Archivero, anuales	7,200
s, cada uno, anuales	6,000
s, cada uno, anuales	4,800
y siete ayudantes, cada uno, s	4,200
y siete ayudantes, cada uno s	3,600
domo, anuales	5,400
ros, cada uno, anuales	3,600
zos, cada uno, anuales	3,000

Instituto Clínico de Biología

or, anuales	9,000
ólogos, cada uno, anuales	6,000
ístico, anuales	4,200
ntes, cada uno, anuales	3,600
antes, cada uno, anuales	3,000
afo, anuales	3,000
anuales	3,000

Instituto Médico Legal

or, anuales	21,000
os-Legistas, cada uno, anual	8,400
nte, anuales	4,800
co, anuales	4,800
rafo y Dactilóscopo, anuales	4,800
domo, anuales	4,800
o, anuales	3,600
os, cada uno, anuales	3,000

Escuela de Enfermeras

or, anuales	9,000
nte, anuales	3,000

Escuela de Farmacia

ctor General, anuales	9,000
yudantes, cada uno, anuales	4,200
dantes, cada uno, anuales	3,600
s, cada uno, anuales	3,000

uela de Obstetricia y Puericultura

or anuales	9,000
rona, anuales	5,400
onas de comuna, cada una, anua-	4,800
tronas auxiliares, cada una, es	3,000
yudantes, cada uno, anuales	3,000

Escuela Dental

or, anuales	12,000
tor General, anuales	9,000
ario Contador, anuales	8,400
ecario archivero, anuales	7,200
ntes, cada uno, anuales	4,200
ayudantes, cada uno, anuales	3,600
domo almacenero, anuales	5,400
ros, anuales	3,600

Instituto Pedagógico

tor, anuales	$ 12,000
ctor General, anuales	9,000
ecario archivero, anuales	7,200
s, cada uno, anuales	6,000
ectores ayudantes, cada uno anuales	5,400
Siete ayudantes, cada uno, anuales	3,600
Un embalsamador, y preparador para el taller de material científico, anuales	4,200
Un mayordomo, anuales	5,400
Dos porteros, cada uno anuales	3,600
Tres mozos, cada uno anuales	3,000

Instituto de Educación Física

Un Director, anuales	$ 12,000
Un Inspector General, anuales	9,000
Dos inspectores ayudantes, cada uno, anuales	5,400
Un médico, anuales	4,200
Un ayudante, anuales	3,000
Un mayordomo, anuales	5,400
Dos porteros, cada uno, anuales	3,600

Escuela de Bellas Artes

Un Director, anuales	$ 12,000
Un Inspector General, anuales	9,000
Cuatro Inspectores, cada uno, anuales	5,400
Un mayordomo, anuales	5,400
Tres porteros, cada uno, anuales	3,000

CONSERVATORIO NACIONAL DE MUSICA Y MUSEOS

Conservatorio Nacional de Música. — Personal Administrativo

Un Director, anuales	$ 12,000
Un sub-Director, anuales	9,000
Un Inspector General, anuales	7,200
Cuatro Inspectores, cada uno, anuales	4,200
Un Inspector Estadístico, anuales	4,200
Un mayordomo, anuales	4,200
Cuatro porteros, cada uno, anuales	3,000

El personal docente se pagará en la forma establecida para los establecimientos de Inspección Especial.

El número de cursos y horas de clase se fijará en conformidad a las leyes vigentes.

Museo de Bellas Artes

Un Director, anuales	$ 12,000
Un Inspector, anuales	7,200
Dos guardianes, cada uno, anuales	5,400
Cinco guardianes, cada uno, anuales	4,200
Un secretario del Consejo de Bellas Artes, anuales	3,600

Museo Histórico Nacional

Un Director, anuales	10,200
Un ayudante, anuales	6,000
Un mayordomo, anuales	5,400
Un portero, anuales	3,600

Museo Nacional de Historia Natural

Un Director, anuales	$ 12,000
Cuatro jefes de sección, cada uno, anuales	7,800
Un taxidermista, anuales	6,600
Un secretario bibliotecario, anuales	4,800
Cuatro ayudantes, cada uno, anuales	4,200
Un tipógrafo, anuales	3,600
Un mayordomo, anuales	4,800
Dos porteros, cada uno, anuales	3,600

Museo de Etnología y Antropología

Un Director, anuales	$ 10,200
Un mayordomo, anuales	4,800
Un portero, anuales	3,600

Museo de Valparaíso

Un Director, cada uno	$ 10,200
Un taxidermista, anuales	6,000
Un ayudante, anuales	4,200
Un portero, anuales	3,600

PARRAFO TERCERO

INSTRUCCION SECUNDARIA

Personal docente de humanidades y preparatorias

El número de cursos y de horas de clase se fijarán en conformidad a las leyes vigentes.

Los sueldos serán los fijados por esta ley.

Personal Administrativo

Dos visitadores de liceos, cada uno, anuales	$ 16,800

Instituto Nacional

Un Rector, anuales	$ 15,600
Un secretario encargado del régimen económico, anuales	12,000
Dos inspectores generales, cada uno, anuales	12,000
Veinte inspectores, cada uno, anuales	4,800
Cuatro escribientes, cada uno, anuales	4,800
Un ecónomo, anuales	8,400
Un mayordomo, anuales	6,000
Dos porterosñ cada uno, anuales	4,200
Un cocinero, anuales	4,200
Dos porteros, anuales	3,600
Cuatro mozos, cada uno, anuales	3,600
Dos ayudantes de cocina, cada uno, anuales	3,000
Diez mozos, cada uno, anuales	3,000
Tres ayudantes, cada uno, anuales	3,600

Biblioteca

Un Director, anuales	10,200
Un ayudante, anuales	6,000
Un ayudante, anuales	5,400
Un ayudante, anuales	4,200
Un portero, anuales	3,600

Internado Barros Arana

Un Rector, anuales	$ 12,000
Un vice-Rector, anuales	9,000
Un Inspector General, anuales	7,800
Catorce inspectores, cada uno, anuales	4,800
Tres escribientes, cada uno, anuales	4,800
Un ecónomo, anuales	8,400
Un secretario contador, anuales	7,200
Un bibliotecario y Archivero, anuales	5,400
Un médico, anuales	4,200
Un mayordomo, anuales	5,400
Tres ayudantes, cada uno, anuales	3,600
Un enfermedo, anuales	3,600
Dos porteros, cada uno, anuales	4,200
Dos porteros, cada uno, anuales	3,600
Un cocinero, cada uno, anuales	4,200
Cuatro ayudantes de cocina, cada uno, anuales	3,600
Cuatro mozos, cada uno, anuales	3,600
Dieciséis mozos, cada uno, anuales	3,000

Liceos de hombres de primera categoría para Tacna, Antofagasta, Valparaíso, Santiago, Talca, Concepción, Traiguén, Temuco y Punta Arenas

Trece Rectores, cada uno, anuales	12,000
Dos vice-Rectores, cada uno, anuales	9,000
Una sub-Directora, anuales	9,000
Catorce Inspectores Generales, cada uno, anuales	7,800
Un secretario contador, anuales	6,600
Siete bibliotecarios archiveros, cada uno, anuales	6,000
Tres econónomos, cada uno, anuales	5,400
Ochenta y un inspectores, cada uno, anuales	4,800
Nueve escribientes bibliotecarios, cada uno, anuales	4,800
Un mayordomo, anuales	4,200
Un ayudante, anuales	3,600
Un bibliotecario, anuales	3,600
Tres cocineros, cada uno, anuales	4,200
Veinte porteros, cada uno, anuales	3,600
Un portero, anuales	3,000
Cuatro ayudantes de cocina, anuales	3,000
Treinta y cinco mozos, cada uno, anuales	3,000

Liceos de hombres, de segunda categoría para Iquique, Copiapó, La Serena, Viña del Mar, San Fernando, Curicó, Cauquenes, Chillán, Los Angeles, Valdivia y Ancud

Doce Rectores, cada uno, anuales	10,200
Seis vice-Rectores, cada uno, anuales	7,800
Doce Inspectores generales, cada uno, anuales	7,200
Cuatro bibliotecarios archiveros, cada uno, anuales	6,000
Cuarenta y tres inspectores, cada uno, anuales	4,200
Seis ecónomos, cada uno, anuales	4,200
Ocho escribientes bibliotecarios, cada uno, anuales	4,200
Catorce porteros, caad uno, anuales	3,600
Seis cocineros, cada uno, anuales	3,600
Seis ayudantes de cocina, cada uno, anuales	3,600
Seis ayudantes de cocina, cada uno, anuales	3,000
Veinte mozos, cada uno, anuales	3,000

Liceo de hombres de tercera categoría para Ovalle, San Felipe, Quillota, San Bernardo, Rancagua, Rengo, Linares y Osorno

Ocho Rectores, cada uno, anuales	$ 9,000
Ocho Inspectores Generales, cada uno, anuales	6,600
Un bibliotecario archivero, anuales	5,400
Diecisiete inspectores, cada uno, anuales	4,200
Siete escribientes bibliotecarios, cada uno, anuales	4,200
Ocho porteros, cada uno, anuales	3,000

Liceos de Hombres de cuarta categoría, para Taltal, Illapel, Los Andes, Constitución, Parral, Tomé, Lebu y Puerto Montt

Ocho Rectores, cada uno, anuales	$ 7,800
Quince Inspectores, cada uno, anuales	4,200
Dos Escribientes bibliotecarios, cada uno anuales	4,200
Ocho Porteros, cada uno, anuales	3,000

Liceo de Niñas

Visitación

Dos Visitadores, cada uno, anuales	$ 16,800

Liceos de Niñas de primera categoría para Valparaíso, Santiago y Concepción

Nueve Directoras, cada una, anuales	$ 12,000
Una Sub-Directora, anuales	9,000
Tres Inspectoras Generales, cada una anuales	7,800
Una Secretaría Contadora, anuales	6,600
Cuarenta y nueve Inspectoras, cada una, anuales	4,800
Tres Escribientes Bibliotecarios, cada uno, anuales	4,800
Siete Ecónomas, cada una, anuales	5,400
Ocho Cocineras, cada una, anuales	4,200
Dieciocho Porteros, cada uno, anuales	3,600
Diez Ayudantes de Cocina, cada una, anuales	3,000
Treinta y cuatro Mozos, cada uno, anuales	3,000

Liceos de Niñas de segunda categoría para Antofagasta, Talca, Temuco y Punta Arenas

Cuatro Directoras, cada una, anuales	$ 10,200
Cuatro Inspectoras Generales, cada una, anuales	7,200
Ocho Inspectoras, cada una, anuales	4,200
Una Escribiente bibliotecaria, anuales	4,200
Cuatro Porteros, cada uno, anuales	3,600
Cuatro Mozos, cada uno, anuales	3,000

Liceos de Niñas de tercera categoría para Iquique, La Serena, Viña del Mar, San Felipe, San Bernardo, San Fernando, Curicó, Los Angeles, Valdivia y Ancud

Diez Directoras, cada una, anuales	$ 9,000
Seis Inspectoras Generales, cada una, anuales	6,600
Veintiuna Inspectoras, cada una, anuales	4,200
Diez Porteros, cada uno, anuales	3,000

Liceos de Niñas de cuarta categoría para Tacna, Arica, Copiapo, Coquimbo, Ovalle, Quillota, Los Andes, Rancagua, Rengo, Constitución, Linares, Parral Cauquenes, Chillán, Talcahuano, Tomé, Coronel, Lebu, Mulchén, Angol, Traiguén, Lautaro, Puerto Montt y Osorno

Veinticuatro Directoras, cada una, anuales	$ 7,800
Dos Inspectoras Generales, cada una, anuales	6,000
Treinta y tres Inspectoras, cada una, anuales	4,200
Veinticinco Porteros, cada uno, anuales	3,000

PARRAFO CUARTO

ENSEÑANZA COMERCIAL (SUPERIOR Y SECUNDIARIA)

Personal docente

El número de cursos y de horas de clase se fijará en conformidad a las leyes vigentes.

Los sueldos serán los fijados por esta ley.

Personal administrativo

Un Visitador, anuales	$ 16,800
Un Secretario, anuales	7,200

Instituto Superior de Comercio

Un Director, anuales	$ 15,600
Un Inspector General, anuales	7,800
Seis Inspectores, cada uno, anuales	4,800
Un Inspector de Cursos nocturnos, anuales	4,800
Un Escribiente, anuales	4,800
Un Ayudante, anuales	3,600
Un Portero, anuales	4,800
Dos Porteros, cada uno, anuales	3,600

Instituto de primera categoría para Valparaíso

Un Director, anuales	$ 12,000
Un Inspector General, anuales	7,800
Tres Inspectores, cada uno, anuales	4,800
Un Escribiente bibliotecario, anuales	4,800
Un Ecónomo, anuales	4,800
Dos Ayudantes, cada uno, anuales	3,600
Dos Porteros, cada uno, anuales	3,600
Un Cocinero, anuales	3,600
Un Ayudante de cocina, anuales	3,000
Dos Mozos, cada uno, anuales	3,000

Instituto de segunda categoría para Concepción

Un Director anuales	$ 10,200
Un Inspector General, anuales	7,200
Dos Inspectores, cada uno, anuales	4,200
Un Ayudante, anuales	3,600
Un Portero, anuales	3,600

Institutos de tercera categoría para Arica, Iquique, Antofagasta y Talca

Cuatro Directores, cada uno, anuales	$ 9,000
Cuatro Inspectores Generales, cada uno, anuales	6,600
Siete Inspectores, cada uno, anuales	4,200
Dos Ayudantes, cada uno, anuales	3,600
Cuatro Porteros, cada uno, anuales	3,000

Institutos de cuarta ategoría para Coquimbo, Talca, San Carlos, Talcahuano y Temuco

Cuatro Directores, cada uno anuales	$ 7,800
Un Inspector General, anual	4,800
Ocho Inspectores, cada uno anuales	4,200
Cuatro porteros, cada uno anuales	3,000

PARRAFO QUINTO

ESTABLECIMIENTOS ESPECIALES

Personal docente

El número de cursos y de horas de clase se fijará en conformidad a las leyes vigentes. —

Los sueldos serán los fijados por esta ley —

PERSONAL ADMINISTRATIVO

Instituto de Sordo-Mudos y de Ciegos

Un Director, anuales	$ 10,200
Un Inspector, anuales	4,800
Un médico, anuales	4,200
Un ecónomo, anuales	4,200
Un cocinero, anuales	3,600
Un portero, anuales	3,600
Un ayudante de cocina, anuales	3,000
Dos mozos, cada uno anuales	3,000

Biblioteca Nacional

Un Director, anuales	$ 30,000
Seis jefes de sección cada uno anuales	16,800
Seis ayudantes, cada uno anuales	10,200
Un encargado de la Biblioteca José Toribio Medina, anuales	10,200
Un encargado del depósito de publicaciones oficiales, anuales	7,800
Seis oficiales, cada uno anuales	7,800
Seis oficiales auxiliares, cada uno anuales	6,000
Un mayordomo, anuales	6,000
Dos porteros, cada uno anuales	4,800
Dos guardianes, cada uno anuales	4,200

Oficina de la Propiedad Literaria y Artística

Un conservador, anuales	$ 21,000

Biblioteca Santiago Severín de Valparaíso

Un Director, anuales	$ 10,200
Un ayudante 1.o, anuales	6,000
Dos ayudantes 2os. cada uno anuales	5,400
Un portero, anuales	4,200

Archivo General del Gobierno

Un archivero, anuales	$ 18,000
Un jefe de sección, anuales	14,400
Un oficial 1.o, anuales	10,200
Un oficial 2.o, anuales	7,800
Tres oficiales 3os., cada uno anuales	5,400
Un portero, anuales	4,800

Archivo Histórico Nacional

Un conservador, anuales	$ 18,000
Un jefe, anuales	15,600
Un oficial paleógrafo, anuales	10,200
Un oficial, anuales	10,200
Un portero, anuales	4,800

PARRAFO SEXTO

Instrucción Primaria

Un Director General, anuales	$ 30,000
Un secretario, anuales	21,000
Cinco jefes de sección, cada uno anuales	18,000
Un oficial de partes, anuales	14,400
Un archivero, anuales	13,200
Cinco oficiales 1os., cada uno anuales	13,200
Siete oficiales 2os., cada uno anuales	9,000
Cinco oficiales 3os., cada uno anuales	6,600
Cinco oficiales 4os., cada uno anuales	5,400
Un secretario del Consejo de Educación Primaria, anuales	$ 21,000
Un mayordomo, anuales	9,000
Un repartidor, anuales	4,200
Un portero, anuales	4,800
Un portero, anuales	4,200
Un telefonista, anuales	4,200
Cinco porteros, cada uno anuales	3,600
Cincuenta porteros de escuelas primarias superiores, cada uno anuales	2,400

SERVICIO MEDICO ESCOLAR

Santiago

Un jefe, anuales	$ 21,000
Tres médicos inspectores, cada uno anuales	12,000
Un médico jefe de laboratorio, anuales	7,200
Un ayudante de laboratorio, anuales	4,800
Un farmacéutico, anuales	7,200
Un ayudante de farmacia, anuales	4,800
Tres enfermeras vacunadoras, cada una anuales	4,800
Un oficial tercero, anuales	5,400
Un oficial cuarto, anuales	4,800

Servicios provinciales

Ocho médicos de distritos para Iquique, Antofagasta, Valparaíso, Concepción y Temuco, cada uno anuales	9,000
Diez médicos auxiliares, cada uno anuales	7,200
Quince enfermeras, cada una anuales	4,200

Servicio Dental Escolar

Un jefe, anuales	$ 21,000
Tres dentistas inspectores, cada uno anuales	10,200
Veintisiete dentistas de cl[illegible]s escolares, cada uno anuales	7,800
Cuatro dentistas ambulantes, cada uno anuales	7,200
Ocho enfermeras, cada una anuales	4,200

Personal de Inspección Escolar

Un visitador, anuales	$ 15,600
Treinta visitadores, cada uno anuales	10,200
Siete visitadores auxiliares, cada uno anuales	9,000
Un oficial 3.o, anuales	6,000

ENSEÑANZA NORMAL

Personal docente

El número de cursos y horas de clases se fijará en conformidad a las leyes vigentes.

Los sueldos serán los fijados por esta ley.

Personal administrativo y de las Escuelas [illegible] Aplicación Anexas a las Normales

Catorce Directores, cada uno anuales	$ 10,800
Catorce sub-directores de escuelas diurnas, cada uno anuales	8,400
Once inspectores generales, cada uno anuales	7,200
Catorce secretarios archiveros bibliotecarios, cada uno anuales	6,600
Doce contadores, cada uno anuales	6,000
Catorce dentistas, debiendo servir un sector escolar, cada uno anuales	6,000
Trece médicos, cada uno anuales	5,400
Cinco sub-directores de escuelas nocturnas, cada uno anuales	4,800
Cuarenta y cuatro inspectores, cada uno anuales	4,800
Tres ecónomos, cada uno anuales	4,200
Catorce porteros, cada uno anuales	3,000

Personal docente de las Escuelas de Aplicación anexas

El número de cursos se fijará en conformidad a las leyes vigentes.

Los sueldos anuales de dicho personal serán los siguientes:

Profesor de escuela diurna, anuales	8,400
Profesor de escuela de párvulos, anuales	4,800
Profesor de dibujo industrial, anuales	3,600
Profesor de contabilidad y nociones de comercio, anuales	3,600
Profesor de escuelas nocturnas, anuales	3,000

Enseñanza Primaria

El número de escuelas primarias y vocacionales y de cursos de las mismas se fijará en conformidad a las leyes vigentes.

Los sueldos anuales del profesorado de dichas escuelas serán los siguientes:

Profesores de 1.a clase, 1.a categoría (escuelas urbanas en las ciudades de Santiago, Valparaíso y Viña del Mar) anuales	$ 6,000
Profesores de 1.a clase, 2.a categoría (escuelas urbanas de ciudades cabeceras de provincia), anuales	5,400
Profesores de 1.a clase, 3.a categoría (escuelas urbanas de ciudades cabeceras de departamento), anuales	4,800
Profesores de 1.a clase 4.a categoría (escuelas rurales), anuales	4,200
Profesores de 2.a clase, 1.a categoría (escuelas urbanas en las ciudades de Santiago, Valparaíso y Viña del Mar), anuales	5,400
Profesores de 2.a clase, 2.a categoría (escuelas urbanas de ciudades cabeceras de provincia), anuales	4,800
Profesores de 2.a clase, 3.a categoría (escuelas urbanas de ciudades cabeceras de departamento), anuales	4,200
Profesores de 2.a clase, 4.a categoría (escuelas rurales), anuales	3,600

Los Directores de escuelas primarias gozarán, además, de los siguientes sueldos anuales:

Director de escuela de 1.a clase	2,400
Director de escuela de 2.a clase	1,800
Director de escuela de 3.a clase	1,200
Director de escuela de 4.a clase	900

Para el efecto de los sueldos, se considerarán como profesores de 1.a clase a los profesores normalistas, a los de ramos especiales, a los graduados en el Instituto de Educación Física en la asignatura que profesen y a los propietarios que figuren en el primer escalafón.

MINISTERIO DE HACIENDA

PARRAFO PRIMERO

Secretaría

Un Ministro, anuales	$ [illegible]
Un Subsecretario, anuales	30,000
Tres jefes de sección, cada uno anuales	21,000
Un oficial de partes, anuales	15,600
Un archivero, anuales	13,200

(CONTINUARA)

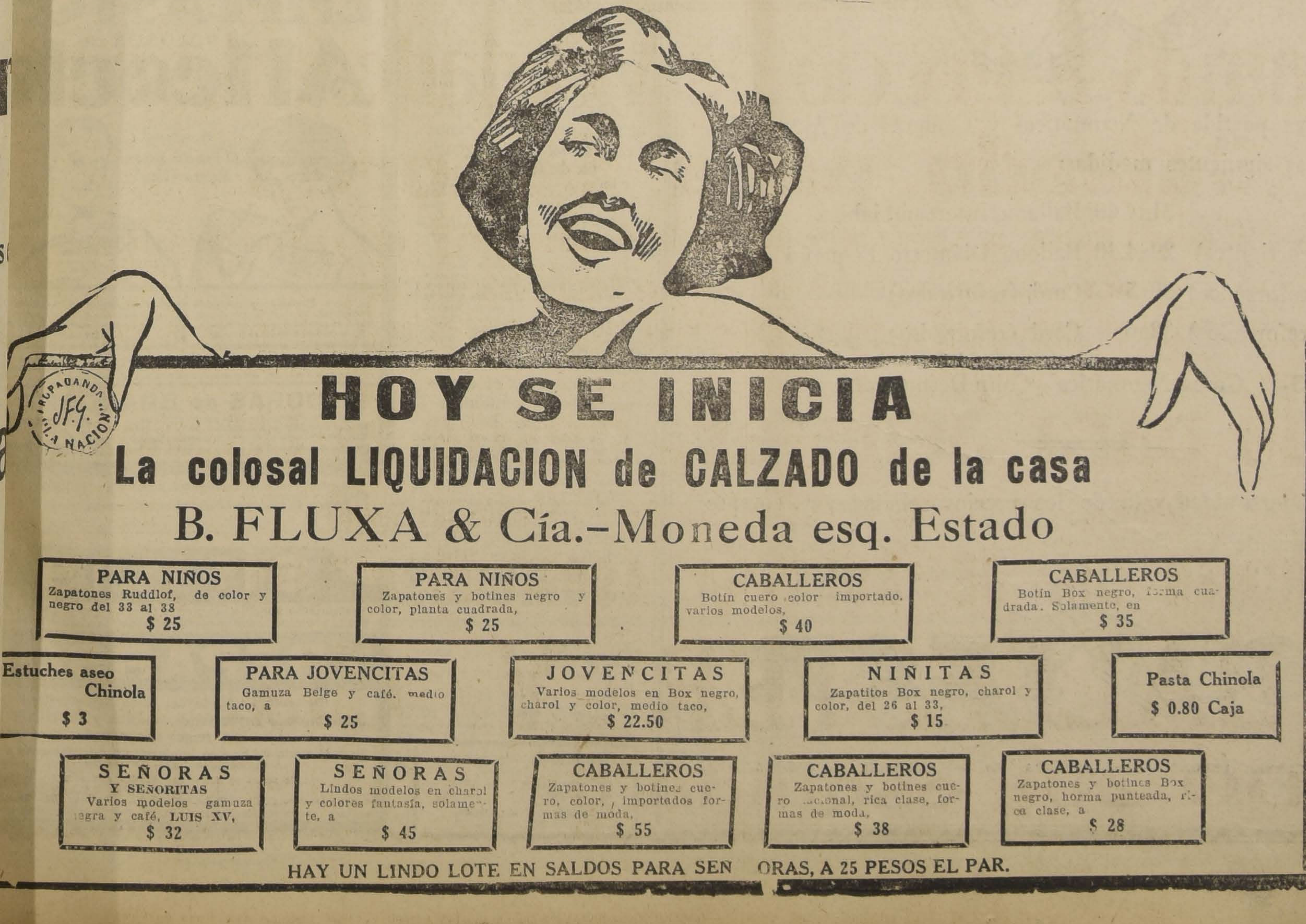

HOY SE INICIA

La colosal LIQUIDACION de CALZADO de la casa

B. FLUXA & Cía.-Moneda esq. Estado

PARA NIÑOS
Zapatones Ruddlof, de color y negro del 33 al 38
$ 25

PARA NIÑOS
Zapatones y botines negro y color, planta cuadrada,
$ 25

CABALLEROS
Botín cuero color importado, varios modelos,
$ 40

CABALLEROS
Botín Box negro, forma cuadrada. Solamente, en
$ 35

Estuches aseo Chinola
$ 3

PARA JOVENCITAS
Gamuza Belge y café. medio taco, a
$ 25

JOVENCITAS
Varios modelos en Box negro, charol y color, medio taco,
$ 22.50

NIÑITAS
Zapatitos Box negro, charol y color, del 26 al 33,
$ 15

Pasta Chinola
$ 0.80 Caja

SEÑORAS Y SEÑORITAS
Varios modelos gamuza negra y café. LUIS XV,
$ 32

SEÑORAS
Lindos modelos en charol y colores fantasía, solamente, a
$ 45

CABALLEROS
Zapatones y botines cuero, color, importados formas de moda,
$ 55

CABALLEROS
Zapatones y botines cuero nacional, rica clase, formas de moda,
$ 38

CABALLEROS
Zapatones y botines Box negro, horma punteada, rica clase, a
$ 28

HAY UN LINDO LOTE EN SALDOS PARA SEÑORAS, A 25 PESOS EL PAR.

Eminentes Médicos

Recomiendan diariamente el uso de este producto para jaquecas, neuralgias, catarros, resfriados, dolores reumáticos, etc.

UNA CREMA SANATIVA
MENTHOLATUM
Indispensable en el hogar

Calmante, refrescante, antiséptico y sanativo. El remedio ideal para golpes, cortadas, quemaduras, piel reseca, etc. De primera necesidad en el botiquín. De venta solamente en tubos y tarros de una onza y latitas de media onza. Rechace imitaciones.

MARCA REGISTRADA
MENTHOLATUM

Muebleria
COLON
56 - BANDERA - 58
GRANDES REBAJAS DE PRECIOS
NUEVO Y ESPLENDIDO LOCAL

INFORMACION GRAFICA DE LAS FINALES

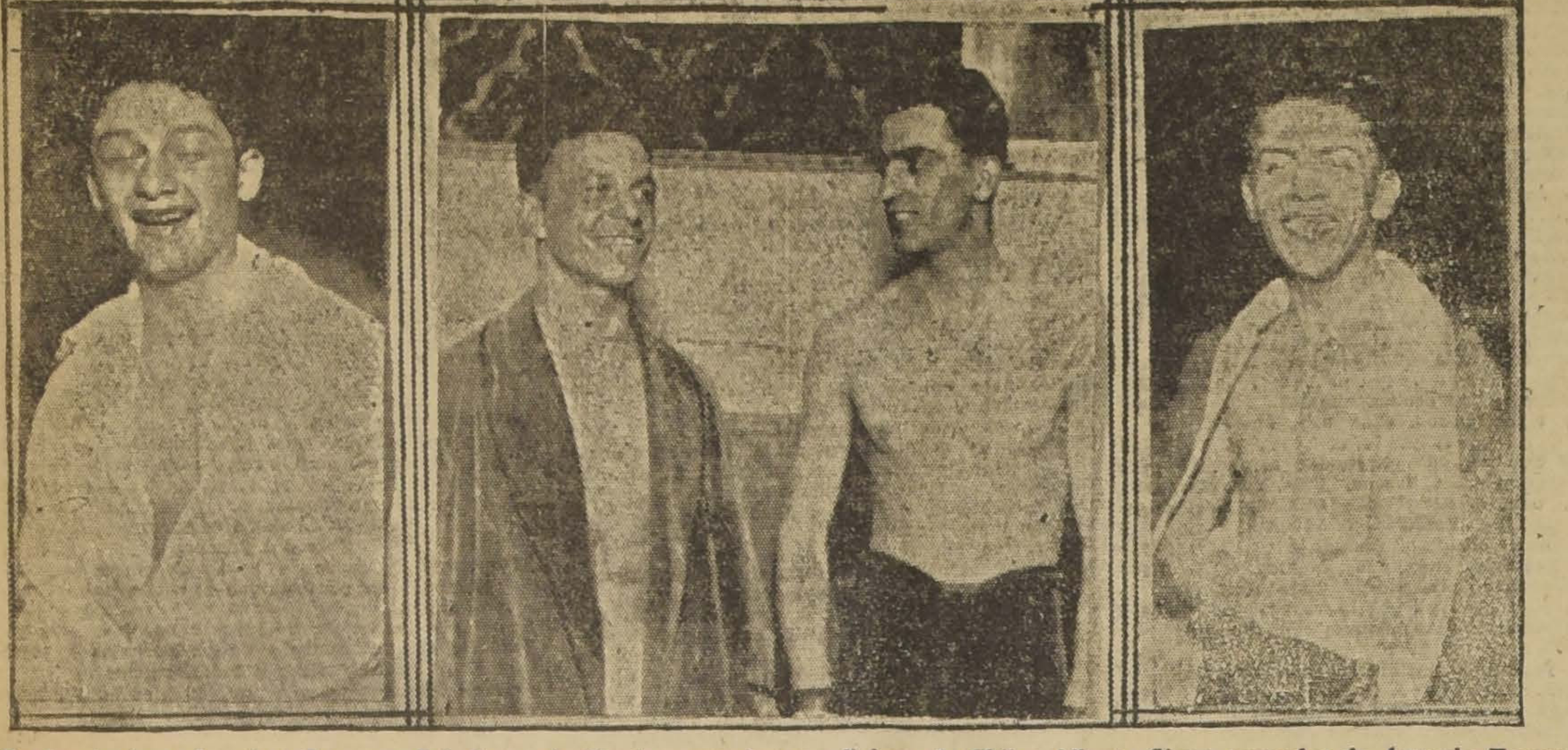

De izquierda a derecha: Lorenzo Caballero, clasificado campeón peso liviano de Chile; Alberto Signe, vencedor de Antonio Torres y clasificado campeón de Chile en el medio liviano ,y Luis Jiménez, que venciendo anoche a Osvaldo Núñez, conservó su título de campeón peso mosca de Chile

SI QUIERE FUMAR CALIDAD
POR 30 cts.
PIDA "PIERROT"
SI PREFIERE CANTIDAD
fume otras marcas

DESAFIOS.— Bernardo Torrijos, campeón de Osorno, de peso medio, desafía a Antonio Torres y a Armando Segovia.

Bases: Los Tiempos B. C., de 6 a 8 P. M.

—Rafael Zamorano, peso mediopesado, desafía al profesional Ramón Cáceres, a un match en las condiciones que desee.

—Leopoldo Jaña, profesional de peso liviano, desafía al vencedor del match Pulgar-Morales, que se efectúa hoy en San Bernardo.

—Jorge Díaz, desafía a Benjamín Cornejo y pide la revancha a Lorenzo Caballero.

Bases: Los Tiempos B. C., de 6 a 8 P. M.

..**CENTRO BOXERIL LOS SPORTS.** —La comisión que tiene bajo su control el desarrollo de las veladas, desde hoy comenzará a preocuparse de la confección del programa que se llevará a cabo el Sábado próximo.

Al efecto, se cita a los representantes de Centros o de aficionados, para hoy, a fin de formalizar los contratos.

—La velada entre militares es muy probable que se efectúe el Domingo venidero.

El programa que se tiene en perspectiva es regio y son varios los regimientos que estarán representados.

—En la velada de antenoche empataron Echenique, de Los Sports, con Riveros, del Providencia. Fué un encuentro emocionante. El segundo Domingo del mes que corre, se efectuará el desempate.

VICENTE SALAZAR VERSUS LOS TIEMPOS B. C.

Interesante es el programa boxeril que prepara este Centro para el Sábado próximo en su popular local San Francisco esquina Avenida Matta, a base de un colosal inter-centro con los entusiastas aficionados del Vicente Salazar, quienes enfrentarán a Los Tiempos con sus mejores hombres.

Entre ellos sobresalen Jorge Olguín, campeón peso pluma de la dirigente; Pedro Varas, campeón peso mosca de 1925; Amador Barros, excelente peso medio; y Alberto Parra.

Por su parte, Los Tiempos procurará mantener su prestigio y vender muy cara su derrota. Ha encomendado la defensa de sus colores a Jorge Díaz, campeón peso liviano de la Departamental; Juan Sobarzo, segundo campeón peso medio; Oscar Vargas, conocido peso mosca; y Humberto Valdés, aficionado que promete.

Todos estos aficionados se encuentran en un severo entrenamiento para presentarse en buenas condiciones el día de estos pugilatos.

DUEÑOS DE FORDS!

Llegó una nueva partida de Neumáticos y Cámaras de Aire Rojas GOODYEAR de las siguientes medidas:

30x3-½ Tela
30x3-½ Cord (corrientes)
30x3-½ Cord (reforzados)
32x4-½ Cord (reforzados)
31x4.40 Balloon Intercambiables.
29x4.40 Balloon Diámetro Pequeño
30x5 Cord (reforzados)
32x6 Cord (reforzados)

30x3-½ Goma Neumática - Cojín Desmontable

Aproveche esta oportunidad y la de los precios rebajados y compre Neumáticos y Cámaras de Aire Rojas.

GOODYEAR

THE GOODYEAR TIRE & RUBBER EXPORT — Co. BANDERA 650 — SANTIAGO — CASILLA 4017

30.000 PERSONAS PODRAN ASISTIR AL ESPEC BOXERIL DEL DOMINGO

DESDE EL MATCH SANCHEZ-MOSCA NO SE HA ADVERTIDO IGUAL ENTUSIASM CURRIR A ESTE TORNEO.—VICENTE OSTUNI LEGO ANOCHE Y PELEARA MINGO CON JOHN KELLY.—EL MATCH A LA AMERICANA DE EL TAN —VICTOR CONTRERAS FRENTE A ELADIO HERRERA—OTROS OTROS DETALLES DEL ESPECTACULO

Nuestros aficionados y los de provincias se manifiestan vivamente interesados ante el anuncio de la realización del sensacional espectáculo organizado por la Empresa Ratinoff, para el Domingo próximo y que tendrá como número básico un match a la americana en el que intervendrá el notable campeón El Tani, como contendor de uno de los más hábiles y valientes boxeadores residentes.

Los prestigios adquiridos por El Tani en su larga y fructífera actuación en los rings norteamericanos y que le han colocado a un paso del campeonato mundial de su categoría, ha influido, sin duda, a acrecentar este entusiasmo que ha de traducirse en una afluencia extraordinaria a los Campos de Sports en la tarde del día indicado.

LA CAPACIDAD DEL LOCAL

La Empresa Ratinoff ha encargado a dos ingenieros la reforma total de los Campos de Sports de Ñuñoa, con el objeto de darle una capacidad de treinta mil personas que, según cálculos, son las que concurrirán a este sensacional torneo. En efecto, los aficionados de esta capital, de Valparaíso, Rancagua, Talca, Concepción y Temuco, se han apresurado a hacerse reservar sus localidades en un número crecidísimo, por lo que las expectativas de la empresa se basan en sólidos fundamentos. En los alrededores del ring que será ubicado en el centro de la cancha de football, se colocarán ocho mil sillas y las graderías quedarán aptas para albergar el resto de espectadores enunciado.

UN NUMERO BRILLANTE DEL PROGRAMA

Víctor Contreras y Eladio Herrera, encargados de desarrollar una pelea a doce rounds, se han sometido a un riguroso entrenamiento individual, ya que se tratará de sostener una contienda reñida y de todo punto comparada. Contreras está conceptuado como uno de nuestros peleadores más hábiles y valientes y su contendor tiene en su haber triunfos de tanta importancia como el que lograra recientemente sobre el formidable Icochea, que le señalan como un profesional de primer orden y, por lo mismo, con antecedentes para competir con nuestro campeón en forma emocionante.

VICENTE OSTUNI, INTERVENDRA

En la combinación transandina de anoche arribó a la Estación Mapocho el campeón suramericano Vicente Ostuni, que ha sido contratado por la Empresa Ratinoff para que intervenga en este espectáculo, actuando posiblemente frente a John Kelly.

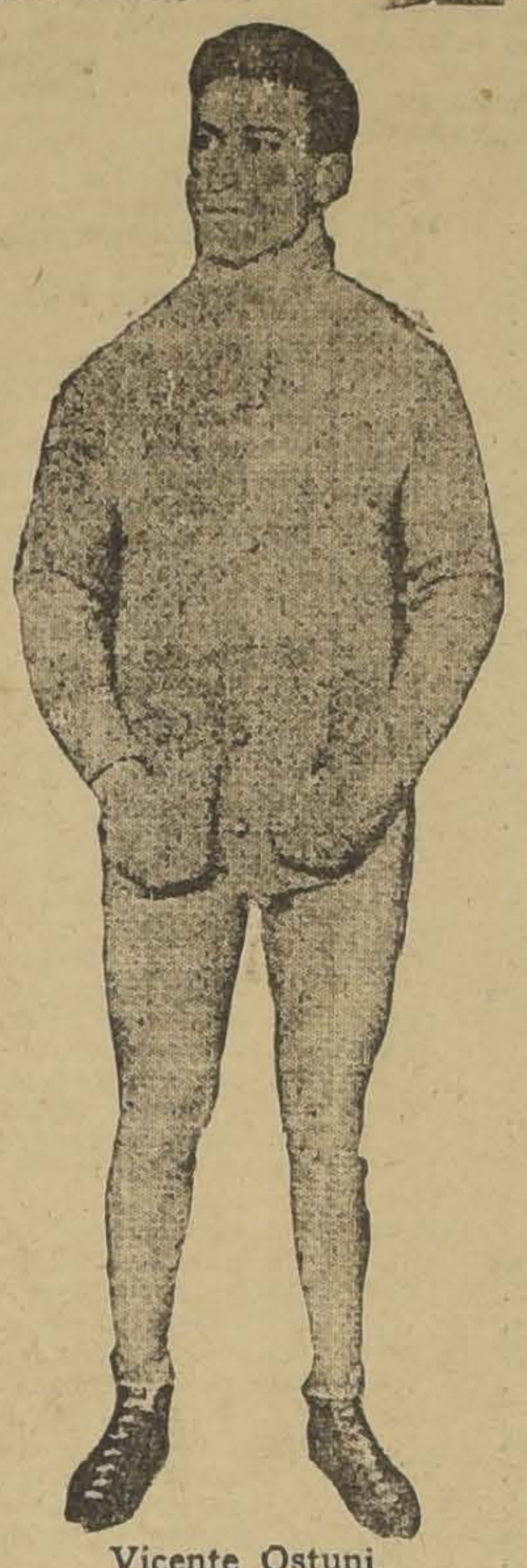

Vicente Ostuni

El notable profesional argentino fué recibido anoche por admiradores y dirigentes y manifestó que se hallaba en espléndidas condiciones físicas, y por lo mismo, apto para actuar en la tarde del
dero.
Será este otro a
ción en el torneo
el debut de El Ta
rings

EL ENTRENAMI TANI

Desde hace dos d
encuentra en un f
cindades de Valpara
trasladó para atende
miento en la mejor
de los compromisos
ban en esta capital.
Su inteligente ma
algo un lote select
res, con los que e
diarios ejercicios d
de darle el máximo
El Tani se traslad
tal en la mañana d
un tren especial p
posición por la Emp
gará poco antes de
ciación del torneo.

LOS OTROS NUME GRAM

A pesar de que c
ción de El Tani, con
ce rounds entre Con
ra y con la present
peón suramericano
el programa de este
dría considerarse
nario, el organizado
darle aún mayor int
y al efecto presen
encuentros llamados
grata acogida de
cionados.
Así, Humberto Gu
to Mery sostendrán
vueltas, que han de
rrollo con brillan
pues se trata de dos
lientes y hábiles.
Venerando Gómez
ry intervendrán en
a diez vueltas, la q
vancha de aquel
que sostuvieron ha
como semi-fondo d
y que dejó tan grat
la bravura con que
Carlos Valencia y
competirán en un m
tas por el título
Valparaíso, que det
de los nombrados y
recimientos para h
pelea al competente
tiaguino.
Como se ve, el es
tarde del Domingo
pasará en novedad e
tos se han efectuad
tal, por lo que nos
predecir que será
miles de espectadores

VIDA OBRERA

EL 4.° ANIVERSARIO DE LA SOC. ASISTENTES DE LOS FF. CC.

Tal como estaba anunciado, en la noche del Sábado y Domingo próximo pasados se desarrolló el programa de festejos organizado por esta institución para conmemorar el 4.o aniversario de su fundación.

En la plazuela principal de la Estación Alameda, que se encontraba profusamente engalanada, se realizaron dos grandes bailes de fantasía, amenizados por el Orfeón de Policía, una banda militar y una orquesta.

Un público numeroso, formado por los socios de esta entidad y sus familias, otros elementos ferroviarios y jefes de la Empresa, se congregó durante la fiesta.

Dentro de la mayor armonía y animación, transcurrieron estos bailes, siendo los invitados gentilmente atendidos por los miembros de la
Comisión de Fiesta
Torres, Toro, Gálve
don Julio Ramos
nes no omitieron
cumplir en forma e
tido.

Salón Teatro

Hoy, a las 8 P.
a cargo del conjunt
Además el escult
do Tauby dará una
bre La Exposición
proyecciones lumino
La entrada es libr

REUNIONES SOCIALES

Sociedad de Chauffeurs Manuel Montt.—Cita a sesión de Directorio para hoy, a las 9 y a junta general para el Jueves próximo, a las 9.30 P. M.

Liga de Arrendatarios 14.o sector, Providencia.—Cita a reunión general para mañana, a las 8 P. M., en Fco. Bilbao 479.

Liga de Arrendatarios 2.o sector, 7.a comuna.—Cita a sus afiliados a la reunión del 14.o sector, a las 8 P. M., en F. Bilbao N.o 479.

Frente Unico Arrendatarios de Chile, Maestranza 211.—Cita a asamblea general ordinaria, hoy a las 8 P. M.

Liga de Arrendatarios 4.o Tribunal.—Cita a asamblea para hoy a las 8 P. M. en Gálvez 1612.

Asociación Central de Empresarios de Autobús Ford.—Cita para hoy, a las 9.30 P. M., en Bandera 839, para tratar sobre las renuncias de los miembros de la mesa directiva.

Comité pro-unificación de los empleados de hoteles y R. S.—Cita para hoy en el local y hora de costumbre.

SOCIEDAD UNION DE LOS TIPOGRAFOS.—La Comisión de Fiestas (Centro Recreativo Artes Gráficas), ofrecerá mañana, a las 9 P. M., un baile social con actos de variedades en honor del socio señor Jorge Díaz.

El cuadro Artístico Gutenberg tendrá a su cargo la parte literario-musical.

El Centro "La Santiago" ofrece una fiesta en honor de la delegación argentina de foot-ball

Promete revestir caracteres especiales esta noche en los salones del Centro La Santiago, el baile que se ha preparado en honor de la Delegación argentina de foot-ball que participó en el 9.o certamen suramericano.

Se han invitado a este acto de confraternidad deportiva a las delegaciones extranjeras y dirigentes de las diferentes ramas del deporte.

Aparte del Vin d'Honore que se les ha preparado, la pareja argentina de bailes criollos Les Alessandre, dará a conocer algunos estilos de bailes regionales, como tango gato y tango pericón.

Amenizará este acto una buena orquesta.

Los choferes y el abaratamiento de los taxímetros

La comisión que trabaja por el abaratamiento del arriendo del taxímetro, nos ha pedido hacer saber a todos los choferes que se interesen por este asunto, que pueden pasar de 9 a 11 P. M. a Olivares 1643, a firmar el registro para compradores. Estos taxímetros se pagarán por mensualidades.

Centro de propaganda y Estudios Sociales "Hijos del Pueblo"

Con numerosa asistencia se reunió este Centro en Maestranza 211, local de los obreros panificadores.

Se nombró el siguiente Directorio:

Secretario general, señor Pantaleón Ríos.

Secretario de actas, señor Arturo Peña.

Secretario de prensa, señor Tomás Badilla.

Tesorero, señor José del C. Sepúlveda.

Se acordó sesionar todos los Jueves, a las 8 P. M., en el mismo local.

Depilatorio Waghorn
Demostraciones gratuitas. — Atención reservada.
GALERIA COLONIAL
Merced 864 — Dpto. 35

LA FIESTA DE MAÑANA EN DE LAS DELEGACIONE DEPORTIVAS

EN LA SOCIEDAD ARTESANOS LA UN

Las delegaciones de foot-ballistas que se encuentran en Santiago serán festejadas mañana con una velada y baile social que ofrece la Sociedad de Artesanos La Unión.

Esta fiesta tendrá lugar en los salones de la institución, ubicados en Riquelme 851.

En esta oportunidad en que se tributará una manifestación de aplauso a los miembros de las delegaciones extranjeras y los representantes de nuestro país en los torneos suramericanos, la Comisión de Fiestas en unión con la de Excursiones y Deportes, ha preparado un excelente programa.

El local será arti
glado con banderas
cuadro Artístico
Unión" pondrá en e
tida comedia.
Por su parte, el
rá representar por
pecial que ha sido
La Comisión resp
do el reparto de in
miembros de las
portivas, como tam
sentantes diplomát
que se han hecho
Campeonato.
Los bailes serán
una buena orquesta.

EMPLASTO POROSOS de Allcock
Fundada 1847.
El Remedio Externo Mejor del Mundo.
En Toses, Resfriados y Debilidad Pulmonar, el Emplasto, Allcock sirve tanto de preventivo como de remedio. Evita que los resfriados se arraiguen.
El Reumatismo en l
se alivia con el Empl
Los atletas lo usan pa
y Dolor mus
El emplasto Allcock es el original y genuino emplasto poroso
dio de eficacia probada que se vende en todas las boticas en cual
del mundo civilizado. Aplíquese en la parte donde se sienta dolor.
PÍLDORAS de BRANDRE
El Gran Purificador de la sangre y Tónico.
Para el Estreñimiento, Biliosidad, Dolor de Cabeza, Vahidos, Indigestión, etc.— Puramente Vegetales.
No son genuinas si no están en cajas de lata.
Fundad
Emplasto Poroso de Allcock—Base: Resina de Borgoña,
Alcanfor e Incienso.
Píldoras de Brandreth—Base: Aloes, Coloquintida, etc.

SÍFILIS
Tratamiento sencillo, seguro y discreto por vía
Sífilis y de todas sus consecuencias por los comp
TREPARSO
(Derivado formilado del ácido fenilarsen
Suprimiendo inyecciones, dolores y dieta.
Sin temor de ningún ac
Para el modo de empleo, conformarse estrictam
indicaciones del prospecto.
De venta en todas las buenas Farmacias.
Representantes para el Chile: Victor CORRY & Cía, Monjitas
Agentes Generales: Leczinski & Cie, 67, rue de la Vi

GRANDES
ALMACENES
DE LA
FABRICA
DE
CATRES

Una Demostración

Plena y convincente de que nuestra casa no ha sido jamás superada, la damos hoy con los artículos que aquí presentamos, a precios tan bajos como nunca se habían visto en Santiago

En Blanco

CREAS

EA cruda sin apresto, en 160 ctms. e ancho, a $ 3.40; y en 140 ms., el metro . . . . $ 2.80

EA blanca similar a la afamada arca "FLORENCIA", en 200 tms. de ancho, $ 6, y en 180 ctms. metro . . . . $ 5.00

INCOMPARABLE CREA, mar- a "FLORENCIA", sin rival por u gran calidad, en ancho de 200 tms,, $ 6.80, y en 180 ctms., el me- ro. . . . . $ 5.80

EA de puro hilo de Escocia, en ncho de 180 ctms., liquidamos to- almente dos espléndidas calida- es, a $ 21, y el metro, a. . . . . $ 17.00

AMASCOS Y GRANITES PARA MANTELES

MASCO italiano en 160 ctms. de ncho, ofrecemos dos excelentes alidades, el metro, a $ 8.50, y . $ 7.50

MASCO inglés, recomendado or su extremada duración, en an- ho de 180 ctms., el metro, a. . $ 10.50

MASCO en colores oro, azul y rana, con dibujos apropiados pa- a mesitas de té, en 140 ctms. de ncho, el metro, a. . . . . $ 9.50

ANITE de algodón, para mante- es, en 200 ctms. de ancho, $ 12, y n 170 ctms., el metro, a. . . . . . $ 10.50

ANITE medio hilo, en 200 ctms. le ancho, el metro, $ 14.50, y en 80 ctms., el metro. . . . . $ 13.50

ALLAS, SABANAS, CAPAS Y BATAS DE BAÑO

ALLAS de felpa blancas, de la acreditadísima marca "CANNON", una de las mejores calidades que se conocen. Ofrecemos un nmenso surtido a $ 3.90, 4, 3.80, .40, y. . . . . $ 2.80

ALLAS de la sin rival felpa "OSMAN", la marca de fama mundial. Disponemos de un gran lote que liquidamos a los precios de $ 7.90, $ 6.50, $ 5.90, y . . . . . . $ 4.80

BANAS de baño blancas, con guardas de color, confeccionadas en felpa inglesa, tamaño 110 por 190 a. . . . . $ 16.70

BANAS de baño, blancas, confeccionadas con felpa "Osman", ... $ 29.00

La oferta más estupenda de esta Semana

LIENZOS CRUDOS DE LAS FAMOSAS MARCAS "RUEDA" y "LLAVE", en piezas de 40 yardas. La pieza, a. . . . . $ 51.80

EL METRO. $ 1.50

TOCUYO ASARGADO, MARCA "MILLS", DE IGUAL TEJIDO Y CALIDAD QUE LA MARCA "PUENTE" y "CAMPANA", en Piezas de 40 yardas. La pieza. . . . . $ 51.50

EL METRO. $ 1.50

TOCUYO OSNABURGO, MARCA "CAMPANA", en piezas de 40 yardas. La Pieza. . . . . $ 38.00

EL METRO. $ 1.10

SABANAS de baño, de felpa rusa de la acreditada marca "BORUSEFF", todas blancas, hechas con gran prolijidad, en tamaño 140 por 200, a. . . . . $ 23.50

SABANAS de baño, de felpa cortada, el artículo más práctico y durable, en colores de gran fantasía, a listas y en distintos dibujos, tamaño 150 x 200, a. . . . . . $ 24.50

CAPAS de baño, de excelente felpa inglesa, de un acabado perfecto y de corte elegante y cómodo, en color celeste, artículo especial que ofrecemos a manera de réclame al bajísimo precio de . . . . $ 51.00

BATAS de baño, en los más modernos y atrayentes dibujos y colores, confección propia del que hemos hecho un detenido estudio para poderlas ofrecer al reducidísimo precio de. . . . . $ 75.00

Catre blanco, con varillas de bronce, en forma curvada y tamaño para 1 plaza, desde . . . . $ 65.00

EL MISMO catre que el anterior, en tubo mucho más grueso . . . . . $ 75.00

CATRE de puro bronce, elaborado con el mejor material inglés y en el tubo más grueso que se fabrica para una plaza y plaza y media, al bajísimo precio de . . . . $ 270.00

COCHES para guaguas, tipo plegables, muy elegantes y cómodos, desde. . . . . $ 145.00

SILLAS para guaguas, desde. . $ 65.00

COLCHON de algodón "ROYAL", para una plaza, confeccionados en distintos colores, a . . . . $ 39.00

COLCHON especial, relleno con lana lavada y crin animal, en muy buen cotí, para 1 plaza, a . . . $ 105.00

COLCHON de pura lana, garantido, en cotí adamascado, en tamaño para 1 plaza, a. . . . . $ 135.00

ALMOHADAS de lana lavada, a $ 15.50

En Catres

A PESAR DE LOS MUCHOS INTENTOS QUE SE HAN EFECTUADO, TODAVIA NO HA HABIDO EN CHILE QUIEN HAYA PODIDO COMPETIR CON LA CALIDAD Y LOS PRECIOS DE NUESTRA SECCION "CATRES"

CATRE de fierro esmaltado en color negro, con sommier, a . . . . $ 43.00

ELEGANTE catre blanco, para una plaza, en estilo marquesa, a $ 47.00

Persianas

Para evitar que el sol y la luz fuerte del Verano, deteriore los interiores de su casa, haga colocar nuestras Persianes y gozará de un fresco agradable y una discreta sombra.

Nos encargamos de la confección y colocación de las mismas, contando para ello con personal especializado en la materia.

Pídanos un presupuesto sin ningún compromiso por parte de usted.

GRANDES ALMACENES de la

FABRICA DE CATRES

Alameda esquina Av. España

En Tapicería

COTIES

COTI listado, de fabricación Belga, calidad especial, doble ancho . $ 4.90

COTI adamascado, de fabricación francesa, en todos los colores, en doble ancho, el metro . . . . . $ 6.50

COTI arrasado, floreado, extra-fuerte, el artículo más práctico y durable, en todos los colores, ancho 140 ctms., el metro, a. . . . . . . $ 9.50

BRINES Y MALLAS

BRIN para cortinados, de colores unidos, en 7 colores distintos, especiales para el adorno de casas de campo, el metro, a. . . . . . $ 7.50

BRIN con guardas de fantasía y centro liso, en colores crema, gris y blanco, para cortinados de hall y comedor y galerías, en ancho de 90 ctms., el metro, a . . . . $ 1.90

MALLAS en todos los colores y en ancho de 180 ctms., el género más práctico para hacer Stores, Cortinas y Visillos, el metro, a . . $ 6.70

CRETONAS

CRETONAS americanas, doble ancho y doble faz, el metro, a . . $ 2.40

CRETONAS arrasadas, especiales para quitasoles o vestidos, artículo de mucha fantasía y con la particularidad que no destiñen. Tenemos un surtido con más de 100 dibujos distintos, el metro a . . . $ 5.50

CRETONAS inglesas, doble ancho y doble faz, especiales para cubrecamas, tapices o cortinados, completo surtido de colores y dibujos, el metro, a . . . . $ 6.50

VARIOS

GENERO de fantasía para la confección de mantelitos y carpetas para garden-party, garantido completamente lavable, en todos los colores imaginables, en ancho de 160 ctms., $ 12,50, y en 140 ctms., el metro, a. . . . . $ 10.50

BLONDAS, Encajes, Flecos, Entredós y Aplicaciones para la confección de toda clase de Stores o Cortinados, ofrecemos un inmenso surtido, desde. . . . . $ 2.30

CAPOK nacional, el mejor y más práctico relleno para cojines, no se apelmaza, en paquetes de 1 kilo, el paquete solamente, a. . . . . $ 0.30

AJEDREZ

La escalera N.o 20.— Vida social.— Soluciones N.o 19.— Problemas Ellermann.

Revistas recibidas y a disposición de los ajedrecistas amigos de "La Nación":

British Chess Magazine, Enero a Setiembre; Chess Amateur, Enero a Setiembre; Revista del Club Argentino de Ajedrez; El Ajedrez Argentino, órgano de la Federación. A disposición diariamente de 6.30 a 8.30 P. M.

"La Nación", se interesa por adquirir textos antiguos de Ajedrez, en poder de aficionados que no los necesiten.

CLUB DE AJEDREZ DE CHILE
Bandera 54

Contribuya Ud. a la difusión y propaganda del ajedrez en Chile. Hágase socio contribuyente del Club de Ajedrez. Sólo son cinco pesos mensuales.

PROBLEMAS ELLERMANN

Aunque publicados en "Los Tiempos" del Viernes, volvemos a repetirlos, dando así más tiempo a nuestros solucionistas. El señor Ellermann desea imponerse de la capacidad y número de los aficionados en Chile que se dedican a este deporte-ciencia; el resultado se le comunicará y él continuará enviándonos problemas.

NEGRAS

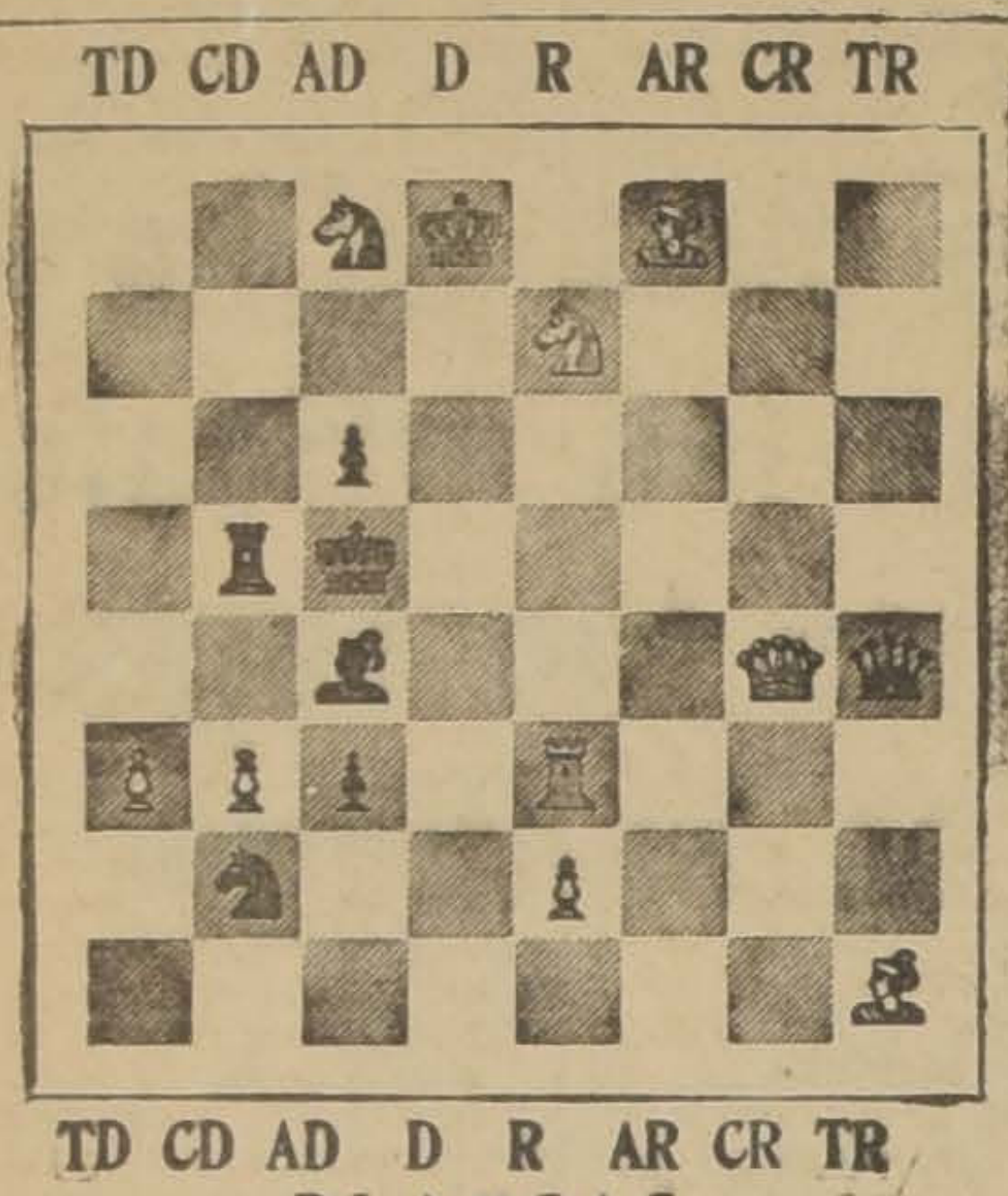

BLANCAS

Mate en dos jugadas

NEGRAS

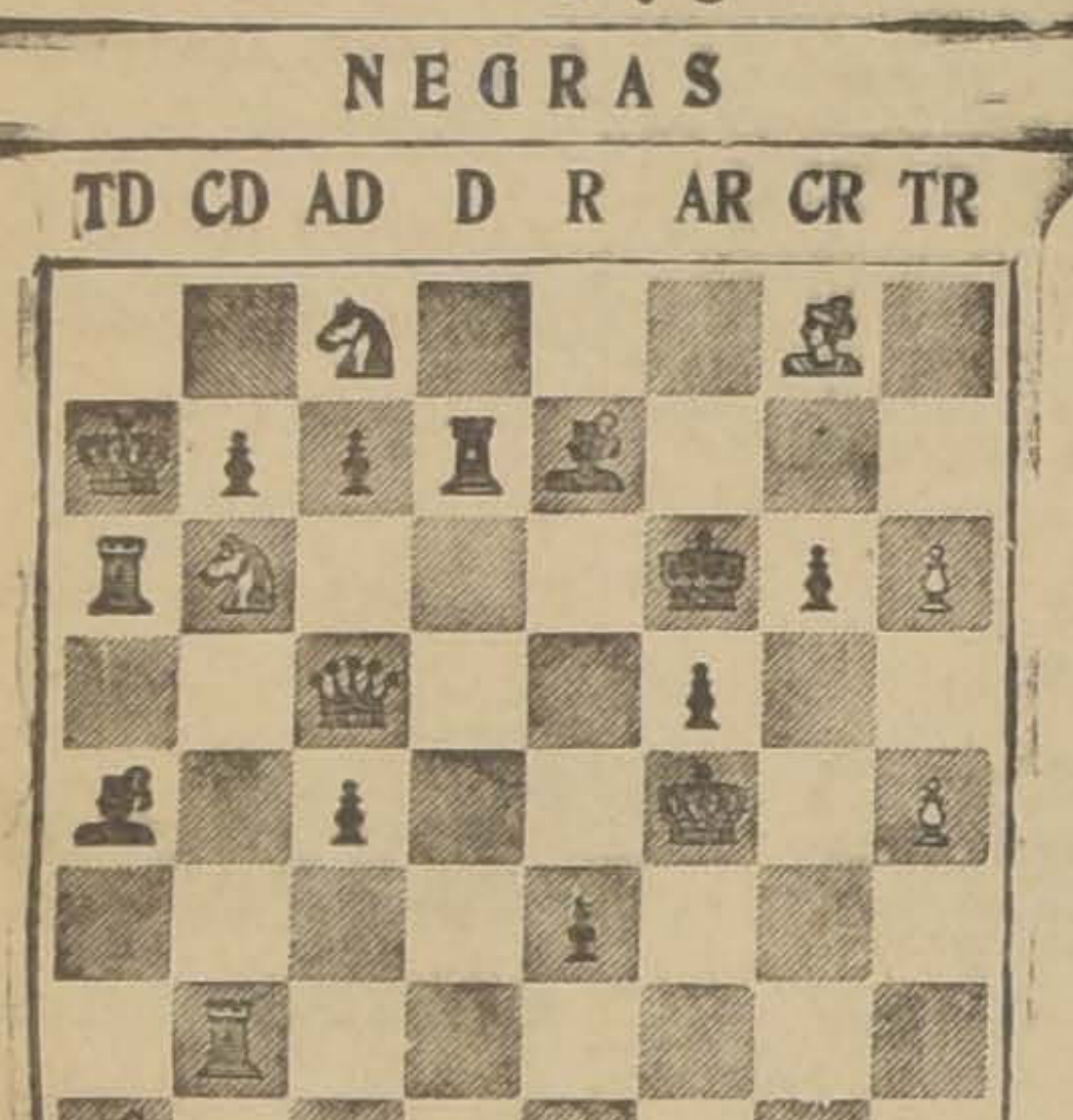

BLANCAS

Mate en dos jugadas

Amos Burn, el legítimo, fallecido últimamente en Inglaterra

SOCIAL

Luis O. Illanes. — En Lota, a bordo del "Latorre", es un distinguido sargento de mar de nuestra Marina de Guerra, nos honramos tenerlo en La Escalera.

Ramón Olivares Lara. — Profesor de los primeros pasos en el ajedrez de Antonio Rodríguez, muy entusiasta al principio, pero últimamente fallando. Sería bueno se acercara al Club de Ajedrez, Bandera 154, a entrenarse.

Antonio Rodríguez. — En Valparaíso, desea jugar su partida por correspondencia y Amos Burn no se le atreve, ¿Quién desea hacerle frente?

A. B. O. — La Mina Braden Copper Co., sus soluciones correctas, sírvase firmar con su nombre; tenemos interés de conocer a los ajedrecistas todos.

Ernesto Villegas. — En Illapel continúa remitiendo claves por telégrafo.

Carlos Peralta. — Ancud. — Sin noticias de nuestro colaborador Curanto.

La Escalera — Problema N.o 20

NEGRAS

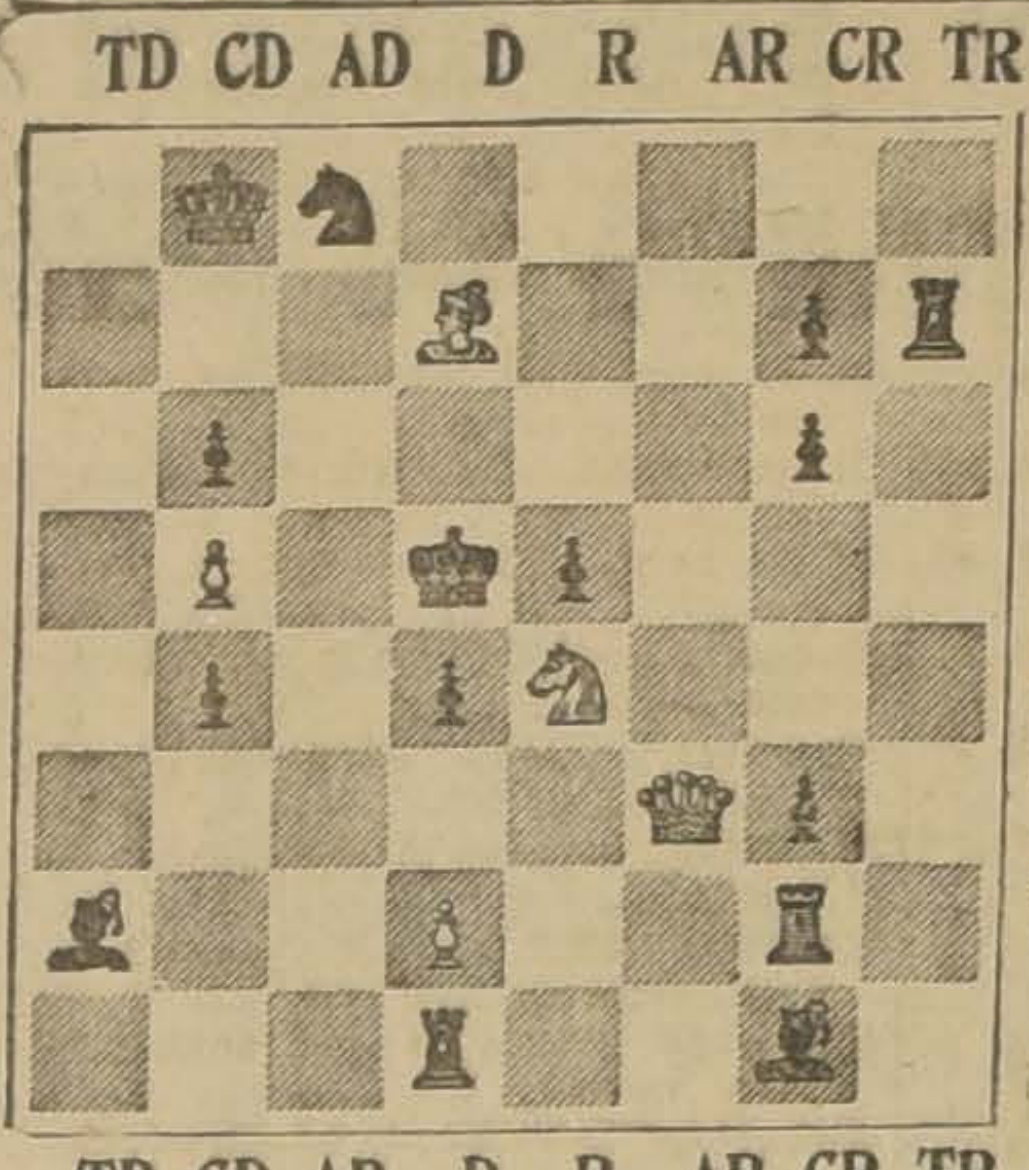

BLANCAS	NEGRAS
R 3 C D	C 1 A D
A 7 D	P 2 C R
P 5 C D	T 2 T R
C 4 R	P 3 C D
D 3 A R	P 3 C R
P 2 D	R 4 D
T 2 C R	P 4 R
	P 5 C D
	P 5 D
	P 6 C R
	A 7 T D
	T 8 D
	A 8 C R
	13 piezas

BLANCAS

Juegan Mate en cuatro con variantes
Soluciones hasta el Viernes a mediodía

MATCH SANTIAGO - RENGO

Volvemos a insistir que el Dr. Vidal ha contestado blancas 9 enroque y negras 10 peón por peón. Ayer le hemos notificado personalmente al señor Ureta, para que nos conteste, y él, no ha aparecido aún; con razón se desespera don Angel.

La posición del juego, es:

	SANTIAGO Ureta	RENGO Vidal
1	P 4 D	P 4 D
2	P 4 A D	P x P
3	P 4 R	P 4 R
4	P 5 D	P 4 A R
5	A x P	C 3 A R
6	A 5 C R	A 3 D
7	C 3 A D	O-O
8	C 3 A R	P 3 T R
9	A x C	D x A
10	O—O	P x P
11	C x P	D 5 A

	RENGO Vidal	SANTIAGO. Ureta
1	P 4 D	C 3 A R
2	P 4 A D	P 3 C R
3	C 3 A D	A 2 C
4	P 4 R	P 3 D
5	A 3 D	C 3 A D
6	C 2 R	O-O
7	P 5 D	C 1 C
8	A 5 C	C D 2 D
9	Enroque	C 4 A D
10	A 2 A	

Estando el juego en situación interesante, rogamos a los aficionados un análisis razonado de lo jugado.

LA ESCALERILLA DE "LOS TIEMPOS". — SONLUCION PROBLEMA N.o 15

Jugada clave: T 3 T R

Soluciones bien. — Maxima Flores Alvarez, Humberto Molina, Doctor Daniel Prieto, A. Rodríguez.

Soluciones mal. — D. F. García M., Luis Muñoz, E. Raab.

Desarrollo y variantes de don Máximo Flores Alvarez

"LOS TIEMPOS". — LA ESCALERA. — PROBLEMA N.o 15
Jugada clave: T 3 T R
Variantes

NEGRAS	BLANCAS
1	1
P 3 C D	T x C
A 3 A R	C 3 A D
A x C	T 4 T R mate
2	2
P 3 C D	T x C
A 3 A R	C 3 A D
Otras jugadas	C 2 R mate
3	3
A 5 D	T x C
A 3 A R	C 5 A D
Cualquier jugada	C 6 R mate
4	4
A 3 A R	T x C
P 3 C D	C 3 A D
A x C	T 4 T R mate
5	5
A 3 A R	T r C
P 3 C D	C 3 A D
Otras jugadas	C 2 R mate
6	6
A 3 A R	T x C
Otras jugadas	C 4 A D
Cualquier jugada	C 6 R mate
7	7
A x T	C 5 A D
C 2 C R	P 6 C D
C juega	C 6 R mate

DEFINICION DEL CAMPEONATO SANTIAGO 1924

Luis Muñoz - P. Montt V.

	SANTIAGO MUÑOZ BLANCAS	LAS CABRAS MONTT NEGRAS
1	P 4 R	P 3 R
2	P 4 D	P 4 D
3	C 3 A D	P x P
4	C x P	C 2 D
5	C 3 A	C R 3 A
6	C x C	C x C
7	C 5 R	D 4 D
8	A 3 R	A 3 D
9	P 4 A R	C 5 R
10	A 4 A	D 4 T -¦-

	LAS CABRAS MONTT BLANCAS	SANTIAGO MUÑOZ NEGRAS
1	P 4 R	P 4 D
2	P 4 D	P x P
3	A 4 A D	C 3 A D
4	C 3 A R	A 4 A
5	C 5 C	C 3 T R
6	C x P A	C x C
7	A x C	R x A
8	D 5 T -¦-	P 2 C
9	D x A	P x P
10	O-O	
11	T 1 R	

LA ESCALERA DE "LA NACION"

Todos los Domingos publicamos un problema numerado. El que lo soluciones y nos mande acompañado del diagrama publicado, gana cinco pesos. Si tiene constancia, perseverancia y soluciona 20 problemas, le entregamos cien pesos, pero si pasa un número en que no nos manda solución, le bajamos cinco puntos en "La Escalera" y pierde cinco pesos, si nos manda solución mala, le bajamos cuatro puntos, y por cada variante mala o que le falte, baja un punto. En cambio, por cada problema, aunque no sea inédito, que creamos digno de publicarse, le subimos cinco puntos. Cuando llegue a cien puntos le regalamos cien pesos.

Puede ingresar a "La Escalera" con cualquier problema y en cualquier momento. Nosotros le llevamos su cuenta corriente y la publicamos de vez en cuando.

SOLUCION PROBLEMA 19. — JUGADA CLAVE P 4 D

Soluciones bien: Antonio Rodríguez, Ernesto Villegas del H., Víctor Villegas, Doctor Prieto, Humberto Molina, Luis Muñoz.

Soluciones mal: J. S. Wood, Raúl Kenistniani, D. I. García M., Luis O. Illanes, E. Raab, Serman González.

La solución P 8 R pide D falla con T 4 R.

Solución y variantes de Humberto Molina

JUGADA CLAVE: P 4 D

NEGRAS	BLANCAS
1	1
T 4 T R	T x T
P x P	P 8 R p D
P 4 T D	D 7 R mate
2	2
T 4 A R	P 8 R p A
T 2 A R	A x T
P x P	A 8 C jaq. des. mat
3	3
T 4 D	P 8 R p A
T 1 D jaque	R x T
R 1 C	T x P mate
4	4
T 4 D	P 8 R p A
T 2 D	A x T
P x P	A 8 R jaq desc mat
5	5
T 8 C R	P 8 R p D
T x A	D x P
R x P	D 4 T D mate
6	6
T 8 C R	P 8 R p D
T x A	D x P
Cualquier otra jug	D x P mate
7	7
T 7 C R	P 8 R p T
T 7 R	T x T
R x P	T 2 T D jaq dob m.
8	8
T x C	P 8 C p C
T 2 C R	C x T
P x P	C 8 R jaq desc mat

ACUERDOS DEL DIRECTORIO DEL CLUB DE AJEDREZ DE CHILE

Bajo la presidencia de don Maximiano Flores, sesionó el Viernes último el Directorio del Club de Ajedrez y prestó su aprobación a los siguientes acuerdos:

1.o — Reconocer como campeón chileno de Ajedrez de 1926, al socio señor Mariano Castillo, triunfador en el Torneo Mayor, realizado en Setiembre último en el Club de la Unión, bajo los auspicios del diario "La Nación".

2.o — Enviar notas de agradecimientos a los siguientes socios, por sus valiosas donaciones al club: Otto Yunge, Luisa Leigh, Carlos Peralta, Miguel Ramírez y Jorge Walton.

3.o — Oídos los antecedentes del caso, aprobar la destitución del Tesorero, señor Agustín Canut, hecha por el Presidente del club.

4.o — Designar un socio para que solicite de don Agustín Canut la entrega del dinero, recibos, comprobantes y libros pertenecientes a la institución, y que dicho señor aún persiste en conservar en su poder.

5.o — Aprobar y publicar en la sala del club, la cuenta de tesorería, presentada por el tesorero accidental, señor Julio Jofré, manifestándole los agradecimientos del Directorio por la forma discreta y juiciosa en que ha sabido establecer la continuidad de los servicios entre el pasado y el futuro de la institución.

6.o — Designar tesorero en propiedad al señor Julio Jofré.

7.o — Designar Director pro-Secretario al socio señor Juan Murillo Reyes en reemplazo del señor Jofré que ha pasado a desempeñar el puesto de tesorero.

8.o — Designar a los socios señores Ernesto Bianchi y Valentín Figini para que constituyan la Comisión Permanente de Escalerilla y Torneos", del club.

9.o — Buscar un local más amplio, pues la sala actual se hace estrecha para dar comodidades a los socios, cuyo número pasa ya de ciento.

10. — Publicar en la prensa diaria un extracto del acta de la sesión.

El Directorio del Club, con los nuevos cambios, ha quedado así constituído:

Presidente, señor Maximiano Flores.

Vice-Presidente, señor Carlos Herrera Lira.

Secretario, señor Samuel Rojas.

Tesorero, señor Julio Jofré.

Pro-Tesorero, señor Santiago Ureta.

Directores, señor Juan Murillo Reyes (Pro-Secretario), señorita Teresa Hanssen, señor Miguel Ramírez.

TORNEO PAN-AMERICANO DE SAKE HOPATCONG. — HOTEL ACAMAC

Resultado final

1. Raúl Capablanca, 6 puntos.
2. A. Kupchik, 5 puntos.
3. G. Maroczy, 4 1|2 puntos.
4. F. J. Marshall, 3 puntos.
5. Eduardo Lasker, 1 1|2 puntos.

Capablanca no perdió ninguna partida; se anotó 4 1|2 puntos en las primeras 5 ruedas, después aflojó y se agregó 3 empates.

Marshall y Eduardo Lasker estaban pasados o sin preparación. Premio de brillantez fué asignado a Capablanca en la partida ganada a E. Lasker.

México. — **Torre desafía a Marshall.** — Carlos Torre, derrotó a los campeones J. J. Araiza, A. Freyria y M. Soto, en un torneo a dos vueltas por el campeonato de México, y en segunda ha desafiado a F. J. Marchall, campeón de los Estados Unidos, a un match por el campeonato panamericano.

TORNEO ESTADOS UNIDOS

PARTIDA MARSHALL-CAPABLANCA

49 minutos v. 35 minutos

	BLANCAS MARSHALL	NEGRAS CAPABLANCA
1	P 4 R	P 4 R
2	P 4 D	P x P
3	P 3 A D	P 4 D
4	P R x P	D x P
5	P x P	C 3 A D
6	C 3 A R	A 5 C Y -¦-
7	C 3 A	A 5 C
8	A 2 R	A x C
9	A x A	D 5 T D
10	A 3 K	A x C Y -¦-
11	P x A	D x P Y -¦-
12	R 1 A	D 5 A
13	R 1 A	C R 2 R
14	T 1 A ver driag.	D x P T
15	T 1 T	D 5 A
16	T 1 A	D 7 T
17	T 1 T	D 5 A
18	T 1 A	D 7 T
	Tablas	TABLAS

ACREEDORES
DE LA SUCESION DE DON DARIO SCHIATTINO

Se pone en conocimiento de los acreedores de esta sucesión, que el Miércoles 3 de Noviembre próximo, a las 5 P. M., en "El Diario Ilustrado", se efectuará una reunión a fin de tomar acuerdos para la defensa de los intereses comunes.

E. VACAREZZA K.
Galería Alessandri N.o 8

Nov—3

COMPOUND
CORDIAL
CEREBRINA
C.J. Ulrici
ULRICI MED
NEW YORK

PREPARADO PARA LA LUCHA

El hombre no fracasa mientras muestre ese don divino que se llama ENERGIA. Esta puede decirse que es un sutil equilibrio de compensacion del sistema muscular y nervioso.

Si su naturaleza se doblega y pierde su confianza en si mismo por la lucha de la vida; ni titubee ni lo piense mas

Tome CORDIAL COMPUESTO (Cerebrina Ulrici)

comprobado en miles de casos de desequilibrio fisico y nervioso.

Exija el LEGITIMO que lleva la firma del Dr. C. J. ULRICI
Garantizado por

ULRICI MEDICINE CO., Inc.
NEW YORK

Base: Acido Fosforico, Fosfato de Potasa, Fostato de Sosa, Fosfato de Hierro, Peptonato Manganeso, Glicerina, Clicerofosfato Potasa, Cafeina Alcaloide, Glicerofosfato Sosa, Cinconidina Alcaloide, Cinconina Alcaloide, Sulfato de Quinina, Ext.Fl.Nues Vomica, Alcohol.

Quite La Película

De sus hermosos dientes

Observe Cómo la Destruye Este Método Moderno

SUS dientes están cubiertos de una película pegajosa. Ud. la puede sentir ahora. Aun cuando se cepille los dientes, gran parte de la película se adhiere y permanece.

Ese es el mayor enemigo de su dentadura. Es lo que empaña su belleza y los destruye.

Esa película empañada

La película es esa capa viscosa que Ud. siente. Se adhiere y permanece allí porque la forma anticuada de cepillarse no puede eliminarla de una manera eficaz.

Proteja el Esmalte

Pepsodent desintegra la película, y luego la remueve por medio de un polvo mucho más suave que el esmalte. Nunca use Ud. materias raspantes para combatir la película.

La película retiene también las partículas de alimento, que se fermentan y forman ácidos. Retiene los ácidos en contacto con la dentadura y produce la caries. En ella se reproducen los microbios a millones. Estos, con el sarro, son la causa fundamental de la piorrea.

Nadie puede librarse de estos males, si no se combate la película.

Una prueba le mostrará

Los resultados de Pepsodent son rápidos y convincentes. Hace más que eliminar la película. Aumenta la alcalinidad de la saliva para neutralizar los ácidos de la boca. Aumenta la ptialina de la saliva para digerir los depósitos amiláceos de la dentadura.

La combinación de estos resultados produce pronto un nuevo concepto de la limpieza de los dientes.

Lo que observe y sienta, le convencerá pronto de la eficacia de este método.

Pepsodent
MARCA REGISTRADA
El Dentífrico Moderno

Basado en investigación científica moderna. Recomendado por los más eminentes dentistas del mundo.

A Precio de Fábrica

PIDA POR TELEFONO 1890
PANIMAVIDA
JAHUEL
VITAL APOQUINDO
GINGER ALE
SIDRA PAPAYA
JUGO DE UVA
CERVEZA
BILZ
VINOS EN CHUICOS
— A —
ALFREDO BLANCHARD
CALLE LA BOLSA 83

MARTES
2
NOVIEMBRE

A LAS 8½

Inauguración de nuestra venta de

RETAZ
EN SEDAS Y L

No llegue Ud. tarde; n
tros precios serán para s
precedente a nuestro sist

A LA VILLE DE NIC
HUERFANOS 940-42

SEA UD. PATR
y Ahorre Din
FUME DESDE HOY CIGAR
"EL TA
OVALADOS GRUESOS CON B
CORCHO, COMO HOMENAJE
TRO CAMPEON MUNDIAL, SE
EN TODOS LOS NEGOCIOS
TAVOS AUNQUE VALEN MU
Depósitos hasta hoy en San
B. Tallman, Rosas 2789.
Carrasco Hnos., Puente 764.
Casa A. Renard, Bandera 176
Martínez Hnos., Delicias 3213.
Pedro Wiegand, Independencia 38
Juan Tamargo, 21 de Mayo 880.
Mussalem Hnos., Puente N.o 782.
Mussalem Hnos., San Diego 1190.

Afecciones d
Riñones

Los riñones tienen una función muy im
tro cuerpo, pues son los órganos de elimina
cionamiento normal fuera impedido a caus
flamación debida a un fuerte resfriado o una
otra causa
sultado pu
consecuenci

Ninguna
dezca de
tarle un

RAYOS
"SHE

Unas p
hacen des
mina en la
muestra su importancia para esta clase de
producen molestias ni dolores. Solicite
tos a sus importadores.

Casa Edi
ESTADO esq. AGUSTINAS. — SANTIAGO.

Los granos y manchas de la c
una manifestación de la anemia
da digestión o disturbios perió
las mujeres débiles

STHENOG
GALASSO COLAVOLP
ES UN TONICO RECONSTITUYENTE
PARA ADULTOS Y NIÑOS

Recomendado por eminencias médi
mente en la ANEMIA, digestiones difíci
cencia, debilidad general, pérdida de m
sancio cerebral, lactancia escasa, disturbio
de las mujeres débiles.

STHENOGEN SE VENDE EN
LAS BOTICAS DEL PA

Fórmula: Hemoglobina, Fósforo, Qui

AVISAMOS al PUBLICO en GENERAL

que hoy Martes 2, Miércoles 3, Jueves 4

TODA LA SEMANA RESTANTE EMPEZAREMOS NUESTRA EXTRAORDINARIA LIQUIDACION DE NOVIEMBRE

AN MODO DE APROVECHAR ESTA GRAN OPORTUNIDAD QUE LE OFRECE NUESTRA CASA EN ESTOS CINCO DIAS DE LIQUIDACION

Detallamos algunos artículos con sus respectivos precios de venta, que venderemos desde hoy:

ECCION PARA NOVIAS

juego en fina batista de s todo bordado a mano $	48.00
juego en finísima batista piezas, todo bordado a c|u $	56.00
ego en finísima batista das incrustaciones y en- u $	100.00
ego en opal de color, lo no, c|u $	110.00

ropa de novias, tanto en géne- hilo como de seda, la tendre- educida al precio de venta mí- y que recomendamos con pre- la a los novios en aprovechar entajosa oportunidad de efectuar ompras a los precios que liqui- en esta grandiosa baratura.

OPITA PARA GUAGUA

AS en batista, filetea- u $	1.60
AS bordado suizo, c|u $	2.00
ITOS en piqué, file- , c|u $	3.20
LAS de moletón, filetea- u $	6.00
ES de lienzo, c|u $	2.00
OS de piqué, filetados,	1.40
OS de batista, borda- u $	3.00
OS impermeables en colo- u $	2.00
CITOS de piqué, filetea- u $	3.40
TALES de lienzo, filetea- u $	5.00
TALES impermeables en s, c|u, $ 5.00 y $	3.50
ITOS de jersey para ni- u $	29.00

BLANCA PARA SEÑORAS

ACIONES enagua-corpi rico jerseys de seda en s, c|u $ 25 y $	18.00
ACIONES enagua corpi- lana y seda, c|u $	14.00
ACIONES camisa - cal- n jerseys algodón, colo- u $	7.50
NACIONES camisa - cal- bordado suizo, c|u $	11.00
NACIONES camisa - cal- mano, c|u $	15.00
AS de día en lienzo, ca- c|u $	4.80
AS de día, fileteadas y as, c|u $	5.00
AS de día, bordado sui- u $	7.00
S de día en batista, bor- a mano y caladas, c|u $	8.50
S de día en jerseys en s, c|u $	5.00
LONES de lienzo, cala- fileteados, c|u, $ 5 y $	4.80
LONES en batista, borda- mano y calados, c|u $	8.50
LONES en jerseys algo- n colores, c|u 7, 5.60 y $	5.20
LONES en jerseys, hilo erizado, en colores, c|u y $	12.00
AS de noche, en lienzo, adas y caladas, c|u $	10.50
AS de noche, bordado sci- u $	15.00
AS de noche, bordado a y aplicaciones, c|u 50 y $	18.50
AS de noche en opal en es, bordadas y deshiladas no, c|u $	45.00
NACIONES enagua - cor- fileteadas y caladas, c|u $	9.50
NACIONES enagua - cor- bordado suizo, c|u $	16.00
NACIONES enagua - cor- bordado a mano, c|u $	20.00
S: camisa de día y panta- bordados y deshilados a , c|u $	35.00
NTALES lienzo con cala- c|u $	4.00

CCION ARTICULOS VARIOS

AS de almonadas de 40 100 ctms., c|u $	2.20
AS de almohadas de 40 120 ctms., c|u $	2.80
AS de almohadón de 50 60 ctms., c|u $	3.60
NAS de crea Italiana de por 300 ctms., lo mejor, $	19.50
NAS de crea Italiana de por 300 ctms., c|u $	29.00
LAS felpudas de color, $	3.80
LAS felpudas, blancas c|u $	6.40
LAS, granité de hilo, c|u $	7.40
LAS hilo adamascado con , c|u $	14.20
ILLETAS de hilo con fle- c|u, $ 2.60 y $	1.80
ILLETAS granité de hilo, té, c|u $	3.40
ILLETAS granité de hilo, año grande, c|u $	8.90
ELES damasco de hilo por 360 ctms., c|u $	78.00
ILLETAS damasco de hilo or 65, c|u $	6.00
ELES de granité con guar- olor de 170 por 170, c|u $	30.00
ELES de granité con guar- olor de 170 por 300, c|u $	52.00
ILLETAS para té con guar- de color, c|u $	1.50
ILLETAS grandes con rda de color, de 65 por c|u $	5.00
TEL de granité, borda- 180 por 250 ctms., c|u $	68.00
ILLETAS granité, borda- , de 27 por 27 ctms., c|u $	3.20
ILLETAS grandes, granité dadas, de 58 por 58, c|u $	7.00
de hilo para cristales, c|u $	2.40

ION BONETERIA PARA SEÑORAS

IAS algodón, mercerizadas, or o negro par $	3.00
lo mercerizado, color o ne- , par $	4.60
elo de hilo, color o negro, $	5.90
ura seda, color o negro, $	5.20
ura seda, en lindos colores, $	7.60

De velo de seda, finísimas, par, $	17.50
De seda italiana, par $	24.00
CAMISETAS de algodón, sin mangas, c|u $	8.00

GUANTES PARA SEÑORAS

GUANTES de hilo, en color, par $	2.50
De hilo mercerizado, par $	4.80
De imitación gamuza, cortos, par $	4.00
De previl Corona, color claro, par $	10.00
De previl, mosqueteros, color claro, par $	18.00
De mosqueteros, fantasía, "Perrín", par $	29.00

PAÑUELOS

PAÑUELOS algodón blanco $	0.50
PAÑUELOS hilo blanco	1.60
PAÑUELOS color, alta fantasía	1.—
PAÑUELOS colores fantasía, el paquete de seis pañuelos, pqte.	5.50

SOMBRILLAS

LINDA colección de quitasoles, últimas novedades, desde c|u.	50.—

ARTICULOS TOILETTE PARA HOMBRES

HOJAS "Gillette" legítimas, paquete de 10 hojas, pqte. $	7.40
HOJAS "Italia", el paquete de 12 hojas pqte. $	6.80
HOJAS "Ever Ready", paquete de 6 hojas, pqte. $	3.80
MAQUINA "Gillette", con una hoja, c|u.	3.50
MAQUINA "Gillette", estuche fino, c|u.	8.—
MAQUINA "Ever Ready", estuche, con 8 hojas, c|u. $	8.—
NAVAJAS acero "Solingen" clase extra, c|u. $ 9.50 y $	8.50
TACITA de metal para el jabón, c|u. $	0.70
HISOPO para el jabón, c|u. $ 3.50 y $	2.40
JABON en polvo para afeitar, paquete	0.60
JABON en barra para afeitar c|u. $	3.20

SECCION BONETERIA, PARA HOMBRES

CALCETINES algodón, color o negros, par	2.—
CALCETINES mercerizados, color o negro, par	3.20
CALCETINES fantasía, última moda, el par $	4.—
CALCETINES seda fantasía, el par	5.20
CALCETINES seda real, de un sólo color, el par $	7.50
CALCETINES alta fantasía, lo mejor, el par	8.60
[illegible] de algodón, rica clase, el par	2.20
LIGA de seda, clase fina, el par, a $ 7, 6, 4 y $	2.50
PAÑUELOS algodón, blanco c|u.	0.80
PAÑUELOS color fantasía, c|u.	1.50
GUANTES de gamuza "Perrín" el par	21.50
CORBATAS de seda, fantasía, c|u. $	5.—
CINTURONES de goma, lo mejor, c|u.	2.60
BASTONES gran moda	14.—

SECCION CAMISERIA

CUELLOS almidonados en toda forma, sencillos o dobles, cada uno	1.20
CUELLOS sueltos de popelina, cada uno $	1.60
CUELLOS semi-sueltos, clase extra, cada uno $	2.40
[illegible] fantasía, rica clase, cada una $ 21, 18, 40 y $	16.40
CAMISAS alta fantasía, lo mejor, cada una	28.—
CAMISAS dormir, rica clase $	14.—
PIJAMAS de céfiro, buena clase, cada una	29.80
CALZONCILLOS blancos en buena tela, c|u. $	6.—
CALZONCILLOS sarga blanca, rica clase, cada uno $	8.—
CAMISETAS algodón, blancas, cada una	6.90

SECCION SEDAS

RICHS espumillas en los colores de última moda metro $ 25.80 23.50 y	22.—
FULGURANTE negro para tapados, pura seda, el metro $	28.—
ROYAL de seda, en preciosos colores de moda, el metro $	32.80
TUSOR de seda, lavable, color crudo, muy rica clase, metro, $ 19.80 y	14.80
SEDA lavable, para ropa interior (15 colores escogidos), el metro $	16.80

SECCION GENEROS

POPELINAS de lana en colores de última moda, ancho 140 cmts., el metro $	17.50
GABARDINAS francesas en todos colores, el metro $	16.80
PAÑOS para damas, en lindos colores, el metro $	15.40

SECCION GENEROS BLANCOS

BATISTA, clase extra, para ropa fina, el metro $	2.80
LIENZO, calidad muy buena, en piezas de 40 yds., la pieza $	62.—
TELA fuerte, clase extra, la pieza de 40 yds. a $	90.—

CREAS PARA SABANAS

RICA crea cruda, lo mejor, ancho 160 ctms., el metro $	4.40
RICA crea cruda, muy buena clase, 180 ctms. ancho, el metro $	5.—
CREA italiana, ancho 160 ctms., el metro $	7.50
CREA italiana, ancho 180 ctms., el metro $	8.—

Recomendamos muy especialmente a nuestra clientela, visitar esta Sección, por haber puesto dichas creas a precios nunca vistos y ser de finísima calidad.

GENEROS DE HILO

CLARIN de hilo, muy fino, el metro $	7.—
BATISTA de hilo, de muy buena calidad, el metro $	7.40
BATISTA de hilo italiano, ancho 100 ctms. el metro	9.40
RETORTA e Irlanda de hilo, el metro $	9.40
GRANITE de hilo, ancho 170 ctms., el metro	24.—
GRANITE de medio hilo, ancho 180 ctms. el metro $	14.—
GRANITE de medio hilo, ancho 200 ctms., el metro $	18.—
GRANITE de medio hilo, ancho 65 ctms. el metro $	5.80
DAMASCO de medio hilo, ancho 180 ctms., el metro $	14.—

ARTICULOS VARIOS

TARANTULE en colores, para ropa fina, el metro $	6.20
BATISTA de hilo en colores, especial para ropa fina, interior el metro	9.—
BRIN de hilo en colores, calidad muy fina, el metro	6.90
OPAL blanco y de color, muy bonito, ancho 110 ctms. el metro $	5.—
CEFIROS fantasía, para camisas el metro $	2.80
IMPERMEABLES para cama el metro $	5.80
POPELINAS para camisas, lindo surtido, desde, el metro $	4.80
COLCHAS finas, muy ricas clases, fileteadas, cada una $	42.—
PAÑOS para carpetas, ancho 190 ctms., el metro $	18.—

SECCION TAPICERIA

HULES para mesas, ancho 140 ctms., el metro $	3.40
LINOLEUM inglés, para pisos, ancho 180 ctms., el metro $	16.—
LINOLEUM inglés Lancáster, para pisos de baño, ancho 180 ctms., el metro	16.—
GUARDA linoleum, para pasillos, el metro $	5.50

SECCION CASIMIRES

Tenemos un lindo surtido en casimires de lana para ternos, desde $ 19.50 el metro.

SECCION ENCAJES Y BORDADOS

TIRAS bordadas en rico madapolán y en gasa:

Orilla ancho 3 centímetros, la pieza de 4 1|2 metros, pieza $	2.50
Orilla ancho 6 centímetros la pieza de 4 1|2 metros, pieza $	4.50
Orilla ancho 8 centímetros, la pieza de 4 1|2 metros, pieza $	5.00
Orilla ancho 10 centímetros, la pieza de 4 1|2 metros, pieza $	6.00
Orilla ancho 16 centímetros, la pieza de 4 1|2 metros, pieza $	10.00
Recortes ancho 1 1|2 centímetros, la pieza de 4 1|2 metros, la pieza $	2.50
Recortes ancho 2 1|2 centímetros, la pieza de 4 1|2 metros, la pieza $	3.50
Recortes ancho 3 1|2 centímetros, la pieza de 4 1|2 metros, la pieza $	4.50
BORDADOS anchos en velo de hilo, especiales para vestiditos de niñitas en fondo blanco con bordados en lindos colores de última moda, ancho 43 centímetros, metro $	9.90
Ancho 66 centímetros, metro $	11.90
RECORTES haciendo juego con los bordados, el metro $ 3 y $	2.50
ENCAJE malla con flecos especiales para stores y visillos: ancho 40 centímetros, metro $	7.80
Ancho 48 centímetros, metro $	9.20
JUEGOS de encajes a bolillos legítimos hechos a mano, especiales para sábanas, fundas y mantelería, el juego compuesto de 1 sábana de 180 centímetros, 1 cuadrante de 60x60 centímetros, 2 fundas de 84 centímetros, todo en $	55.00
El mismo juego con sábanas de 220 centímetros $	65.00
El mismo juego con sábanas de 240 centímetros $	78.00

APLICACIONES malla legítimas hechas a mano:

En forma cuadro, de 8x8 centímetros, cada una $	1.50
En forma de cuadro, de 9x9, centímetros, cada una $	3.90
En forma ovalada, de 10x20, centímetros, cada una $	4.30
En forma redonda, de 16x16 centímetros, cada una $	4.70
En forma ovalada, de 15x20 centímetros, cada una $	5.60
En forma ovalada, de 15x25 centímetros, cada una $	6.50
En forma triángulo, de 16x25 centímetros, cada una $	8.50
En forma ovalada, de 20x30 centímetros, cada una $	8.50
En forma cuadro, de 20x20 centímetros, cada una $	6.90
En forma ovalada, de 26x37 centímetros, cada una $	15.00
En forma ovalada de 30x40 centímetros, cada una $	18.00
En forma redonda, de 25x25 centímetros, cada una $	19.50

ENCAJES malla legítimos hechos a mano:

Orilla ancho 1 centímetro, metro $	0.90
Orilla ancho 2 centímetros, metro $	2.00
Orilla ancho 2 1|2 centímetros, metro $	2.90
Orilla ancho 3 centímetros, metro $	3.60
Orilla ancho 4 centímetros, metro $	5.90
Orilla ancho 5 centímetros, metro $	6.50
Orilla ancho 6 centímetros, metro $	7.50
Orilla ancho 7 centímetros, metro $	8.50
Orilla ancho 8 centímetros, metro $	10.50
Orilla ancho 10 centímetros, metro $	11.50
Orilla ancho 12 centímetros, metro $	15.60
Orilla ancho 14 centímetros, metro $	17.60
Recortes ancho 1 centímetro, metro $	0.90
Recortes ancho 1 1|2 centímetro, metro $	1.60
Recortes ancho 2 1|2 centímetros, metro $	2.90
Recortes ancho 3 centímetros, metro $	4.50
Recortes ancho 4 centímetros, metro $	5.50
Recortes ancho 6 centímetros, metro $	7.00
Recortes ancho 10 centímetros, metro $	12.60
Recortes ancho 17 centímetros, metro $	17.90

ENCAJES bolillos legítimos hechos a mano:

Orilla ancho 2 centímetros, metro $	0.80
Orilla ancho 3 1|2 centímetros, metro $	0.90
Orilla ancho 5 centímetros, metro $	1.70
Orilla ancho 7 centímetros, metro $	1.90
Orilla ancho 8 centímetros, metro $	2.50
Orilla ancho 10 centímetros, metro $	2.80
Orilla ancho 13 centímetros, metro $	2.80
Recortes ancho 2 centímetros, metro $	0.80
Recortes ancho 2 1|2 centímetros, metro $	0.90
Recortes ancho 3 centímetros, metro $	1.00
Recortes ancho 3 1|2 centímetros, metro $	1.20
Recortes ancho 4 1|2 centímetros, metro $	1.50
Recortes ancho 5 centímetros, metro $	1.80
Recortes ancho 6 centímetros, metro $	2.00
Recortes ancho 7 centímetros, metro $	2.90

APLICACIONES a bolillos legítimos hechos a mano:

En forma cuadro, de 5x5, cada una $	0.60
En forma cuadro, de 7x7, cada una $	0.80
En forma redonda, de 8x8, cada una $	0.90
En forma ovalada, de 8x10, cada una $	1.00
En forma triángulo, de 10x13, cada una $	1.00
En forma triángulo, de 13x18, cada una $	1.50
En forma cuadro, de 18x18, cada una $	2.50
En forma ovalada, de 15x20, cada una $	4.90
VARILLAS bronce para visillos, extensibles hasta 1.10 metro, cada una $	1.20

SECCION PAQUETERIA

SEDA para tejer a palillos en lindos colores, el gramo $	0.07
LANA entera, clase fina, madeja $	1.70
HUINCHA para ropa blanca, rollo $	1.00
BOTONES blancos de nácar, docena $	0.40
HORMILLAS para ropa blanca, docena $	0.20
ELASTICO para ropa blanca, pieza $	2.00
ALFILERES finos de acero, caja $	1.20
CINTA lavable, pura seda, la pieza de 10 metros $	4.00
CINTA asatinada, rosada, celestes y blanca, especial para tirantes, la pieza de 10 mts. $	3.50
PEINETAS finas para peinarse, cada una $	1.40
TIJERAS grandes para costura, cada una $	2.80
TIJERAS finas para bordar, cada una $	2.80
HILO zurcir mercerizado, colores de moda, ovillo grande $	0.80
PAPEL crepé en todos colores, rollo $	0.60
SERVILLETAS fantasía de papel, el ciento $	1.80
LINDOS pisos japoneses de 45 por 90 centímetros, cada uno $	3.50
LINDOS pisos japoneses de 60 por 120 centímetros, c|u. $	6.00
LINDOS pisos japoneses, de 67 por 135 centímetros, c|u. $	7.50

SECCION PERFUMERIA

ESENCIA Coty, envase corriente, frasco $	28.—
ESENCIA Coty, envase, lujo frasco $	28.50
LOTION de Coty, frasco $	16.—
ESENCIA Narda, Ideal Altar, frasco $	15.—
LOTION Marengo, frasco $	9.—
LOTION Bertelli, frasco $	18.50
POLVOS Primiale, caja $	1.50
POLVOS Coty, caja $	6.50
POLVOS Hara, caja $	2.80
POLVOS Bertelli, perfume surtido $	6.20
POLVOS Pompeya, caja $	7.00
POLVOS Talco Bertelli, caja $	3.20
JABON Pears, legítimo, pan $	1.80
JABON Colonia, pan redondo, pan $	1.40
JABON Suavizador, la caja de 3 panes, caja $	3.—
JABON Glicerina, la caja de 3 panes, caja $	3.—

SECCION CATRES, COLCHONES Y SOMMIERS

Hemos renovado completamente el surtido de los citados artículos, inmensamente aumentado y que tenemos marcado para esta grandiosa liquidación a precios sin precedentes en las baraturas.

CALZADO Y SOMBREROS

Recién recibimos dos grandes surtidos en calzado de todas clases y precios, como también un gran lote de sombreros de paja última moda que ofreceremos en estos cinco días de liquidación a precios irrisorios.

SECCION: PAPELES PINTADOS IMPORTADOS

Ofrecemos un grande y variado surtido de papeles pintados importados en colores originales de gran moda, que tendremos a precios especialmente rebajados para esta gran baratura.

SECCION FERRETERIA
(Enlozados)

OLLAS azules, de 12 hasta 30 ctms., c|u., desde $	5.85
OLLAS negras, de 12 hasta 32 ctms., c|u. desde $	7.55
CACEROLAS aules, de 10 hasta 22 ctms., c|u., desde $	2.55
CACEROLAS con asa, de 10 hasta 34 ctms., c|u., desde $	4.75
TETERAS para agua, de 1 y 2 piezas, de 12 a 30 ctms., c|u., desde $	3.55
AZUCAREROS de 10, 11 y 12 ctms., c|u., desde $	4.55
LECHEROS blancos, c|u., desde $	6.60
TARROS lecheros de 2 litros, c|u., desde $	6.—
JUEGOS con 5 piezas, para té, c|u. desde $	42.—
SERVICIO lavatorio 7 piezas, estilo nuevo, c|u., desde $	110.—

LAVATORIOS, jarros, bacinicas, jaboneras, peineteras, palmatorias, etc., etc., todo a precio muy rebajado especialmente para esta grandiosa baratura.

(ALUMINIO)

HERVIDORES leche, de 12 hasta 20 ctms., c|u., desde $	8.55
TETERAS para agua, de 12 hasta 22 ctms., c|u., desde $	11.55
OLLAS pulidas, de 12 hasta 24 ctms., c|u., desde $	5.75
PLATOS para huevos 12, 14 y 16 ctms., c|u., esde $	1.80
SARTENES de 12 hasta 28 ctms., c|u., desde $	2.75
SOPERAS pulidas de 22, 24 y 26 ctms., c|u., desde $	9.85

(VARIOS)

MOSQUEROS de tela alambre, muy prácticos, c|u. $	1.20
CERA para piso natural y caoba, c|u. $	3.—
PAPEL toilette, varias marcas, rollo, c|u., desde $	0.80
PASTA para calzado, caja, c|u. desde $	0.30
LAMPARAS a carburo, especiales para el campo, c|u. $	22.—

Además, encontrarán en esta Sección una infinidad de otros artículos útiles para la casa, a precios de verdadero réclame.

SECCION PLAQUEES

JARROS de plaqué para agua, c|u. $	30.—
BOTELLAS para velador con parte de plaqué, c|u. $	7.50
PORTA-CUBIERTOS de plaqué con figura, c|u. $	2.50
PORTA-CUBIERTOS de plaqué, lisos, c|u. $	1.50
SERVICIO de plaqué para té compuesto de 5 piezas, c|u. $	110.—
TAZAS de plaqué para postre, c|u. $	35.—
FLOREROS de plaqué, con cristal, c|u. $	13.60

(CUBIERTOS)

OFRECEMOS juegos de cubiertos de alpaca, compuestos de 85 piezas, incluso cucharón, juego $	180.—
Este mismo juego con cuchillos mango marfil, juego $	295.—
CUCHARAS de alpaca para sopa, c|u. $	2.—
TENEDORES de alpaca, para sopas, c|u. $	2.—
CUCHILLOS para mesa, mango metal "Iza", c|u. $	2.20
CUCHARITAS de alpaca para té, c|u. $	1.—

Garantizamos la calidad y duración de estos cubiertos.

SECCION LOZA

PLATOS hondos y extendidos de loza inglesa, c|u. $	1.30
PLATOS para postre de loza inglesa, c|u. $	1.20
PLATOS para dulce, con guarda azul, c|u. $	1.10
PLATOS para frutas al jugo, con filete azul, c|u. $	1.70
TAZAS para té, de loza inglesa, c|u. $	1.55
TAZAS para desayuno, de loza inglesa, c|u. $	1.80
TAZAS para café, de loza inglesa, c|u. $	1.20
SOPERAS ovaladas, de loza inglesa, c|u. $	20.—
GUISERAS ovaladas, de loza inglesa, c|u. $	7.50
ENSALADERAS de loza inglesa, c|u. $	5.90
TAZAS calderas color blanco, c|u. $	0.80
SERVICIO para té con 6 tazas, 1 lechero, 1 azucarero, 1 tetera, 1 bandeja de madera, el juego $	54.—
SERVICIO para mesa con 83 piezas, tenemos desde $	252.—
SERVICIO para mesa con 983 piezas, de porcelana, el juego $	470.—

SECCION ARTICULOS DE FANTASIA

FLOREROS en colores negros, apropiados para el cementerio, c|u. $	57.20
JARDINERAS de loza, c|u. $	26.40
FLOREROS en semi cristal, ofrecemos en distintos tamaños y formas, desde $	2.20

SECCION CRISTALERIA

COPAS para vino tinto en vidrio blanco, c|u. $	0.70
COPAS para vino en cristal cortado, c|u. $	1.30
VASOS para cerveza con mango, c|u. $	3.60
VASOS para vino, forma barril, c|u. $	0.90
JARROS para agua en cristal cortado, de 1|2 a 2 litros, c|u. $	11.70
BOTELLAS para agua, en cristal cortado, de 1|2 a 2 litros, c|u. $	1.84
AGUA MANILES grabados, cada uno $	3.20
BOTELLAS para velador, cada una $	3.50
BOTELLAS para vino en cristal cortado, c|u. $	20.—
BOTELLAS para vino en cristal cortado Vals Saint Lambert, c|u. $	13.30
SERVICIO para refresco con un jarro de cristal, 6 vasos, 1 bandeja, todo en $	42.—
LICORERAS con copas de color, con 1 botella, 6 copas, 1 bandeja, todo en $	47.—
CENTRO para mesa en cristal cortado, c|u. $	26.40
COMPOTERAS en vidrio prensa, c|u. $	7.20
ENSALADERAS en vidrio prensa, c|u. $	5.60
SERVICIO de copas en cristal grabado, con las siguientes piezas, 12 copas para champaña, 12 id. para agua, 12 id. para vino tinto, 12 id. para vino blanco, 12 id. para oporto, 12 id. para licor, un jarro para agua; todo en $	225.—
LIQUIDAMOS servicio de copas en cristal cortado Vals Saint Lambert con 102 piezas, en	1,084.—

SECCION ARTICULOS RELIGIOSOS

IMAGENES surtidas de 10 cmts. c|u. $	1.10
IMAGENES surtidas de 20 cmts. c|u. $	3.70
IMAGENES surtidas de 30 cmts. c|u. $	6.10
IMAGENES surtidas de 40 cmts. c|u. $	9.70
ESCAPULARIOS del Carmen, c|u. $	0.25
DETENTES del Sagrado Corazón, c|u. $	0.20
ROSARIOS negros, c|u. $	0.35
ROSARIOS blancos, finos, c|u. $	4.—
MEDALLAS de aluminio, c|u. $	0.10
MEDALLONES de bronce, cada uno $	8.00
LIBROS de misa con tapa chagrín, c|u. $	3.70
MANUAL de la Pasión, tapa de cuero, c|u. $	16.—
ESTAMPAS finas para primera comunión, c|u. $	0.50
CARTULINAS en relieve, c|u. $	12.—
CARTULINAS en color para cuadros, c|u. $	1.90
GOMA INCIENSO Elba, paquete de 100 gramos, c|u. $	1.—

NOTA.—Todos los artículos de esta Sección no se cambian ni se devuelven.

SECCION ARTICULOS SANITARIOS

SALAS DE BAÑO completas, compuestas de: 1 baño inglés fierro enlozado con 2 llaves, 1 lavatorio loza inglesa con consola o pedestal, 1 califont a leña o calentador cobre pulido a gas, 1 anafe níquel de pared, 1 lluvia con llave niquelada, piso laqué, 1 toallero blanco, 1 espejo marco blanco, 1 termómetro para baño; en $	950.—
LAVAPLATOS fierro enlozado, con pie, c|u. $	75.—
ANAFES a gas niquelados de pared, c|u. $	39.50
TOALLEROS niquelados, c|u. $	9.80
PISOS blancos laqué, c|u. $	12.—

GRAN SURTIDO de lluvias de níquel de 2 y 4 llaves, duchas de mano, Califont, Premiale.

SECCION ELECTRICIDAD

LAMPARAS porcelana forma plato, con cordones de seda, c|u. desde $	75.—
LAMPARAS de velador, enorme surtido, c|u. desde $	22.50

VENTILADORES "Marelli", los mejores del mundo. Acabamos de recibir nueva remesa a precios muy convenientes.

AMPOLLETAS de 25, 32 y 50, c|u. $	2.20

SECCION RADIO

PILAS "Columbia" 1 1|2 volts, c|u. a $	3.95
FONOS dobles, c|u. $	22.50
RECEPTORES 3 audiones completos con baterías y alto parlante, c|u. $	650.—
GALENAS, c|u. $	0.90
RECEPTORES a galena "Selectivos", c|u. $	39.50
RADIOTRONES surtido completo U V—199—U X 12—W D 11 — U X 201 A — U X 200, a $	19.50

SECCION ALMACENES

Por falta de tiempo no alcanzamos a detallar los artículos de esta Sección, que tendremos especialmente rebajados para esta grandiosa baratura. Recomendamos muy especialmente visitar esta Sección y con preferencia a las dueñas de casa, donde encontrarán todos los artículos indispensables de primera necesidad, como ser: arroz, café, té, azúcar, grasa, manteca, fideos surtidos especiales, conservas importadas y nacionales, frutos del país, etc., todo revisado y garantido antes de ser puesto en venta. Ver para creer, pues no se trata de réclame. Artículos de primera a precios irrisorios, nunca vistos en estos tiempos de crisis.

SECCION LICORES NACIONALES Y EXTRANJEROS

Tenemos un buen surtido que pondremos durante estos cinco días de liquidación a precios muy equitativos, especialmente los licores importados, por renovación de surtido.

NOTA.—Cada artículo que vendemos en esta grandiosa liquidación ha sido revisado antes de ser puesto en venta. Por consiguiente, acuda Ud. sin falta a aprovechar los buenos precios de esta importante baratura, a fin de que pueda Ud. comprar mercaderías de primísima calidad a precios irrisorios.

CASA FRATELLI CASTAGNETO- ALAMEDA esquina SAN MARTIN

A V I S O S   E C O N O M I C O S

1.—Avisos judiciales

POR DECRETO DE FECHA 22 DE Setiembre último del señor juez del Segundo Juzgado Civil de esta ciudad, se ha declarado vacante la capellanía a favor de don Ricardo Maximiliano Rozas y se citan a todas las que se crean con derecho a dicha capellanía.—El secretario. N—8

POR DECRETO DE FECHA 22 DE Setiembre último, del señor Juez del Segundo Juzgado Civil de esta ciudad, se ha declarado vacante la capellanía a favor de don Ricardo Maximiliano Rosas, y se citan a todos los que se crean con derecho a dicha Capellanía. — El Secretario. N—8

COMPAÑIA MINERA MACHACA. marca.—Conforme resolución de 28 de Octubre, el comparendo decretado por señor Juez Tercer Juzgado Civil y notificado en "Diario Oficial" 15 Octubre "La Nación" y "La Tarde" 20, 21 y 22 Octubre, tendrá lugar el 5 de Noviembre del año en curso, a las 15 horas.—El Secretario. N-3

Nos complaceremos en atender cualquier reclamo relacionado con esta sección. Nuestros deseos son servir en la mejor forma posible a nuestros numerosos favorecedores.

QUIEBRA CONSTANTE ORTENZI. —Por auto juez tercer juzgado civil, fecha veintisiete Octubre mil novecientos veintiseis, declaróse en quiebra al comerciante de esta plaza don Constante Ortenzi, Bandera 761. Se nombró síndico provisional a don José Maza. Desígnóse para celebrar primera junta de acreedores el primero de Diciembre próximo, a las diez horas. Juzgado reservóse fijar fecha de la cesación de pagos.—A. Muñoz, secretario. 5—N.

2.—Arboles, plantas y semillas (Compra y Venta)

SEMILLA TREBOL Y ALFALFA vendo, Santa Rosa 296. 8-N

ALMACENES DE SEMILLAS, MOrandé 717, recibieron inmenso surtido Petunias gigantes, verbenas, clarines Spencer, gloxímias, bellis monstruosas, claveles americanos. Roygrass, trébol enano. Consulte precios. 8—Nov.

POROTOS ROCKA, SIETE SEMAnas, choclos americanos, tempranos, arvejas importadas, completo surtido hostalizas, garantizadas. Consulte precios. Almacenes de Semillas, Morandé 717. 8-Nov. N—1.o

3. — Automóviles, afines y accesorios. (Compraventa y composturas).

CAMIONES DE REPARTO "FORD".

Repuestos legítimos Ford. Neumáticos diferentes marcas. **Pedro Medina**, Agente autorizado Ford. **SAN DIEGO 1270**

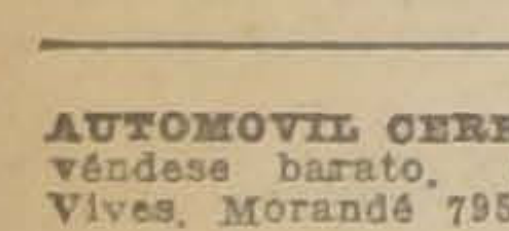

BESA y Cía. Ltda
DELICIAS 950
CAMIONES PARA CARGAS Y PASAJEROS, DESDE $12.800 PARA TODOS USOS É INDUSTRIAS

AUTOMOVIL CERRADO DE LUJO, véndese barato. Sociedad Rafael Vives, Morandé 795. N—14

AUTOMOVIL JORDAN VENDO por ausentarme del país, cinco asientos, en buen estado. Precio de ocasión, Pago al contado. Santo Domingo 1241. De 1 a 2.30 P. M. 2—N.

VENDO CAMION Y GONDOLA Ford recorrido San Pablo. Herrera 962. 2—N.

Para facilitar sus compras

puede obtener un
ESPEJO CON CONSOLA DE SALON
amortizable en 6 meses
Para más detalles:
Compañía 2015
Teléfono 781
Casilla 3844
SANTIAGO

CARROCERIA SANTIAGO

CONSTRUYE CARROCERIAS PARA GONDOLAS Y CAMIONES FORD
PRECIOS INCOMPETIBLES
EJÉRCITO 724

PREMIER, SIETE ASIENTOS, TUrismo, gran ocasión para excursionistas, en perfecto estado se vende. Tratar: Contador Banco Italiano. 3-N

AUTOMOVILISTAS. — PANALES

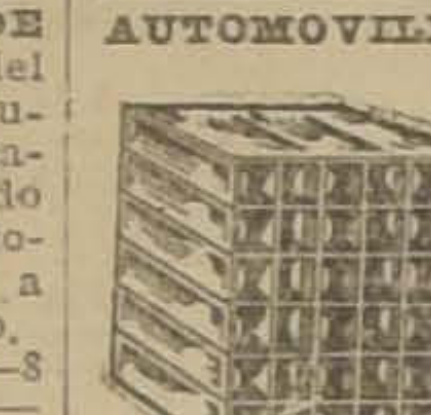

de radiadores para todas marcas autos, góndolas, etc., marca Max Kinnon Dash. El mejor fabricado en E. U. hasta hoy. Agentes exclusivos: Fassler y Cía. **SOTOMAYOR** 5-A.

COMPRO REPUESTO DE OVERland 75 usados, muchos. Vicuña Mackenna 456. N-4

VENDO DOS AUTOMOVILES 6 CIlindros perfectísimo estado, cambio por casita o sitio. Vicuña Mackenna 456. 9-N

$ 2,900, OCASION!

Ford Sport, carrocería moderna, dos asientos, capota, parabrisas niquelado, volante corredizo, patente 1926, perfecto estado.
PABLO URZUA 930 (Negrete)

$ 3,000 AL CONTADO VENDESE bonito Ford Sport, Gallardo, 10 de Julio, 384, de 2 a 4. 2—N.

CAMION SAURER DE 6 TONELAdas, trasporta muebles y mercaderías a San Antonio, Llolleo, Cartagena, etc., etc. Tratar: Blanco Encalada 1619 A.

PATENTE COMPRO PARA AUTO Ford particular. Madrid 1269. 4-O

$ 4,500 TURISMO, RUEDAS ALAMbre, Santa Rosa 555. 3-N

OCASION: REGALO CARROCERIA, turismo Ford, en buen estado, en 100 pesos y coche guagua 60 pesos. Av. Tocornal 1133, esquina Obispo Orrego, Nuñoa.

AUTOMOVIL FORD SEDAN, FLAmante, regalo de ocasión. Catedral 2872. 7-N

AUTOMOVIL HUDSON, TURISMO, siete asientos, perfecto estado, véndese en $ 10,000. Huérfanos 1235, oficina 8. N-3

CARROCEROS: VENDO DE OCAsión carrocería y garage con mejoras y herramientas, arriendo muy barato. Independencia 1925. N-3

CAMION DE CARGA FORD, CAMbio por Ford turismo. Verlo y tratar: Independencia N.o 544. N-3

5.—Alhajas, joyas, monedas, etc. (Compra y venta)

JOYERIA LA ROYAL ESTADO 56

ALO... ANDA A "LA ROYAL" seguro que te prestarán el máximum del dinero por mis joyas.

NOVIOS: ARGOLLAS DE ORO DE 14 a 18 k., desde $ 30 par ofrece la Relojería Sportman, San Diego 780. Nov. 6

SIN COMPETENCIA.— ESTADO 30. Relojes Ancla, 18 ks., $ 145. Compromisos 18 k. $ 65 par de 10 gramos grabados. Artículos para regalos. Ventas por mayor. Precios excepcionales.

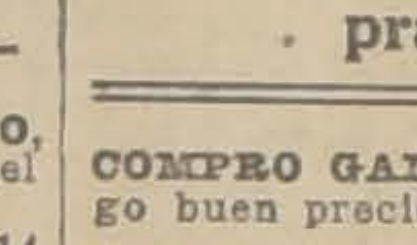

C. MOTTA. Estado 30. 3-Nov

7.—Aves y pájaros. (Compra y venta)

COMPRO GALLINAS CLUECAS, pago buen precio. Gay 2536. 21-N.

HOY A las 5 P.M.
MARTES 2 DE NOVIEMBRE
Está Ud. invitado a la
Inauguración del RESTAURANT "PARIS"
BANDERA N.o 331

CASIMIRES FINOS
HEMOS RECIBIDO DE LA CASA WAIN SHIELL Y SON, DE LONDRES
Pase usted a verlos.
A. CABELLO y Hno.
BANDERA 38

8.—Avisos varios.

COCINAS Y MENAJE

DONDE **FAURÉ**
CARMEN 315
FÁBRICA

PAPEL MANTEQUILLA EN HOJAS

grandes y cortado medidas especiales. Papel envolver todas clases en rollos y hojas papel aluminio. Secante primera calidad. Papel impresiones de lujo y corrientes.—**LUER Y PAYE.**—SAN ANTONIO 172.—Teléf. 1354.—Casilla 885. 12-Nov.

HELADOS ESPECIALES

REPARTE A DOMICILIO
LA ESTRELLA DE CHILE
DELICIAS 2489 TEL. 2429

OPTICA G. Tschumi — Estado, esquina Huérfanos: cristales bifocales. — Cristales Punktal Zeiss Precios moderados.

IMPRENTA Y FOTOGRABADO KROMOS
TRABAJOS EN COLORES
ETIQUETAS
CON 50% ECONOMIA SOBRE LITOGRAFIA
SAN DIEGO 219

LLAVES
TRABAJOS DE TORNO, MECANICA EN GENERAL
A. GRAF
SAN DIEGO 83

La France Ortega
SANTIAGO • CHILE
FABRICA DE MANIQUIES DE CERA Y APARATOS DE MADERAS PARA VIDRIERAS
ROSAS 1869

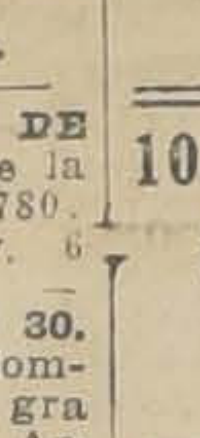

TINAS PARA SALON
PATENTADAS (NO SE ABREN)
GARANTIDAS
GARCIA REYES 73
10-N

10.—Casas, departamentos y piezas amobladas.— (Ofrecidas y buscadas)

SE ARRIENDA CASITA NUEVA amoblada, estilo colonial, todo en espléndido estado. Verla de 2 a 5 P. M. Bellavista 0497. N-O

A CABALLERO HONORABLE arriendo dormitorio escritorio casa estranjera, sin pensionistas. Rosas 1663. 2-N.

ARRIENDASE PIEZA AMOBLADA, Teatinos 56.

Cuerpo de Bomberos

1.a COMPAÑIA DE BOMBEROS. — Cito a la Compañía a academia para los días Martes 2 y Jueves 4, a las 10 P. M. Punto de reunión: Cuartel de la Novena. Uniforme de trabajo. — El Ayudante.

4.eme COMPAGNIE DE POMPIERS. —Academie Generales et exercice de Compagnie Jeudi 4 courant a 6 heures et 6 hrs. 15 du Matin. Tenue de travail. Reunión au quartier.—L'Adjudant.

10.a COMPAÑIA DE BOMBEROS. —"Bomba España".— De orden superior cito a la Compañía a Academia General y a Ejercicio Doctrinal, para el Martes 2 del presente, a las 9 1/2 P. M. Punto de reunión: Plaza Ercilla. Uniforme de trabajo.—El ayudante.

12.a COMPAÑIA DE BOMBEROS. — Chile Excelsior. — Cito a la Compañía a academia general para hoy Martes 2 a las 9 P. M. Punto de reunión, Plaza Ercilla, uniforme de trabajo. Se encarece la asistencia y la puntualidad en la hora. — Al Ayudante.

11.—Casas, departamentos y piezas sin muebles. (Ofrecidas y buscadas)

Casas

SANTA ELENA 1315, A UNA CUAdra de Avenida Matta. Buena casa, $ 180. — Llaves: Santa Elena 1323. 2-N

ARRIENDO ALTOS MODERNOS, Santa Rosa 929. Tratar: Londres 65. 6-N

CASA NUEVA EN BAJOS, ARRIENdase, pleno centro. Sin agentes. Agustinas 728. N-2

ARRIENDASE CASA POCA FAMIlia. Brasil 687. 2—N.

ARRIENDASE CASA CALLE CREdito próximo Santa Isabel, tratar, San Francisco 1255. 2-N

ARRIENDO FLAMANTE CASITA moderna, amoblada, verla de 2 a 5. Riquelme 720. 4-O

185, ARRIENDASE MONEDA 3151. Tratar: Moneda 3153. 2—N.

210, ARRIENDASE SOTOMAYOR 808. Tratar: San Pablo 2735, casa 3. 2—N.

CASITA CUATRO PIEZAS, ARRIENdo $ 170, Barnachea 480. 2—N.

NECESITO CASA 1.o DICIEMBRE, bajos, 5 piezas, patio. Radio: Cochrane, Matta, Carmen. Dirigirse: Alonso Ovalle 875. 2—N.

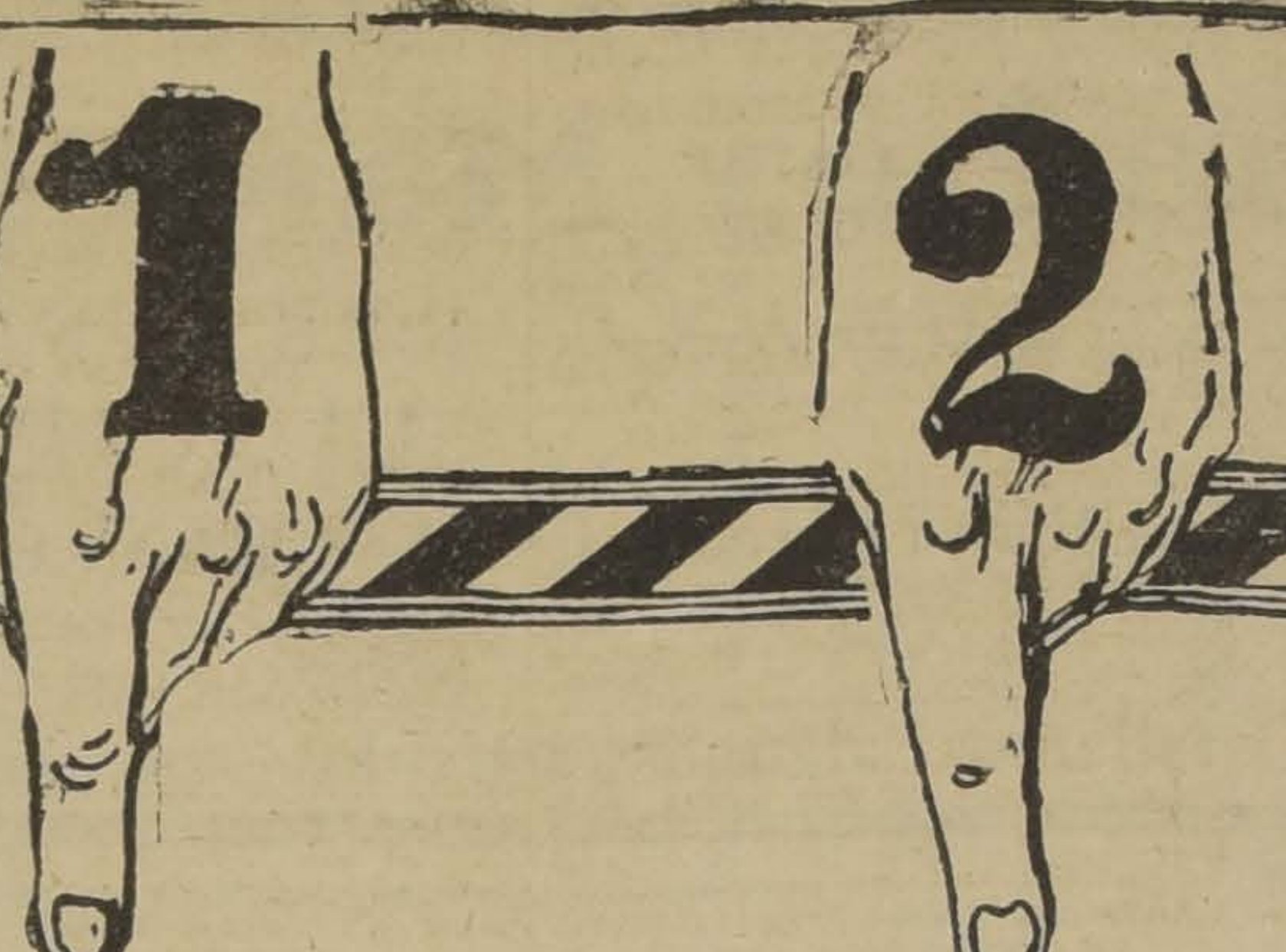

2 RAZONES

DOS SON LAS RAZONES POR LAS CUALES DEBE UD. ANUNCIAR EN LA SECCION AVISOS ECONOMICOS DE "LA NACION"

1.a Porque "La Nación" tiene la más alta circulación.

2.a Porque el aviso económico de "La Nación" es el de comprobada eficacia por su vasta difusión.

180 ARRIENDO CASITAS CINCO piezas, luz eléctrica. San Pablo 2832. 2-N

$ 120 ARRIENDO PARA CHOFEres dos casas con garage, cuatro piezas y servicios, en Martínez de Rozas 2269-2271. Tratar Exposición 70 3-N

600 Y 500 ARRIENDO MAGNIFIcas casas, Brasil 70 altos y 66 bajos. N-3

En estas columnas aparecen numerosos pequeños anuncios. Hay varios de interés para Ud. Léalos!

$ 200, ARRIENDO ESPLENDIDAS casas recién terminadas, cuatro piezas, servicios. Coquimbo 1133. N—10

$ 1,200 GRAN CASA EN BAJOS, arriéndase, Agustinas 1983, 20 piezas. 4-Nov.

$ 1,000 ARRIENDASE ESPLENDIdos altos en Agustinas 1975, 20 piezas. 4-N.

ARRIENDASE BARATO SITIO PAra siembras, mide 20x105, Acacias casi esquina Avenida Macul. Tratar 10 de Julio 1441. N-2

$ 320, ARRIENDASE ESPLENDIda casa altos, moderna. San Pablo 2244. N—2

$ 300, BUENA CASA, DIEZ DEPARtamentos. Carreras 631. N—2

ARRIENDO ESPLENDIDA CASA, grande, recién refaccionada. Tratar: Avenida Italia 1704. N—2

EN GALERIA ALESSANDRI SE arrienda una muy buena casa habitación con toda clase de comodidades y una oficina próxima a Huérfanos. Tratar, administración, oficina 16. 3—N.

$ 90 ARRIENDO RECOLETA. Tratar: Mapocho 884.

180 PESOS ARRIENDASE CASA, Arauco 1168. 3-N

ARRIENDASE CASA, PEDREGAL 1213.

ARRIENDASE DOS CASAS ALTOS y bajos. Calle Antonio Varas 261. 3-N

150 ARRIENDASE CASAS RECIEN concluídas a matrimonio. Martínez de Rozas 2319. Cerca Cumming.

70 CASITA CON SERVICIO MACUL 2171. 3N.

$ 150, $ 130 ARRIENDO CASAS declaradas higiénicas, San Diego 926. 3N

ARRIENDO BUENA CASA EN COquimbo 721. 3N

ÑUNOA $ 320 QUINTITA 10 PIEZAS 2 baños, cocina con cocina económica, pudiendo habitar dos familias, prefiero contrata, se vende, entrando por Exequiel Fernández, Tocornal 2920.

330 MENSUALES, ARRIENDASE casa Huemul 1228, seis grandes piezas, dos servicios, dos grandes patios.

ARRIENDO CASA QUINTA, DIEZ habitaciones. Hall, galpón, fuera servicios, Vicuña Mackenna 1417, Tratar: Compañía Seguros "La Mundial". Valladares. 3-N

350 ARRIENDO REGIA CASA, 2 patios, 7 piezas, gran hall, nueva, camiones a la puerta. Carmen 1295.

$ 380 REGIA CASA MODERNA, 7 piezas, gran hall, 2 patios. Copiapó 521.

$ 370 MODERNA, OCHO PIEZAS, dos para empleadas, hall, patio, luz eléctrica, gas, sin altos. Toesca 2584, entre España y Molina.

ARRIENDASE ALTOS, HUERFAnos 1531, siete piezas, instalación para baño, 2 W. C., canon $ 500. Tratar en los bajos. N-3

ARRIENDO ESPLENDIDA CASA recién empapelada. Ñuble 1128. Tratar: Ñuble 1140.

Departamentos

$ 100 ARRIENDO DEPARTAMENto tres piezas independientes. Pedro Lagos 451. 2-N

ARRIENDASE DEPARTAMENTO Y piezas a personas serias. Cóndor 1326. 3-N

CITE HIGIENICO, ARRIENDO DEpartamentos. Cochrane 545. 3N

A MATRIMONIO HONORABLE arriendo lindo departamento dos piezas dormitorio y escritorio muy bien amoblados, balcones calle con pensión. Compañía 2581.

COMODO DEPARTAMENTO arriendo personas decentes. Molina 546.

$ 110 ARRIENDO DEPARTAMENto 3 piezas, luz eléctrica y dependencia, a dos cuadras Estación Central. Tratar: Delicias 4099.

A 2 CUADRAS DE LA QUINTA Normal en Catedral 3040, se arrienda un departamento en altos y piezas en bajos.

Piezas

OFREZCO PIEZAS CON O SIN mueble, señoras solas. Coquimbo 373. N—2

9,000 VENDO CASITA, DAVILA LArraín 1660. A un paso góndolas Carmen. 6-Nov.

PIEZAS $ 30 ARRIENDASE, CITE Ricardo Matte. Bellavista 0890.

ARRIENDASE PIEZA CASA FAmilia buena comida. Carmen 49.

CASA EXTRANJERA ARRIENDA dos piezas a personas honorables, con, sin muebles. República 643. 2—N.

FAMILIA ARRIENDA UNA O DOS piezas comunicadas a personas honorables. Recoleta 748. 2—N.

ARRIENDASE PIEZAS A CABAlleros solos, casa honorable. A. Prat 1183. N-2

ARRIENDO DOS PIEZAS A LA calle, casa familia. Prat 1258. 2—N.

SE ARRIENDA PIEZA.— RICARdo Santa Cruz 162. Casa 15. 2—N.

ARRIENDO PIEZAS Y DEPARTAmentos, con o sin pensión. Maestranza 999.

ARRIENDASE PIEZAS O DEPARtamento a señoras o matrimonios sin niños, espléndida casa. San Ignacio 1950.

EXTRANJERO NECESITA PIEZA y garage, prefiérese barrio alto. Casilla 1512.

ARRIENDASE DOS PIEZAS CASA particular. Maipú 1268.

ARRIENDO PIEZA BALCON A LA calle, Gálvez 1028.

ARRIENDO PIEZA PARA GUARdar muebles Moneda 1422

12.—Compra y venta de casas y sitios

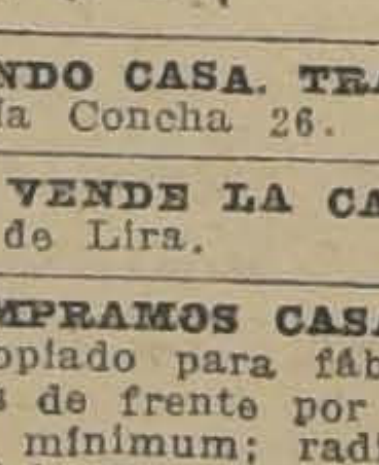

H. CEPPI, ARquitecto: **SOTOMAYOR 37.** — Teléfono 999. 14-Nov.

VENDO CASA. TRATAR Y VERLA Sofía Concha 26. 5-N

SE VENDE LA CASA 533 EN CAlle de Lira. 2-N

COMPRAMOS CASA CON GALPON apropiado para fábrica, de 18 metros de frente por 60 de fondo como mínimum; radio Alameda, Nataniel, Victoria, Vicuña Mackenna. Dirigirse a Casilla 2920. N-2

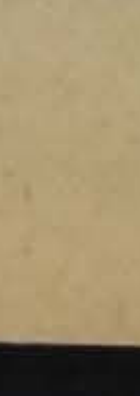

RATONES y LAUCHAS SE EXTERMINAN CON **ZELIO** BAYER

ARRIENDASE PIEZAS EN ALTOS. Serrano 341. N-3

SE VENDE UNA CASA EN ROGElio Ugarte 1515. Tratar: Madrid 901. N—2

VENDO BARATO COMODA CASA central, un piso, 3 patios, todo servicio, sólo $ 40,000, con facilidades. Dirigirse: Casilla 364. N—4

$ 20,000. VENDEMOS EN ROGELIO Ugarte a dos cuadras de Avenida Matta. Tiene cuatro habitaciones, cocina, patio y dependencias. Tratar Agustinas 1320.—Luis Silva Cortés y Cía.

$ 50,000 ROSAS ESQUINA CUETO 767 metros, facilidades pago. Casilla 13,193. 3—N

9,000 VENDO CASITA, DAVILA LArraín 1660. A un paso góndolas Carmen. 7-N

$ 80,000 ESPLENDIDO CHALET dos pisos, buena situación, en Avenida Miguel Claro, véndese. Monjitas 780. Sin agentes. N-2

POR VIAJE EUROPA CASA VALOR $ 70,000 sólo 50,000. Ladrillo, estucada recién terminada. Elegancia, comodidades, facilidades. Concepción 1176, 50 metros San Diego. N-3

13.—Compra y venta de negocios

TINTORERIA, LA MEJOR SITUAción, se vende. Dirigirse: Casilla 5039. N-2

VENDO FABRICA HARINAS ALImenticias. Bascuñán 866. 2—N.

Todos los pequeños industriales y comerciantes deben avisar en la sección "Avisos Económicos" de "La Nación", esto es, en el diario que ocupa el primer lugar en cuanto a circulación.

VENDO BAR PATENTE REMATAda. Mapocho 884. 3N

BUENA FUENTE SODA REGALO 1,700 pesos. Alameda 1230. 3-N.

VENDO SOMBRERERIA SEÑORA, por enfermedad, muy bien situada. Dirigirse: Huérfanos 1235, oficina 42. 4N

$ 2,500 VENDO DE OCASION ABArrotes por ausentarme. Verlo: Gálvez 1699. 4-N

VENDO REGALADO BAR, CASA CEna, por no poder atender, dos negocios, o admito socio, pase a verlo, patente rematada, abierto día y noche. Inés de Aguilera 1136. Plaza Almagro. 3-N

PELUQUERIA VENDO, BARATISIma, espléndida para melenas señoras. —Maestranza 22. 4N

DULCERIA, CIGARRERIA Y FAbrica de helados vendo, para tratar: Arturo Prat 110. 3-N

SE VENDEN VARIOS NEGOCIOS de abarrotes, de primer orden, desde 10 hasta 100,000, mil pesos con facilidades, dos romanas, una máquina escribir. Delicias 4002. 3-N

VENDO SOMBRERERIA O PERmuto por sitio o auto, San Diego 1607. 3-N

VENDO ALMACEN 700 PESOS. — Arriendo 85 pesos. Huemul 1199.

"REGALO" INDUSTRIA LUCRATIva, doy a prueba. Padura 733. 4-N

POR AUSENTARME VENDO PICAduría de leña en barrio populoso, negocio seguro. Local espacioso. Arriendo con casa habitación regalado. — J. M. G. Correo Central.

VENDO OCASION CARNICERIA. Independencia 732. N-5

PELUQUERIAS VENDO ARRIENdo una. Matta 1392.

CARNICERIA VENDO POR NO POder atender. Bascuñán 1490 o Matadero, Luis Gómez. N-3

VENDO NEGOCITO MENESTRAS, esquina. Bascuñán 1493. N-3

iación de Canalistas
del Río Teno

a junta general ordinaria canalistas para el Miércoles 10 de Noviembre próximo, 4 P. M., en la Oficina de ciación, calle Yungay 851 viene que la presente, es la convocatoria y que la se llevará a efecto con los istas que concurran.

có, 31 de Octubre de 1926.

SITIOS
LA CALLE
CIENFUEGOS
x16, 16x18, 8x18
NDO DE OCASION
ATAR:
San Antonio 289

1,000
mensuales arriendo re casa en bajos, calle Huérs 1667, al llegar Riquel 8 piezas, gran hall, 3 pa

N ANTONIO 289

HES Y LOS PARASITOS
DE ANIMALES DOMESTICOS
SE DESTRUYEN RADICALMENTE
Cerfán
BAYER

CABRA MAYOR Y MENOR. ilo. Freire 37. N-3

BUENA PARTIDA SACOS. Henríquez 367. 2-N

MARCOS
FABRICA DE MARCOS Y MOLDURAS
MONEDA 930

NAS ECONOMICAS
EN REALIZACION
DESDE $ 45
FACILIDAD PAGO
CHACABUCO 13

TO TRES MIL QUINTALES il de primera, mil de segunl de tercera, puesto carreta iza 993. 4—N.

DOS TAZAS BLANCAS venón. Bulnes 216. 3-N

DE OCASION MOLINILLO no del 7, 3 pesos de mostradrieras, artículos paquetería, s, surtidas, estanterías con r y muchas otras cosas. Ra8, esquina Arica.

OCASION ROMANA, BAolinillo. Huemul 1199.

S DE ROBLE AMERICA300 arrobas, véndense dos. os 1235, oficina 8, casilla N-3

entistas.

LIMPIE SUS dientes, también su placa de dientes artificiales con pastas especiales. Cepillos para dientes. Polvos para sujetar placas. Casa Especialista, Sociedad Cooperativa Dental. Moneda 1053, frente Iglesia Agustinas.

DURAS POSTIZAS VIEJAS, s, compro. Maestranza 158. 5-N

DURAS ARTIFICIALES TOma, composturas en horas. bajos. Facilidades pago. Li N-3

scuelas de choferes

A PRACTICA CHAUFecánicos, cursos rápidos, nocturnos, varias marcas, enseñanza por corresponnecánica, electricidad. Vicukenna 456. Arredondo. Feb.-4

A PRACTICA CHAUFcánicos, cursos rápidos, diur turnos, varias marcas, tamseñanza por correspondencia a, electricidad. Vicuña Mac6, Arredondo. 4—N

EDOR REDONDO ZAFIRO ntes, perdido viernes 29 en , se dará gratificación en 20.

Empleados para co io y oficinas (Pe dos y ofrecidos)

TA OFRECESE PARA OFIcomercio.—L. C., Pasaje o 2136. 21—D.

DIBUJANTE DESEA OCU R. Hidalgo 2. Correo Cen N—2

CUALQUIER OCUPACION Santiago o fuera. Dirigirse 53. 2—N.

TO VENDEDORES DULCE ósito $ 10, ganarán hasta 20 Chacabuco 92. 4-N

TA Y JOVEN PARA Fuente con recomendaciones necesiar: Delicias 835. 4-N

TA PRINCIPIANTE DE ESy atender cigarrería, necesiio: $ 100. Teatinos 891.

SEÑORITA O SEÑORA CON s de contabilidad, necesito. $ 100. Escribir: C. R. Co 12.

TA PARA LIBRERIA, CAida, sueldo. Independencia N-3

TA ENTENDIDA EN LA e calzado necesita La Botería n Antonio 23, Santiago.

21.—Haciendas, fundos, chacras y terrenos. (Compra-venta y arrendamientos)

TERRENO O FUNDO CERCA SANtiago, compro, datos a A. C. Casilla 4049. 2-N

FUNDO EXTENSO, GRAN PORVEnir, próximo Monte Aguila, véndese ocasión. Alonso Ovalle 1244. N-2

22.—Hoteles y pensiones.

HOTEL FORNOS, PIEZAS AMObladas desde $ 3, pensión económica. San Diego 117. 3-Nbre.

ATENCION: PASAJEROS, CIENTO cincuenta piezas amobladas, desde 3 pesos diarios, con dos camas, $ 5, Gran Hotel Buenos Aires. Delicias 2921. Dic-9

ARRIENDO PIEZA CON PENSION. Doy pensión de mesa. Lastarria 78. N-5

SE ARRIENDAN PIEZAS CON pensión. Casa honorable. Lord Cochrane 533. N—5

HOTEL BOHEME, SAN ANTONIO 54. Piezas amobladas, $ 5 persona. Nov.-12

ARRIENDO UNA PIEZA AMOBLAda con pensión a matrimonio honorable o dos jóvenes. San Antonio 460, a una cuadra de Plaza.

ESTADO 141-D, PIEZAS MATRIMOnios, prefiérese con muebles. Pensión mesa. Precios módicos.

HOTEL SAN DIEGO. — ESPLENdido almuerzo o comida, $ 2. Pensión con pieza, $ 160. De mesa, $ 90. Piezas para pasajeros.— **SAN DIEGO 413.**

ARRIENDASE PIEZAS ELEGANtes, espléndida comida. Miraflores 175. N-4

CASA RESIDENCIAL EXTRANJEra ofrece espléndidas piezas, magnífica comida. Estado 130. N-7

RESTAURANT PARIS
COCINA CHILENA
CONFORT, ECONOMIA
AMPLIOS COMEDORES PARA BANQUETES
BANDERA 331

BUENA PENSION NATANIEL 180. N—3

EL REGINA ES EL
UNICO RESTAURANT DONDE
SE COME LOS FAMOSOS
TALLARINES CATTANI
25 COMEDORES RESERVADOS
ROSAS 1019

TO LET NICE FURNISHED, DEpartament, bedroom, parlour private Bath, with Board for married couple. Casa Residencial: Estado 75. N-8

CASA RESIDENCIAL EXTRANJEra ofrece espléndidas piezas, magnífica comida. Estado 136. N-7

FAMILIA EXTRANJERA ARRIENda una pieza a la calle con o sin pensión. Pedregal 238. 2—N.

PIEZAS AMOBLADAS REGIAMENte, comida de primer orden, ofrece Catedral 1261. N-3

LINDAS PIEZAS PENSION SAN Martín 509, esquina Catedral. N-3

NECESITO DOS PIEZAS CON PENsión en casa quinta en Ñuñoa, Macul, Leones o en sus avenidas transversales. Ofertas: S. S., Estado 141-D. 3—N

PENSION PIEZAS AMOBLADAS, días, meses, San Diego 110. 3-N

HOTEL NUEVA YORK, PIEZAS HIgiénicas, desde $ 4, con pensión, diaria 8. San Diego 254.

CATEDRAL 1267, ARRIENDASE piezas amobladas, balcones, calle, para matrimonio.

CENTRALISIMO, PIEZAS CON Pensión. Nataniel 124 A. 3-N

RECIBO PENSIONISTAS DE MEses, casa familia, San Francisco 1427. 4-N

PENSION, PIEZA, 140 DIAS, MEses. familia. Rosas 1742.

SAN DIEGO 79 OFRECE PIEZAS, pensión, viajeros. 7-N

FAMILIA HONORABLE DA PENsión a matrimonios y personas de respeto, también viandas. Molina 134. z 4—N.

DEPARTAMENTO A LA CALLE, pieza pensión, Santo Domingo 1279. N-3

BONITAS PIEZAS, PENSION. Monjitas 421.

PIEZAS A LA CALLE E INTERIOR arriéndanse con pensión. Pensión de mesa y domicilio. Claras 144. N-6

10 DE JULIO 1212, FAMILIA EXtranjera arrienda única pieza con pensión.

23.—Instalaciones y accesorios para negocios. (Compra y venta)

SE VENDE UN MOSTRADOR. EXposición 598. 2-N

VENDO INSTALACION CARNICEría, romana. Valparaíso 1879.

¡¡OCASION!! MOSTRADOR Y EStantería, 80; letrero luminoso, 70. Independencia 691.

24.—Instrucción y educación. (Colegios, academias y profesores)

ENSEÑANZA RAPIDA, ECONOMIca contabilidad, taquigrafía, aritmética, escritura máquina, $ 10. Cursos nocturnos. Instituto de Contabilidad. Santo Domingo 831. Nov. 24.

PROFESOR CASTELLANO, FRANcés, prepara humanidades, bachillerato. Casilla 3498. 2—N.

PROFESOR EN LAS ASIGNATUras de humanidades y ramos comerciales, especialmente en contabilidad y matemáticas, ofrece sus servicios. Casilla 3144. Teléfono 4192. Edificio Bolsa de Comercio (2.o piso). — Oficina 142. 7-N

"MECANICA Dental". Masaje. Belleza. Cirujano - Pedicuro. Coiffeur, (arte peluquería). Comercio: Telegrafía. Contabilidad general. Taquigrafía. Dactilografía. Idiomas. También por correspondencia. Diplomas válidos. Pida prospectos. Director: Prof. Díaz Gascogne (autorizado por Sup. Gobierno). Instituto Profesional "Presidente Alessandri". Bandera 127.

PROFESOR DE FRANCES Y MAtemáticas prepara exámenes. Dirigirse: Campo Marte

INGRESE NUEVOS CURSOS: CONtabilidad, taquigrafía, idiomas, dactilografía, Instituto Comercial, Agustinas 1060.

25.—Instrumentos musicales, afines y accesorios. (Compra-venta y composturas).

VICTROLAS.-DISCOS.
COMPOSTURAS
FACILIDADES PAGO.
SAN PABLO 2202
N|O.

DISCOS VICTOR, COLUMBIA TOdas marcas desde $ 4. Siempre novedades: cambiamos discos usados, rotos, por nuevos, máquinas Singer, victrolas vendemos facilidades pago. Repuestos en general, composturas económicas muebles para victrolas, San Pablo 2786 y San Diego 1562. Dic. 25

LINDA VICTROLA CON DISCO, vendo barato por apuro. Molina 546. N—5

PIANOS, AUTOPIANOS, AFINAciones, composturas. Ramón Vergés, profesional europeo. Miraflores 571. Teléfono 2620.

PIANO MUY BUENO, VENDO BArato. Santo Domingo 592.

BONITO PIANO REGALO 700 PEsos. Andes 2472. 3-N

PIANO FLAMANTE VENDESE, arriéndase, días, meses. Huérfanos 2494.

VENDO INSTRUMENTOS: UN BAjo, 1 contrabajo, 1 quinto y una batería. Escanilla N.o 820. Casa N.o 11.

PIANO ALEMAN, NUEVO, FINISImo, vendo ocasión. Calle Manuel Montt 2355.

26.—Libros y estampillas. (Compra y venta)

CIENCIAS OCULTAS, VENDO DOS importantes libros. Correo 2 R. R. Casilla 4591.

27.—Medicina y farmacia

SIFILIS, GONORREA, CONSULTAS gratuitas 1-6. Nocturna: 8.30-10. Doctor Cifuentes. Santo Domingo 1953. N-2

BOTICA BELGA, SAN DIEGO 591, esquina Eyzaguirre, Continúa sirviendo su numerosa clientela con sus servicios de farmacéuticos experimentados. 6-N

PERFUMERIA, REMEDIOS EXtranjeros, recetas despachadas fuera de competencia. Botica Belga. San Diego esquina Eyzaguirre. 6-N

DROGAS, ESPECIFICOS, PERFUmería, recetas, de la mejor calidad y pureza, la mejor atención y los precios más convenientes, encontrará en la Botica Belga, San Diego 591, esquina Eyzaguirre. 6-N

BOTICA BELGA, SIGUE CON SUS bajos precios atrayendo enorme concurrencia. 6-N

LA PRIMERA FARMACIA DEL BArrio, ¿la conoce usted? Es la Botica Belga, San Diego esquina Eyzaguirre. 6-N

ECONOMICE USTED DINERO Y salud. Botica Belga. Despacha bien pronto y barato. San Diego 591. 6-N

MANTENGA SU INTESTINO CORRIENTE CON AYUDA DE LAS

Píldoras caseras ⑱

(A base de áloes, genciana, sen y raíz altea) que son purgativas vegetales.
M. R.

28.—Materiales de construcción. (Compra y venta)

ALAMBRE NEGRO PARA PASTO y construcciones se liquida. San Diego 494. N-2

MOSAICO LINDOS DIBUJOS, TUbos cemento, todos diámetros, tapas cámaras, desgrasadores, soleras, baldosas para cancha tennis, cemento blanco tazas granitos, lavatorios, jardineras. Lira 715. 25-Nov.

FIERRO ACAnalado, negro y galvanizado, para techo, de todas dimensiones. Canales, caballetes y cornisas. Precios bajos — **JIMENEZ Y PAHUL. San Diego 494.**

PUERTA FIERRO ESTILO MODERno, 2.80 x 2.40 otra 2.80 x 1.20, dos balcones, 1.60 otro 2.65 véndese el juego completo o por partes garantido nuevo. Cerrajería Mantelli. — Vicuña Mackenna 341. 4-N

VIGAS T, U, COLUMNAS, CONSOlas, rieles vende. Sotomayor 41.

PUERTAS, VENTANAS, GALERIAS mamparas, precios muy convenientes, listas y hacen Fábrica Britania. Av. Matta 556. N—2

DEMOLICION EDIFICIOS CAJA Ahorro, Agustinas 1170, vendo puertas, ventanas, escalas, galerías, claraboyas, vigas pino, balcones, dos grandes puertas de fierro a propósito quinta, chalet 100 mt. alero con canes estilo moderno, plas fierro inglés techo. N-3

CONSTRUCTORES: VENDO UTIles herramientas y andamios. Nueva Andrés Bello 89. 4-N.

10 ARENEROS, PAGO POR SACAR, $ 4.50 y $ 3 por ripio. Traer herramientas. 20 carpinteros a trato entablados de piso y cielo y tabiques. 10 entablicadores de adobes. 10 peones, obra, Santos Dumont esquina Manzano.

VIDRIO MAMPARA GRABADO véndese. Campo de Marte 176.

FERMENTADORAS Y CUBAS DE roble americano, de 250, 350 y 400 arrobas, véndense a precio conveniente. Huérfanos 1235, oficina 8, Casilla 2360. N-3

29.—Máquinas, motores, afines y accesorios. (Compra-venta y composturas)

SIERRA, HUINCHA DE FIERRO para recortar, vendo baratísima. Delicias 2439. N—1.o

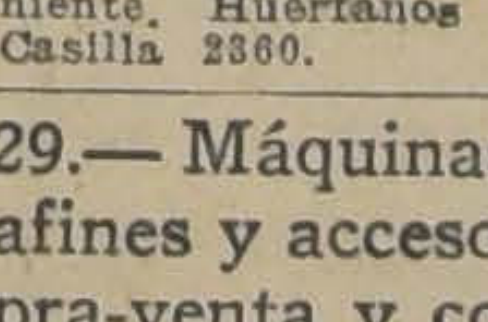

BIGORNIAS DE acero Fabricación Sueca, de 50 hasta 180 kgs. **FUNDICION LIBERTAD.** LIBERTAD 58.

ARRIENDO TRILLADORA CON tractor.—H. E., casilla 6542. 7-N

BOTONES, HUINCHAS, ETIQUEtas, marcas, colleras de porcelana, alfileres por kilos, tapacosturas para camisas de noche, almidón Gato, etc., etc., venden por liquidación de la Fábrica Matas y Cía. Bilbao 49.

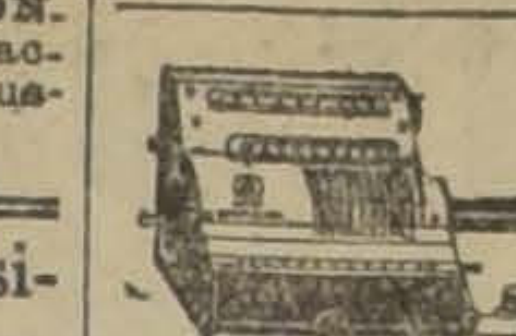

BRUNSVIGA
La mejor calculadora. Pídala a Folch y Cía. **AGUSTINAS 1074.** N|O.

OCASION: MOTOR CAJA DE CAMbio y radiador Dodge regalo $ 1,100. Delicias 877. N-2

CALDERAS MULTITUBULARES, transmisión 55 m|n, vende. Sotomayor 41. 2-N

FERIA MANQUINARIA, REPUEStos, todas clases. San Diego 482.

POR CONCLUSION DE NEGOCIO vendo de ocasión flamante, motor eléctrico, trasmisión, bancos picadores leña, etc. Ver y tratar de dos a 5 en Av. Las Quintas N.o 740. Traspaso, arriendo del amplio local. 3-N

SIERRA HUINCHA FIERRO PARA mueblería completa. Ocasión vendo.— Delicias 2439.

MAQUINAS DE TEJER DUBOET con facilidades de pago vendo. Rancagua 39. 3-N

MAQUINA ESCRIBIR ROYAL, NUEva, de ocasión vendo. Santa Rosa 266. 3-N

30.—Menajes (Compra y venta).

MUEBLES, DORMITORIOS, COMEdores, salón, escritorios, variedad estilos y especialidad en coloniales. — Precios bajísimos. Grandes facilidades de pago con entrega inmediata. Especialidad sillas desde 100 pesos docena, venga consultar. Fábrica Nacional de Muebles, Serrano 398. Esquina Cóndor. N- O.

ANTICIPO DINERO POR MUEbles, pianos a consignación. Compro menajes completos. Casa Remates.— San Antonio 74. N|O.

MUEBLES: OFRECEMOS CUALquier estilo, precios muy ventajosos; entrega inmediata, grandes facilidades de pago. Consulte nuestras condiciones. Fábrica Sociedad Nacional de Muebles y Maderas, Copiapó 1060. Entre Prat y San Diego. 18-N.

COMPRA-VENTA MUEBLES, REmates y consignaciones. Anticipo dinero. Norberto Correa M. — Marrillero Hacienda. 24-N

CATRES COLCHONES
SOMIERS, Á
PRECIOS DE FÁBRICA
AHUMADA 28 Y 32

BILLARES DE OCASION COMPRO. Dirigirse: García, San Diego 1474.

VENDO OCASION AMOBLADO LAqué, dormitorio, para señorita. —10 de Julio 20. Nov-30

VENDO BARATO PARAGUERO, peinador, nogal, ropero, estantes para libros, veladores y muchas plantas finas, Cerro 34. N-2

VENDO JUEGO COMPLETO DE dormitorio y medio amoblado tapizado. San Francisco 323. 2—N.

VENDO MENAJE DE CASA AL DEtalle, a precios de ocasión. Camilo Henríquez 641. N-3

PAGO ALTOS PRECIOS POR MUEbles y menaje de casas. San Pablo 2888. 11-N

NO COMPREN MUEBLES SIN comparar precios, estilos y calidad de la enorme existencia que ofrece la gran Fábrica y Mueblería "Washington". Maestranza 444. Grandes facilidades de pago, con entrega inmediata.

MESA CORREDERAS ROBLE EStilo americano, ocasión, vendo. Santa Elvira 692.

MUEBLES Y OBJETOS DE ARTE compro. Pago altos precios. San Pablo 2888. 11-N

VENDO MUEBLES NUEVOS, ESTIlo moderno de dormitorio baratísimos de ocasión. Carmen 201.

La Sección Avisos Económicos de "La Nación" contribuye poderosamente al desarrollo de los negocios.

VENDO PEINADOR BARATO. CAlle Nataniel N.o 764. 3-N

DE OCASION VENDO: LINDO juego dormitorio, comedor, hall de mimbre, pantallas, cocina gas, lavatorio patente, victrola Víctor, y varios artículos menaje. Santa Rosa 266. 3N

VENDO BARATISIMOS ROPEROS lunas biseladas, peinadores, cómodas, veladores, catres fierro, catres bronce, cortinas, amoblado salón, espejo grande, escritorios ministros, estante libros, sillones giratorios, aparadores, trinches, mesas correderas, sillas comedor, cocinas económicas. — Muchos muebles, precios ocasión. — San Francisco 106.

DE MARMOL OCASION, PEINADOR y máquina fotográfica, al minuto. — Camilo Henríquez 654-7. 3-N

AMOBLADO DORADO TAPIZ SEda flamante, escritorio ministro, $ 70; dos buenos peinadores, $ 140; cómoda chiffonier con espejo, 130; ropero inglés, 70; baño, 70; aparador grande, vendo. Eyzaguirre 541, próximo Carmen.

MUEBLES PELUQUERIA, VENDO, baratísimos. Matta 1392. N-3

SAZIE 2450, REALIZA JUEGOS dormitorios de uno y dos cuerpos con cristales y mármoles rosado, juegos de comedor, mesas correderas, sillas, lindas salas tapiz seda, escritorio cortina, archivadores, amueblado escritorio, sillas giratorias, gran existencia de muebles sueltos. Precios de ocasión. Sazié 2450, cerca Avenida España.

31. — Notificaciones comerciales.

HABIENDO COMPRADO EL NEGOcio de menestras del señor Eliodoro Soto, ubicado en Mapocho 2886, no respondo por cuentas de ninguna especie desde esta fecha. Pedro Resio.—Santiago, Noviembre 2|926. N-4

33.— Oficinas, locales y garages. (Ofrecidos y buscados)

ALMACEN DELICIAS 337, ARRIENdase. Tratar: 335. 4—N

SE ARRIENDA ESQUINA ESPEcial para negocio, Madrid 1301. 2—N.

NECESITO LOCAL ESQUINA, BArrio populoso, arriendo hasta $ 200.

DESEO ARRENDAR LOCAL APROpiado bodega frutos del país, con o sin habitaciones. Casilla 632.

OFICINITA INDEPENDIENTE arriéndase, Ahumada 17.

ARRIENDO ESPLENDIDO LOCAL nuevo para bar. Sama 1165. 3-N

ARRIENDO LOCAL PARA VERDUra y frutos, Santa Rosa 406.

DESEO ADQUIRIR EN ARRIENDO local central de uno a dos metros para establecer pequeño negocio. Hotel América, habitación 2, Mapocho 1090. 3-N

ARRIENDO LINDO LOCAL PARA almacén o frutería, con vidriera, estantería, todo vendo sin uso. Catedral 1551. 4-N

LOCAL CENTRAL, CON PIEZA habitación, calle General Mackenna, apropiado para almacén pequeño, arriéndase en $ 150 mensuales. Huérfanos 1235, oficina 8. N-3

MECANICOS: ARRIENDO TALLER mecánica con o sin herramientas, con clientela, gran porvenir. Vicuña Mackenna N.o 264. N-3

34.— Operarios para fábricas, talleres, etc. (Pedidos y ofrecidos)

Carpinteros y mueblistas

MAESTRO CARPINTERO NECESIto, Almirante Barroso 11.

NECESITO MUEBLISTA SAN Diego 947

Sastres, costureras y modistas

CHALEQUERAS Y PANTALONEras competentes necesitamos. Estado 43. 2—N.

MODISTA COMPETENTE NECESItase, buen sueldo. Estado 163. 2—N.

COSTURERAS PARA ROPA DE niños necesito, máquinas eléctricas. Maestranza 1447. 2-N

NECESITO AYUDANTA VESTONEra, Gálvez 571.

NECESITO COSTURERA EN MOdas. Bulnes 30.

NECESITO COSTURERAS PARA LA moda; otra ropa en niños. Merced 864, altos, oficina 9.

COSTURERA PARA CASA PARTIcular necesito. Puente 828.

COSTURERAS PARA SASTRE, NEcesito. Merced 593. N-3

COSTURERAS SASTRE Y COSTUrera para la moda, necesito. Esperanza 42 C.

NECESITO COSTURERAS SAStres. Chacabuco 21 B. N-3

AYUDANTA SASTRE NECESITO. Marina de Gaete 849, casa 17.

OPERARIA U OPERARIO SASTRE, necesito. San Diego 119.

NECESITO COSTURERA APRENdiz sastre. Merced 776.

Zapateros

FABRICA CALZADO NECESITA buenas aparadoras. Chacabuco 554. 2 N.

ZAPATEROS PLANTILLEROS COMpetentes necesita Botería Argentina. Compañía 1819. 2—N.

ZAPATERO AYUDANTE, OBRA hombre, composturero, necesito. Gay 2930. 2—N.

ZAPATERO COMPOSTURERO NEcesito, Río Janeiro 471. 3-N

APARADORAS SEÑORA, BUENAS necesito. U. Americana 84.

PLANTILLEROS, BUENOS, LUIS XV, necesito. U. Americana 84.

Oficios varios

NECESITO BUEN OFICIAL GASFIter sepa electricidad. Nataniel 40.

MECANICOS DE BANCO NECESItanse. Cumming 861.

TAPICEROS COMPETENTES CHESterfield. Necesito. Delicias 2439.

NECESITO RUEDERO Y CARPINtero de banco con herramienta. Ramírez 36 A. N-3

35.— Oficios y servicios diversos. (Pedidos y ofrecidos)

Chauffeurs

CHOFER

Si usted quiere una buena compostura en su motor, diríjase a la estación de servicio FORD, 20 o|o economía en los precios. **P. MEDINA — SAN DIEGO 1270** 10-Nov.

CHOFER AUTO DE ARRIENDO, necesito. Arturo Prat 408.

OFRECESE CHOFER CAMION Ford con recomendaciones. Independencia 1473. 3-N.

Peluqueros

SEÑORITA PARA PELUQUERIA de señoras se necesita. Gay 2496. 2—N.

dor 1090.

PELUQUERO NECESITO. PELUquería "Sánchez", San Diego 1246. 3-N.

PELUQUERO COMPETENTE CON herramientas muchas garantías. Av. Matta 380.

PELUQUERO NECESITO. BASCUñán 675. Peluquería Trujillo. N-3

Cocineras

COCINERA DE RESPETO NECESIto se paga buen sueldo. Dieciocho 748. Tratar: 2 a 5. 10-D

NECESITO BUENA COCINERA con recomendación. San Martín 633. 2N

COCINERAS, DE LA MANO, NIÑEras, todo servicio, necesitmos urgente. Esmeralda 650. Corremos gastos carro. 3-N.

EMPLEADA PARA LA COCINA, recomendada, necesito. Compañía 2646. 2-N

NECESITO COCINERA CON RECOmendaciones. Echaurren 45. 21-N

BUENA COCINERA NECESITO TOdo servicio tres personas. Bilbao

NECESITO COCINERA MAESTRANza 998. 3—N.

EMPLEADA QUE SEPA COCINA sencilla necesito, pago bien. Rosas 2222. 3—N.

COPERO Y AYUDANTA COCINA necesítase. Galería San Carlos 9. 2—N.

COCINERA Y EMPLEADA MANO. Sueldo sesenta. Castro 205. 2—N.

NECESITO COCINERA PARA SAN Antonio, buen sueldo. Dirigirse Agustinas 2341. 2—N.

COCINERA ASEADA, RECOMENdada, necesito. Delicias 938. 2-N

COCINERA NECESITO. AVENIDA Portales N.o 2975.

SE NECESITA COCINERA Y EMpleada de mano con buenos informes para matrimonio solo. Alameda 227 C. 3N

COCINERA PUERTAS ADENTRO, necesítase. Nataniel 34.

SE NECESITA AYUDANTA DE COcina sin pretensiones. Puertas afuera. Pensión Alemana, San Pablo 1368.

COCINERA NECESITA, AV. MATTA 535. 3-N

COCINERA COMPETENTE Y EMpleada de mano recomendadas necesito. García Reyes 556. 3-N

COCINERA Y EMPLEADA DE PIEzas necesito. Nataniel 58. Tratar, de 9 a 12.

OFICINA BRASIL, 22. — NECESIto: cocineras, comedor, piezas, todo servicio. — Urgente.

SE NECESITA UNA SEGUNDA maestra de cocina. Chacabuco 17.

MAESTRA COCINA 100 PESOS mensuales y propinas, ayudanta 50 pesos y propinas, necesito. Mercado Municipal, Exposición Sección Cocina. N-3

COCINERA NECESITA CASA EXtranjera. San Diego 267. N-5

Lavanderas

NECESITO POSTICERA CAMISEra. Carmen 116. 3—N.

SE NECESITAN APLANCHADORAS de doblez. Cóndor 727.

BUENAS LAVANDERAS Y DOBLEZ necesito, Ricardo Santa Cruz 715.

NECESITO BUENA APLANCHADOra doblez, lavandería Marsella, Serrano 241.

LAVANDERA PARA LAVAR SERvilletas, necesito. San Antonio 376

NECESITO LAVANDERA Y Aplanchadora doblez. Bulnes 7 A.

Mozos

NECESITO MOZO JOVEN PARA almacén. Morandé 837. N-3

SE NECESITA MOZO EN ALAMEDA 2595.

NECESITO MOZO DE COMEDOR.— Plaza Hotel.

MOZO MUY COMPETENTE COMEdor y arreglo piezas necesito, haya servido casa familia honorable, buen sueldo. Delicias 1164. Tratar 2 a 4. N-5

Niños

NIÑO CON RECOMENDACIONES necesito. Estado 18. 2-N

NECESITO NIÑO MAYOR DE 15 años que desee aprender oficio, prefiero de campo. Av. Viel 1936.

NIÑO NECESITO. ROSAS 2537.

NIÑOS PARA TRABAJOS DE pastelería y mandados necesito, Chacabuco 94.

SE NECESITA UN NIÑO DE 12 A 13 años, aprendiz carpintero, Dávila 996, preguntar en el almacén.

NINO NECESITO CHACABUCO 64.

SE NECESITA NIÑO PARA EL aseo y reparto de ptes., con recomendaciones comerciales. Portal Fernández Concha 946. 3N

MUCHACHO NECESITO, PARA aseo y mandados de oficina, con buenas recomendaciones. Teatinos 86.

NECESITO UN NINO GRANDE PAra dar vuelta máquina de helados. — Mercado Central N.o 48. Entrando por Puente.

NIÑO APRENDIZ PARA FOTOgrafía necesítase. Riera. Delicias 3493.

SE NECESITA UN MUCHACHO para el aseo. 21 de Mayo N.o 773.

MUCHACHO DE 16 AÑOS NECESIto. Av. Viel 1936.

Oficios y servicios Varios

FABRICANTES DE CALZADO: Daniel E. Mosquera, modelista, ofrece sus servicios. Fariña 493. 3—N.

SE NECESITA UNA NIÑA QUE SEpa tocar arpa o guitarra. Tratar de las 3 a 5 el Lunes. Avenida Matta 725. 2—N.

CONFITERO SEPA HACER CARAmelos finos, calugas, necesítase. Cochrane 117. 2—N.

MAYORDOMO PARA CARRETONES areneros, necesito. Av. España 338. 2—N.

NECESITO NIÑERA, RECOMENDAda. Catedral 1433. 2—N.

EMPLEADA DE LA MANO QUE sepa costura, con recomendaciones, necesítase. Castro 78, de 1 a 3 P. M. N-3

NECESITO JOVEN PARA HACER el aseo. Panadería Universo. Manuel Rodríguez N.o 966. N-2

NECESITO UNA NIÑA PARA AYUdar quehaceres de casa. Estado 141-A. 2-N

NECESITA EMPLEADA. MAIPU 5. 2-N

EMPLEADA HONRADA, LIMPIA, casa extranjera, 2 personas, se necesita. Buen sueldo. Calle Irarrázaval N.o 4, por Bellavista. 2-N

EMPLEADA JOVEN CON RECOmendaciones para todo servicio, necesito. Rosas 3147. 3.N

NECESITO CARRETELERO CON documento. Maestranza 993. 2—N.

NIÑA MANO NECESITO. CHACAbuco 559. 3-N.

NECESITO EMPLEADA PARA LA mano, Bulnes 642. 2N

EMPLEADA PARA LAS PIEZAS, con muy buenas recomendaciones se necesita en San Martín 376. Tratar de 2 a 4. Buen sueldo. N-2

SE NECESITA UNA NINA PARA todo servicio, bien recomendada, para señora, calle Carmen 293, casa 7. So

La utilidad que deja su negocio se puede aumentar al doble mediante un aviso económico en "La Nación".

SANDWICHERO FIAMBRERO competente, se necesita. The City Restaurant. Bandera 185.

LAVANDERO COMPETENTE, NEcesito. Tintorería "Cruz Roja". Compañía 1866.

NECESITO ESTABLERO SEPA SAcar leche; buen sueldo. Aldunate 1229.

SENORA SOLA NECESITA EMpleada formal todo servicio. Gálvez 389. 3-N

JOVEN PARA LOS MANDADOS que halla estado ocupado en tienda necesítase. Estado 169.

EMPLEADA PARA LAS PIEZAS con buenas recomendaciones para matrimonio, con buen sueldo. Tratar: 1 a 4. Claras 688.

NINA PARA EL SERVICIO DOS personas, buen sueldo necesito. San Pablo 2202. 3-N

NECESITO PINTORES SANTO DOmingo 2259.

SE OFRECE SEÑORA PARA COrrer con arriendos. — A. Q. Correo 5. 40

EMPLEADA QUE SEPA COSTURA Y atienda niños necesito. Cochrane 279.

RESTAURANT PARIS, BANDERA 331, necesita ooperos.

NIÑA SERVICIO, NECESITO, Maestranza 480.

NINA DE MANO NECESITASE Para una señorita. Alonso Ovalle 869.

NECESITO MUCHACHAS TRABAJO fácil. Padura 646.

SE NECESITA NINA PARA LAS piezas. Puertas afuera. Pensión Alemana. San Pablo 1368.

SIRVIENTA DE MANO AGIL, Y formal necesito. Buen sueldo: Rosas 1178. 3-N

COPERO COMPETENTE SE NECEsita. The City Restaurant, Bandera 185.

NECESITO JOVEN PARA CARNIcería, sepa despostar, y cargar carne. Victoria 705. A. Marjol.

NECESITO EMPLEADO, HAYA Trabajado casa remates, con fianza. Tratar: Alameda 1230. A las 2 P. M.

NIÑAS DECENTES PARA TRABAjos fácil necesito. Carmen 290, casa 10.

NECESITO PERSONA CRIAR NIÑIto en su casa a toda leche. Correo Central. Señora Romero L. 3-N.

NECESITO CORTADOR CARNE San Diego 859. 3-N

NINAS HONORABLES, COMPETENtes en cocina, piezas, necesita matrimonio. Teatinos 963, de 1 y media a 3 y media. 3-N

URGENTE NECESITO AMA, CON bastante leche para guagua de seis meses, prefiero no muy joven. San Pablo N.o 1957, casita N.o 822. 3-N

NECESITO JOVEN QUE SEPA aserrar. Artesanos 721. Carnicería. N-3

NECESITO 20 ESTUCADORES. 10 de Julio 1058.

NECESITO EMPLEADA PARA TOdo servicio, con recomendaciones. San Martín 826. N-4

NECESITO EMPLEADA PARA LAS piezas. Matucana 16. N-4

NECESITO CUIDADORA DE RESpeto. Av. Viel 1936.

NECESITO EMPLEADA FORMAL con buenas recomendaciones, para fuente de soda. Dirigirse: Alameda 2950. N-3

NIÑERA FORMAL CON RECOMENdaciones casa extranjera, para una guagua. Dirigirse: Alameda 2950. N-3

LA NUEVA AGENCIA EMPLEOS La América, Cochrane 193, ofrece toda clase de servidumbre. N-3

SE NECESITAN ALBAÑILES. FAbrica Industrial. (Carrascal).

36.— Pensión en familia.

CASA FRANCESA PENSION SOLA. Santo Domingo 1283. N-3

CASA FAMILIA SIN PENSIONIStas ofrece pensión a matrimonio honorable. Maestranza 374. 2-N

38.— Préstamos e hipotecas.

DINERO A BAJO INTERES FACIlito sobre hipotecas. Julio Pelissier. Morandé 283. N-3

ANTICIPO DINERO SOBRE BOLEtos de empeño. García Reyes 531. 11N

39.—Propuestas.

PROPUESTAS. — LA DIRECCION de Fábricas y Maestranzas del Ejército (Fábrica de Cartuchos), solicita propuestas públicas para la provisión de los siguientes materiales: 50 toneladas de lingote gris N.o 3, para moldeado; 1 tonelada de fierro manganeso; 1 tonelada de fierro silicio; 1 tonelada de fierro fosforoso. Las propuestas se abrirán el día 10 de Noviembre, a las 3 P. M. Bases en la Ayudantía. — La Dirección. N—3

Propuestas Públicas

Llámase la atención hacia un aviso que se publica en "El Diario Oficial", en el que se solicita casa para la Escuela N.o 214 de Santiago.
EL DIRECTOR GENERAL DE EDUCACION PRIMARIA. 3—N

VENDO de OCASION

amoblado salón, comedores estilo inglés; rico juego dormitorio, roperos, peinadores, cómodas, escritorio cortina, muebles de escritorio, coches guagua importados; cocina gas y carbón, catres bronce, colchones lana, rico biombo pintado, gran cantidad plaquées, cristalería artículos fantasía, rica Victrola mueble marca Victor, otras portátil marca Decca; gran cantidad de artículos paquetería.

SANTO DOMINGO 936

Propuestas Públicas

Se llama la atención a los interesados hacia un aviso que se publica en "El Diario Oficial", solicitando propuestas públicas para la adquisición de material de costura para la enseñanza manual en las escuelas públicas durante el presente año.

EL DIRECTOR GENERAL DE EDUCACION PRIMARIA.

5—N

40.— Profesionales

LA EMINENTE ZURCIDORA EN tajos, rajones y fuego. María Orrego. Maestranza 661. 6-N

ZURCIDOS INVISIBLES, VIRADURAS ternos, sobretodos. Merced 776.

41.— Prendas de vestir.

PANTALONES 100, DIBUJOS DEpósito casimires, 12 metro, sección sastrería, abrigos viaje, trajes sobrantes 65 vestones alpaca. Vicuña Mackenna 1080. 7-Nov.

42.— Personas buscadas.

DIONISIO 2.o GUTIERREZ CAMpos, desea verse con Juan Nepomuceno Campos. Su primo. Calle Libertad 1249. 14-N

DIOJINA GONZALEZ DESEA SAbe rde sus hermanas Juana González y de Susana González. Dirigirse: calle San Pablo N.o 1910. 5—N

REMATES EJECUTA NEFTALI 2.o Arce. Arturo Prat 133. N-2

44.— Remates.

REMATE BAR RESTAURANT, abarrotes, 300 planchas fierro, maderas, mañana a las 2 P. M. calle San Antonio 866, por orden de don Gaetano Solari, remataremos al mejor postor: buenas instalaciones, chuicos, damajuanas, gran cantidad botellas, cajones, sifones, barriles, romana importada mil kilos, otra 50 kilos, balanza, pesos, molinillo. Gran surtido en licores finos, vinos sueltos y embotellados, jarabes, variado surtido en abarrotes, conservas importadas y nacionales, 30 kilos te, variado surtido paquetería y escritorio, 100 pisos para cantinas, 30 mesas, 8 mamparas con vidrio, estanques fierro, bajados, herramientas varias, 300 planchas fierro, tablones, maderas, gran cocina económica, gran caja fondos marca Cento, servicios, ollas, cacerolas, alcuzas, servilletas, y una infinidad de artículos a la vista. — A. Sánchez. — Juan Campanella. — Maule 1008, casa 5.

45.— Rodados, accesorios y caballos. (Compra y venta)

VENDO CARRETELA DE OCASION con patente anexo. Santiago Concha

CARRETON DE TUMBAR COMpra Viña Santa Juana, Hornillas. 2—N.

VENDO COCHE BARDOU. MONEda 2060. 4-Nov.

ARRIENDO CARRETELA. CHACAbuco 56. N-3

VENDO CARRETELAS VINERAS muy buenas, con arneses pareja en $ 1,200. Avenida Matta, Oriente 53. 4-N

FERIA EDUARDO RODRIGUEZ Y Cía.

EXPOSICION ESQUINA DE ANTOFAGASTA

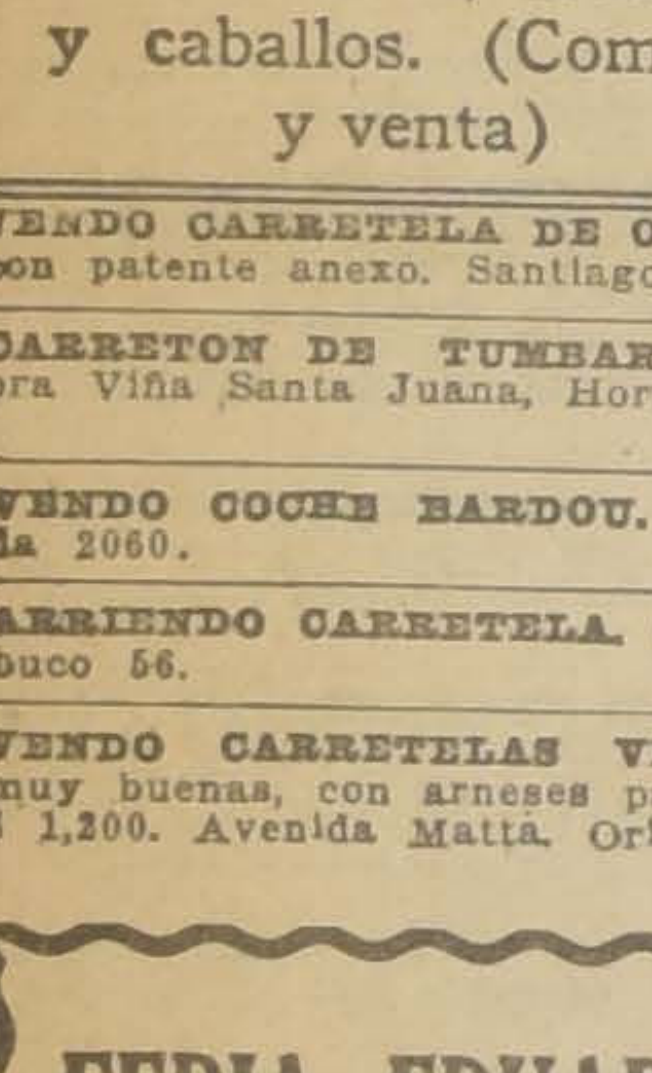

GRAN FERIA HOY MARTES

A LA I P. M. EN PUNTO

-Remataremos:

LLEGADOS DE GENERAL CRUZ:

50 VAQUILLAS DURHAM muy mestizas, de 2 años, hijas de toros comprados en los Criaderos "La Peña" y "Rucamanqui".
18 BUEYES de trabajo en muy buen estado.

LLEGADOS DE PUANGUE:

30 VACAS GORDAS para Matadero.
20 NOVILLOS GORDOS muy buena clase.

LLEGADOS DE LO AGUIRRE:

60 VACAS mestizas a media gordura, sanas y nuevas.
60 NOVILLOS de 2 1|2 años, muy buena clase, especiales para engorda.

LLEGADOS DE COLINA:

30 NOVILLOS de 3 para 4 años, mestizos y muy buena clase, para engorda.

LLEGADOS DE PANIAHUE Y MIRAFLORES

50 NOVILLOS DE 3 AÑOS, de una sola marca, para engorda.
12 BUEYES GORDOS sobresalientes.

LLEGADOS DE CURICO, TALCA, CHILLAN, RENGO, etc.:

VACAS, BUEYES, NOVILLOS Y LECHONES para engorda, llegados de los puntos indicados.

LLEGADOS DE OSORNO, FREIRE, LAUTARO, ANGOL, COLLIPULLI, etc.

GANADO GORDO PARA MATADERO ESPECIAL, entre NOVILLOS, VACAS, BUEYES Y LECHONES.

LLEGADOS DE DOÑIHUE:

10 YEGUAS mansas de tiro, buena clase.
15 CABALLOS mansos de tiro y arado, sanos.
16 MULARES de silla y carga, llegadas de CASABLANCA.

De otras procedencias: 70 caballares de silla, tiro y arado de diferentes dueños, Vacas paridas de ternero chico; chanchos gordos para Matadero.

Nov—2

AVISO

Se piden propuestas cerradas para la confección de libros, boletines y formularios para el servicio de esta Dirección y Tesorerías Fiscales de la República.

Las propuestas se abrirán el Martes 2 de Noviembre próximo, a las 3 P. M., en la sala del Sub-Director del Tesoro, en donde los interesados encontrarán bases y antecedentes.

Dirección del Tesoro, 28 de Octubre de 1926.

EL SECRETARIO.

N—2

DE OCASION VENDO UN CARREtón de mano, 300 kilos, resistencia. Cóndor 1078.

47.— Servicios y cosas útiles para familias.

UN HOMBRE CHIC NEcesita forzosamente trajes modelos y a precios convenientes, y eso solo los encontrará donde Vilugrón. SAN MIGUEL 62

DE REFINADO gusto y a precio ínfimo ofrece hermosos sombreros la Fábrica Cabello Hnos. Delicias 3517, frente Av. España.

MERINO Y CIA.— Fabricantes de Sombreros señoras, Sombreros Liceos, Hormas de pita, Importadores de novedades. Hechuras, Transformaciones. Precios módicos, conozca nues Catedral 1878 N|O.

SAN ANTONIO 340
SAN ANTONIO 340
SASTRERIA RETAMALES
PREMIADA EXPOSICION 1916

CONOZCA USTED LA gran exposición de Corsés-fajas "Salomé" (desde $ 25). Modelos para toda forma de bustos, en la vitrina SAN ANTONIO 93. N|O.

ONDULACION PERMANENTE DUnico. Catedral 1261. N-4

SARA SALINAS E. AVISA SU distinguida clientela que del 1.o de Noviembre la atenderá en Puente 666. N-2

Calzado Tejido
A. Prat 103
J. Rafael

SALON DE PEINADOS, ONDULAción, $ 3, cortar melena, $ 2. Abierto diariamente. Rosas 1018. N-6

MELENAS, ONDULACION MARcel, se atiende Domingo. Unión Americana 36. 3-N

FAJAS, SOSTENES
VENDAS, MEDIAS DE GOMA A MEDIDA
FABRICA
SANTO DOMINGO 2048

4-N.

VESTIDOS LINDOS ACABADOS DE traer de Europa, se realizan. Mapocho 1090, Hotel América, pieza 2. 3N

GRAN REMATE JUDICIAL

DE MENAJES DE CASA, MAQUINARIAS Y UTILES DE ZAPATERIA. — POR ORDEN DEL SINDICO DE LA QUIEBRA DEL SEÑOR DOMINGO CAZABON

EL MIERCOLES 3, DE 10 A 12 M.

Y DE 2 P. M. ADELANTE

1230-ALAMEDA-1230

HAY:

SALON.— Piano alemán marca Dassel, piano eléctrico, piso para ídem, amoblado Pullman tapizado en cretona, otra ídem en brocato, rico amoblado dorado tapizado en brocato, amoblado de nogal tallado tapiz seda, amoblado estilo inglés con incrustaciones, y otros; Trumouth, mesas, esquineros, cuadros, estatuas de biscuits, Sevre, terracotta, bronce y mármol, cortinajes de felpa, alfombras, lámparas, **Gran Victrola Victor,** otra portátil Victor, Fonógrafo Odeón, discos de varias marcas, etc.

ESCRITORIO.— Escritorios cortinas, Ministros, mesas, Chesterfield tapizado en cuero, muebles estilo inglés con incrustaciones, compuesto de: mesa, sofá, sillón, silla balanza, máquinas de escribir Underwood, Continental, Smith Remington y otras marcas estantes para libros, muebles estilo gótico, compuesto de estante, mesa escritorio, sofá, 2 sillones y sitial. Reloj de campana.

COMEDOR.— Amoblado Colonial compuesto de aparador, trinche y vitrinas, mesa y 6 sillas, gran amoblado de roble americano compuesto de: aparador trinches, vitrina, mesa corredera, 12 sillas tapizadas en rico cuero, amoblado bombé compuesto de: aparador trinche, vitrina, sillas de comedor, mesas correderas y sencillas, pedestales para plantas, amoblado estilo inglés compuesto de: aparador, trinche y vitrinas, manteles, servilletas, artículos de plaqué, servicios de loza, cristalería y cuchillería, alfombras, lámparas, relojes, estufa, braseros.

HALL.— Amoblado estilo inglés para hall, muebles coloniales tapizados en cretona, pedestales para plantas, estantes para libros, Cajas de Fondo, cuadros, lámparas, estatuas, mesa para máquina de escribir gobelinos.

DORMITORIOS.— Amoblado Colonial compuesto de: ropero 3 cuerpos, chiffonier, toilette, 2 veladores, 2 marquesas amoblado de 3 cuerpos imitación roble, amoblado 2 cuerpos imitación caoba, compuesto de: ropero, toilette, chiffonier, 2 veladores varios amoblados de 1 cuerpo, amoblado gris Trianon compuesto de: ropero estante, velador, marquesa de lavatorio, botellas de velador, choapinos, etc.

BAÑO.— Baños de fierro enlozado con 2 llaves lavatorios patente W. C., silenciosos, calentadores, califonts.

COCINA.— Cocinas a gas y económicas, estantes, pisos, lavaplatos, depósito para carbón mesas auxiliares, etc.

VARIOS.— Sierra huincha, molejones, transmisiones, descansos, tornillo banco.

MAQUINARIAS Y UTILES PARA ZAPATERIA

Un balancín, máquina para ojetillos, herramientas surtidas, cueros, suelas, broches, hilos, estaquillas, tachuelas, cera, zapatos para niños, lija, **piezas de tocuyo, cabritillas negra y de color gran surtido de hormas, lona, escofinas, y muchos otros artículos para el ramo.**

FUENTE SODA, en perfecto estado.

A la vista desde hoy, a las 2 P. M.

NORBERTO CORREA M.
MARTILLERO DE HACIENDA.

PAGO AL CONTADO. — NOTA: Las maquinarias y útiles de zapatería se rematarán, a las 10 P. M.

8.—Socios capitalistas e industriales. (Pedidos y ofrecidos)

SE NECESITA SOCIO CON $ 30,000 para explotar concesión club social, o con $ 5,000 o 10,000, siempre que tenga bien raíz. Catedral 1111. 21-O. N|O.

SOCIO CON 20 MIL PESOS, CAPItal, para gran almacén abarrotes, necesito. General Velásquez 106. 3-N

PARA NEGOCIO MUY BIEN INStalado necesito socio capitalista. Escribir a Joyero, Correo Central.

49.—VERANEO

OCASION VENDO TRAJES ELEgantes abrigos. Manuel Rodríguez 757. 2—N

LAS HERNIAS

Su tratamiento para ambos sexos con nuestros Bragueros (Reductores)

"TOCH" D. R.

Todas clases de Bragueros, apropiados para cada hernia sobre medida.

FAJAS para hernia umbilical, estómago caído, Riñón flotante, obesidad, para operados, etc., etc., hechas sobre medida.

Instituto Ortopédico Alemán
Casilla 3494 ◆ Santiago ◆ San Antonio 549
6 Ortopedistas de Alemania.
PIDA CATALOGO

REMATE

Por acuerdo de los interesados en la sucesión de doña Emiliana y doña Adela Benítez Rodríguez, saldrá a remate público ante el árbitro don Gustavo Silva Campo, calle Morandé N.o 440, el

10 DE DICIEMBRE A LAS 3 P. M.

la valiosa propiedad ubicada en Delicias N.os 1657-1669.

MINIMUM $ 430,000

El precio se pagará reconociendo el comprador un préstamo recientemente acordado por la Caja Hipotecaria por $ 230,000 en bonos del 8 1|2, por su valor comercial, con $ 100,000 al contado y el saldo con facilidades de pago. Mide más de 2,300 metros.

Tasación de la Caja Hipotecaria: $ 585,000.

Antecedentes en el estudio del árbitro, de 11 a 12 M. y de 2 a 4 P. M.

REMATE

El 4 de Noviembre próximo, a las 3 P. M., en el 3.er Juzgado de Letras en lo Civil de Mayor Cuantía de Santiago, se rematará la propiedad

AV. WASHINGTON N.o 120, (Ñuñoa)

a pocos metros de la Plaza. **MINIMUM:** $ 32,000.

Precio al contado. Chalet dos pisos, jardín y sitio plantados. Puede visitarse diariamente.

Bases y antecedentes en la secretaría de dicho Juzgado. Juicio Segeth con Eugenín y otra.

EL SECRETARIO. 3—N

EL Tattersall

En la FERIA que se efectuará

Hoy Martes

REMATAREMOS

NOVILLOS GORDOS llegados de Carahue, Cunaco, Renaico, Hospital, Quepe

BUEYES GORDOS, llegados de Osorno, Chimbarongo y Nancagua

VACAS GORDAS llegadas de Las Cabras, San Carlos y San Fernando

NOVILLOS GORDOS especiales argentinos y VACAS GORDAS especiales, argentinas, llegadas de Mendoza

EL GERENTE.

Nov—2

FERIA SANTA ROSA

DE LA SOCIEDAD "EL TATTERSALL"

Feria y Posada para Cerdos y Lanares

Santa Rosa 2250 — Estación San Diego — Tel. San Miguel 17

EN LA FERIA DE HOY MARTES 2
REMATAREMOS

Como de costumbre, CERDOS GORDOS y para engorda, llegados de diferentes procedencias.
100 Corderos de Quellón.

Remates de Prendas de Plazo Vencido

Hoy Martes 2 de Noviembre, a las **9 A. M.,** el martillero señor Goycolea, rematará en la **Casa de Préstamos LA SAN MIGUEL,** calle **San Diego N.o 2118,** las prendas no rescatadas y comprendidas entre los números 31,781 a 32,558 y 88,172 a 89,998.

Hay: cortes casimir, máquinas coser, ternos, rebozos, calzado, ponchos, etc.

Hoy Martes, 2 de Noviembre, a las **10.30 A. M.,** el martillero señor Lois rematará en la **Casa de Préstamos LA MARAVILLA, calle San Diego N.o 1802,** las prendas no rescatadas y comprendidas entre los números 34 a 1,486 y 68,984 a 70,290.

Hay maletas cuero, carpetas, rebozos, cortes casimir, sillas montar, joyas.

Hoy Martes, 2 de Noviembre, a las **2 P. M.,** el martillero señor Eyzaguirre, rematará en la **Casa de Préstamos LA VALPARAISO,** calle **Maestranza N.o 392,** las prendas no rescatadas y comprendidas entre los números 26,250 a 26,641 y 83,552 a 84,643.

Hay cortes casimir, carpetas, cortinas, rebozos, máquinas coser, alhajas, etc.

Hoy Martes, 2 de Noviembre, a las **4 P. M.,** el martillero señor Araya, rematará en la **Casa de Préstamos "LA MARAVILLA 2.a", calle San Diego N.o 1398,** las prendas no rescatadas y comprendidas entre los N.os 53,249 a 54,616 y 76,334 a 77,761.

Hay catres bronce, ponchos, alfombras, maletas cuero, piezas lienzo, joyas.

El Miércoles 3 de Noviembre, a **las 9 A. M.,** el martillero señor Araya, rematará en la **Casa de Préstamos EL HIPODROMO, Avenida Independencia N.o 1690,** las prendas no rescatadas y comprendidas entre los números 22,238 a 22,835 y 41,451 a 44,877.

Hay: ternos, calzado, cortes casimir, plaquées, ponchos, catres, colchones.

El Miércoles 3 de Noviembre, a **las 10 1|2 A. M.,** el martillero señor Goycolea, rematará en la **Casa de Préstamos EL LEON, Avenida Independencia N.o 396,** las prendas no rescatadas y comprendidas entre los números 9,776 a 15,973 y 85,178 a 85,706.

Hay: ternos, calzado, rebozos, cortes casimir, ropa de cama e interior, catres.

El Miércoles 3 de Noviembre, a **las 2 P. M.,** el martillero señor Araya, rematará en la **Casa de Préstamos LA SAN JUAN, Avenida Vicuña Mackenna N.o 801,** las prendas no rescatadas y comprendidas entre los números 44,478 a 48,528.

Hay: máquinas escribir y coser, cortes casimir, victrolas, catres bronce, etc.

El Miércoles 3 de Noviembre, a **las 3 P. M.,** el martillero señor Lois, rematará en la **Casa de Préstamos LA SAN MARTIN,** calle **Maestranza N.o 701,** las prendas no rescatadas y comprendidas entre los números 46,320 a 51,057.

Hay: manteles, pieles, carpetas, cortinas, ternos, calzado, rebozos, joyas.

El Miércoles 3 de Noviembre, a **las 4 P. M.,** el martillero señor Eyzaguirre, rematará en la **Casa de Préstamos EL GALLITO, Avenida Providencia N.o 1320,** las prendas no rescatadas y comprendidas entre los números 14,167 a 15,739 y 31,199 a 33,193.

Hay: victrolas, plaquées, sillas montar, ponchos, máquinas coser, manteles.

Las prendas estarán a la vista desde dos horas antes del remate.

PAGO AL CONTADO.

EL INSPECTOR.

Remate del Menaje de

Y AUTOMOVIL N. A. G. CARROCERIA TURISMO
SEÑORA FIDELIA LORCA DE BU
246 CARRERA - 24
HOY Martes 2 de Novie
A LAS 2 P. M.
POR CAMBIO DE RESIDENCIA
HAY:

SALON.— Amoblado Luis XV de nogal tallado, tapi
ra seda floreada con 1 sofá, 2 sillones y 6 sillas, Espe
consola dorada con mármol. Cortinajes felpa de seda, S
lo, Mesas níquel, Lámpara de pie, pantalla cristal, Cua
Figuras de bronce y terracotta, Alfombrado imitación
flecos, Lámpara de bronce cincelado y cristal de 5 luce
HALL.— Victrola mueble de caoba, con piezas, Amo
sión, tapiz pergamoid, Mesa roble americano ovalada,
fileteado con espejo y asiento, Jardineras, Plantas en
Stores de galería, Amoblado de mimbre, Grabados, etc.
COMEDOR.— Amoblado estilo Americano color nogal
tales y espejos biselados con Aparador con vitrinas,
Mesa de corredera y sillas tapiz pergamoid, Mesa de
dineras, Servicio mesa porcelana, Cristalería Baccarat,
nos, Carpeta felpa de seda, Reloj de colgar, Cuadros al
najes etc.
DORMITORIO N.o 1.— Rico amoblado de roble Am
cizo con lunas biseladas, vitreaux y mármol rosa con
cuerpos, Toilette, Chifonier, 2 veladores, 2 marquesas
centro Amoblado de asiento tapiz seda azulino Utiles
Grabado religioso, Alfombrado de una pieza, etc.
OTROS DORMITORIOS.— Amoblado estilo Inglés
con mármoles de color y lunas biseladas con Ropero
Otro amoblado enchapado en nogal, Catres de bronce,
llas tapizadas, Delanteros, Alfombrados, etc.
VARIOS.— Amoblado de salita, tapiz cretona de
fierro enlozado, Calentador de cobre, Mueble toilet
cristal, Guardarropas, Muebles sueltos, etc.
Cocina económica con caluero y horno, Estantes,
tería de cocina, Muebles sueltos, Escritorio para colegial
UN AUTOMOVIL N. A. G., CARROCERIA T
asientos en perfecto estado y DEMAS A LA VISTA
a 6 P. M.

VICTOR ARAY
MARTILLERO DE

SE ARRIENDA LA CASA.

Feria Ureta y

DELICIAS 3410

Por ser feriado hoy Lunes
Noviembre, nuestro remate de
ductos Agrícolas se efectuará
Martes a la hora de costum

EL GERENT

REMATE DE MENAJE DE

DEL SEÑOR LUIS ALBERTO GONZAL
HOY Martes a las 2
— HAY: —
226 — LORD COCHRANE — 226

SALON.—Piano alemán clavijero bronce "Hanse",
amoblados tapiz seda, cortinaje, **tres lindos boules de ro**
quetería y bronce, centro y arrimo jacarandá; lindo est
do para música, cuadros óleos, jardineras, magnífica al
do verde claro, lámpara eléctrica cinco luces, ganchos,
COMEDOR.—Amoblado roble importado con már
dos, mesa redonda corredera, **seis sillas roble con cue**
cuchillería, manteles, servicio té, linda licorera, tres b
tal, servicio de copas, ponchera, sofá y dos sillones tapi
dros, etc., etc.
ESCRITORIO.—Amoblado Chesterfield tapiz cuero,
cortina, estantes, escritorio ministro, victrola, discos
rojo, azul y negro; máquinas escribir portátil, perforad
ladora, **rica alfombra,** cortinaje, cuadros, tintas, tinteros
DORMITORIO 1.o—Magnífico amoblado con bronce
cristal de ropero, dos espejos y vitreaux, cómoda, chiffo
dor y dos veladores, **dos magníficos catres redondos** de
bardequín felpa con coronación bronce cincelado, lindo c
zón de Jesús, **sillón balanza, lindo** servicio lavatorio po
moges, etc.
DORMITORIO 2.o—Lindo amoblado de un cuerpo
chiffonier, dos veladores y peinador, dos catrecitos
bronce, servicio lavatorio de plaqué, bardequín, mesita
botiquín, alfombra, etc.
VARIOS.—Paragüero con espejo, escaño de fierro,
ble americano, cocina económica, amoblado mimbre,
ra, estantes, calentador gas, bicicleta grande y de niño
etc.
PLANTAS.— Magnolio, Drasena, Fénix, Heliotropo
A LA VISTA DESDE HOY DE 2 A 6 Y EL MART
LAS 9 A. M.

Jorge Balmaceda Pérez.
Martillero de Hacienda.

Víctor To
Casa Rte.

REMATE JUDICI

de los enseres y út

— DE LA FABRICA DE ALMIDO
EL MIERCOLES 3, A LAS 10 1|2 A. M.,
FRANCISCO, BILBAO 381, próximo a la
del Salvador. — Carros 35
Ordenado por el 10. Juzgado de Mayor Cuantía,. Juicios
cía con Contrucci y otros.
— HAY: —
Máquina Centrífuga para lavar, con armazón, tran
rretería completa, un molino de discos con repuestos para
nos, un motor eléctrico, fuerza alterna de 3 HP., transmis
con 2 poleas y volante siete tinas, roble con tapas para
secadores de madera de álamo, 10 cajones grandes y 1
dera de laurel para envasar almidón, 1 tambor cobre esta
deras roble, **1 galpón abierto de madera roble con** techo
gro de 4 x 6; otro íd., con techo de fierro galvanizado
pieza de tabiques de roble y techo de fierro galvanizado
ta y 3 ventanas con vidrio de 6x4 y otra íd. con una
y una máquina de escribir Remington.
A LA VISTA EL MARTES DE 2 A 6.

ENRIQUE MANDIOLA EAS
MARTILLERO DE HACIENDA

REMAT

El 3 de Noviembre, a las 4 P. M., se rematarán en
dio del abogado don Guillermo Rossel, Huérfanos 11
el Notario señor Fabres, las siguientes propiedades:

1.o SAN PABLO N.os 2137 al 2153

por el mínimum de $ 150,000. Esta propiedad mide
ficie de más de 1,220 metros, está totalmente edifica
duce una renta de $ 24,000 anuales.

2.o CATEDRAL N.o 2489

casa habitación esquina, por el mínimum de $ 90,000.
piedad tiene una superficie de más de 500 metros, con
de comodidades, garage, etc., y está recién refaccion
Cada una de las propiedades tiene una deuda
mil pesos ($ 30,000) a la Caja Hipotecaria. El precio
con la mitad al contado y la mitad a seis meses.
Las propiedades pueden ser visitadas de 10 A. M.
y de 2 a 5 P. M.
Bases y antecedentes, en el estudio del señor Ro